

## Lampiran 1

Lampiran : 2 lembar

Perihal : Permohonan Penggunaan Laboratorium Dan Peminjaman Alat

Yth.

Kepala Urusan Laboratorium Dan Praktek Klinik

D3 Analis Kesehatan UMSurabaya

Di tempat

Assalammualaikum Wr.Wb

Yang bertanda tangan dibawah ini :

Nama : Agustina Maulidia

NIM : 20110662004

Judul KTI : "Perbandingan pertumbuhan *Aspergillus sp* pada berbagai lama penyimpanan petis ikan tenggiri (*Scomberomorus commersonii*)".

Mengajukan permohonan penggunaan laboratorium dan peminjaman alat sebagaimana terlampir. Demikian permohonan ijin kami.

WassalammualaikumWr.Wb

Surabaya, 24 Mei 2014

**Penanggung Jawab Laboratorium**

**Pemohon**

**Ummul Mu'minin, S.Si**

**Agustina Maulidia**

## Lampiran 2

### DaftarAlat Yang Digunakan

No.	NamaAlat/Reagen	Jumlah	Keterangan
1.	Mikroskop	1	
2.	Neraca	1	
3.	Erlenmeyer 500ml	4	
4.	Filler	1	
5.	Pipet ukur 1ml, 10 ml	2	
6.	Pengaduk	2	
7.	Beaker Glass 250 ml	2	
8.	Pipet pasteur	1	
9.	Gelas ukur 500 ml	1	
10.	Corong	1	
11.	Objek glass	1set	
12.	Cover glass	1set	
13.	Plate	30	
14.	Bunsen	1	
15.	Rak tabung	1	
16.	Pinset	2	
17.	Larutan LCB	50ml	
18.	KOH 10%	100ml	

<b>No.</b>	<b>NamaAlat/Reagen</b>	<b>Jumlah</b>	<b>Keterangan</b>
19.	Media SDA		
20.	Ph meter	1	

Surabaya, 24 Mei 2014

**Penanggung jawab Laboratorium**

**Pemohon**

**Ummul Mu'minin, S .Si**

**Agustina Maulidia**

## Lampiran 1

Lampiran : 2 lembar

Perihal : Permohonan Penggunaan Laboratorium Dan Peminjaman Alat

Yth.

Penanggung Jawab Laboratorium Mikrobiologi

D3 Analis Kesehatan UMSurabaya

ditempat

Assalammualaikum Wr.Wb

Yang bertanda tangan dibawah ini :

Nama : Agustina Maulidia

NIM : 20110662004

Judul KTI : "Perbandingan pertumbuhan *Aspergillus sp* pada berbagai lama penyimpanan petisikantenggiri(*Scomberomorus commersonii*)".

Mengajukan permohonan penggunaan laboratorium dan peminjaman alat sebagai materi lampir. Demikian permohonan ini kami.

Wassalammualaikum Wr.Wb

Surabaya, 21 mei 2014

**Penanggung Jawab Laboratorium Mikrobiologi**

**Pemohon**

**UmmulMu'minin, S .Si**

**Agustina Maulidia**

## Lampiran 2

### Daftar Alat Yang Digunakan

No.	NamaAlat/Reagen	Jumlah	Keterangan
1.	mikroskop	1	
2.	Tabung reaksi	1	
3.	Erlenmeyer 500ml	3	
4.	Filler	1	
5.	Pipetukur 1 ml, 10 ml	2	
6.	Pengaduk	2	
7.	Beaker Glass 250 ml	2	
8.	Pipet pasteur	1	
9.	Gelas ukur 500 ml	1	
10.	Corong	1	
11.	Objek glass	1set	
12.	Cover glass	1set	
13.	Plate	30	
14.	Bunsen	1	
15.	Rak tabung	1	
16.	Pinset	2	
17.	Larutan LCB	50ml	

18.	KOH 10%	100ml	
-----	---------	-------	--

Surabaya, 21 mei 2014

**Penanggung Jawab Laboratorium Mikrobiologi**

**Pemohon**

**UmmulMu'minin, S .Si**

**Agustina Maulidia**

## **Lampiran 1**

Lampiran : 2 lembar

Perihal : Permohonan Penggunaan Laboratorium Dan Peminjaman Alat

Yth.

Laboran

D3 Analis Kesehatan UMSurabaya

ditempat

Assalammualaikum Wr.Wb

Yang bertanda tangan dibawah ini :

Nama : Agustina Maulidia

NIM : 20110662004

Judul KTI : :”Perbandingan pertumbuhan *Aspergillus sp* pada berbagai lama penyimpanan petisikantenggiri(*Scomberomorus commersonii*)”.

Mengajukanpermohonanpenggunaanlaboratoriumdanpeminjamanalatsebagaimanaterlampir.Demikianpermohonanijin kami.

WassalammualaikumWr.Wb

Surabaya, 21 mei2014

**Laboran**

**Pemohon**

**Reni Evania Puteri**

**Agustina Maulidia**

## Lampiran 2

### Daftar Alat Yang Digunakan

No.	NamaAlat/Reagen	Jumlah	Keterangan
1.	mikroskop	1	
2.	Neraca	1	
3.	Erlenmeyer 500ml	3	
4.	Filler	1	
5.	Pipetukur 1 ml, 10 ml	2	
6.	Pengaduk plastic	2	
7.	Beaker Glass 250 ml	2	
8.	Pipet pasteur	1	
9.	Gelas ukur 500 ml	1	
10.	Corong	1	
11.	Objek glass	1set	
12.	Cover glass	1set	
13.	Plate	30	
14.	Bunsen	1	
15.	pinset	2	
16.	Rak tabung	1	
17.	Larutan LCB	50ml	



18.	KOH 10%	100ml	
-----	---------	-------	--

Surabaya, 21 mei 2014

**Laboran**

**Pemohon**

**Reni Evania Puteri**

**Agustina Maulidia**

Lampiran 3

**Case Processing Summary**

	Cases					
	Valid		Missing		Total	
	N	Percent	N	Percent	N	Percent
lama * pertumbuhan	24	100.0%	0	.0%	24	100.0%

**lama \* pertumbuhan Crosstabulation**

Count

		pertumbuhan		Total
		0	1	
lama	0	3	0	3
	1	3	0	3
	2	3	0	3
	3	0	3	3
	4	1	2	3
	5	1	2	3
	6	0	3	3
	7	0	3	3
Total		11	13	24

**Chi-Square Tests**

	Value	df	Asymp. Sig. (2-sided)
Pearson Chi-Square	18.629 <sup>a</sup>	7	.009
Likelihood Ratio	25.466	7	.001
N of Valid Cases	24		

a. 16 cells (100,0%) have expected count less than 5. The minimum expected count is 1,38.

**Symmetric Measures<sup>a</sup>**

	Value
N of Valid Cases	24

a. Correlation statistics are available for numeric data only.

Lampiran 4



Persiapan sampel

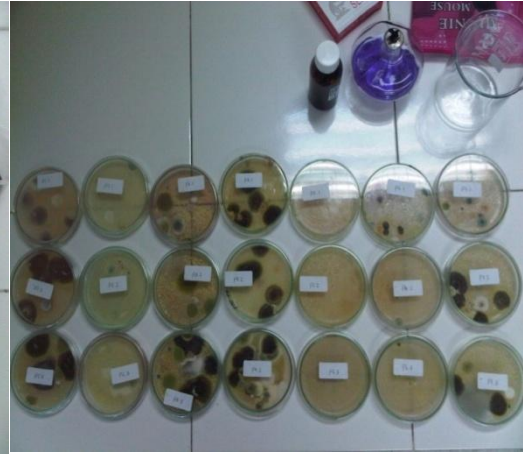

Pertumbuhan jamur pada media SDA

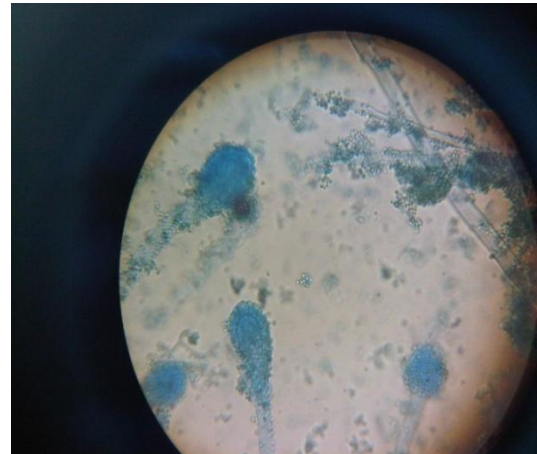
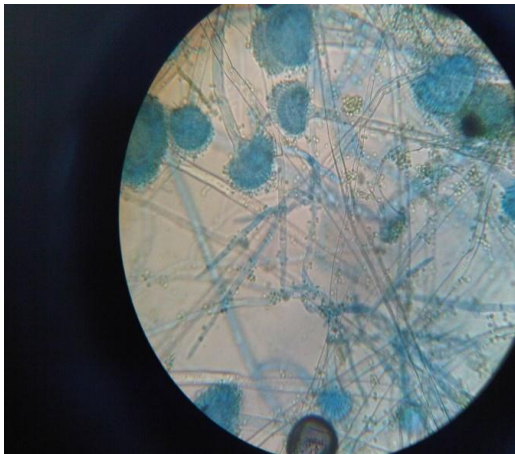

Jamur *Aspergillus* sp pada pemeriksaan mikroskopis