

Surat Ijin Penelitian



PT PELAYARAN NASIONAL INDONESIA (Persero)

Surabaya, 22 Juni 2015

Nomor : 22.06/4/S/563/2015
Lampiran : -

Perihal : Surat Permohonan
Penelitian

Kepada Yth.
Universitas Muhammadiyah
Surabaya
Jln.Sutorejo.No 59
Surabaya
Di
Tempat.

Menunjuk Surat Saudara Perihal Ijin Penelitian , No.128/IL.3AU/A/FE/TV/15 tanggal 22 Juni 2015 pada prinsipnya dapat diterima .

Untuk Kelengkapan tugas agar memperhatikan hal-hal sebagai berikut :

1. Siswa yang menjalankan praktek kerja lapangan harus mematuhi peraturan yang ada di PT. PELNI.
2. Asuransi siswa yang menjalankan praktek kerja lapangan di tanggung oleh siswa.
3. Akomodasi siswa selama menjalankan tugas praktek kerja lapangan di tanggung siswa.
4. Jangka waktu *Penelitian* selama 30 (Tiga Puluh) Hari terhitung mulai tanggal 27 Juli 2015 s/d 21 Agustus 2015.

Adapun penempatan untuk menjalankan *Penelitian* di Dinas Administrasi, Dinas Armada, dan Dinas Usaha.

Demikian disampaikan agar menjadi perhatian, terima kasih.



PT. PELNI (Persero)

PRESDA SIMANGASING, SH
Kepala Cabang Surabaya

Tembusan Yth:

1. Manager SDM & Umum PT.Pelni Surabaya
2. Rizqa Nuza Hanum
3. Mochfarista Rabhing.z
4. Novika Dewi.A
5. Arsip SDM & Umum Cab. Surabaya.

Kantor Cabang Surabaya : Jl. Pahlawan No.112 kode pos 60155
Telepon +62-31-3521042,3559950 (Hunting) Fax. +62-31-3548276 Call Center : 081333604563.
Email: surabaya@pelni.co.id

Lampiran 4

HASIL JAWABAN RESPONDEN

No	Jenis Kelamin	Status	Pendidikan	Usia	Masa Kerja	Jamsostek	X1.1	X1.2	X1.3	X1.4	X1.5	Kesehatan Kerja	X2.1	X2.2	X2.3	X2.4	X2.5	Keselamatan Kerja	Y1.1	Y1.2	Y1.3	Y1.4	Y1.5	Kinerja Karyawan
1	Pria	Menikah	SMA	35	>4Tahun	3Tahun	4,00.00	3,00.00	5,00.00	5,00.00	3,00.00	20,00.00	4,00.00	4,00.00	3,00.00	3,00.00	5,00.00	19,00.00	4,00.00	4,00.00	5,00.00	3,00.00	2,00.00	18,00.00
2	Pria	Blm Menikah	SMA	35	>4Tahun	3Tahun	4,00.00	3,00.00	3,00.00	4,00.00	4,00.00	18,00.00	3,00.00	4,00.00	4,00.00	4,00.00	5,00.00	20,00.00	4,00.00	3,00.00	3,00.00	5,00.00	2,00.00	17,00.00
3	Wanita	Blm Menikah	D-3	35	1-3Tahun	2Tahun	3,00.00	4,00.00	3,00.00	3,00.00	3,00.00	16,00.00	3,00.00	4,00.00	3,00.00	4,00.00	4,00.00	18,00.00	3,00.00	3,00.00	3,00.00	4,00.00	2,00.00	15,00.00
4	Pria	Blm Menikah	D-3	29	1-3Tahun	2Tahun	3,00.00	4,00.00	4,00.00	4,00.00	4,00.00	19,00.00	4,00.00	3,00.00	3,00.00	4,00.00	4,00.00	18,00.00	4,00.00	5,00.00	3,00.00	3,00.00	2,00.00	17,00.00
5	Pria	Menikah	S-1	29	1-3Tahun	2Tahun	2,00.00	4,00.00	4,00.00	4,00.00	3,00.00	17,00.00	4,00.00	5,00.00	3,00.00	3,00.00	5,00.00	20,00.00	5,00.00	3,00.00	4,00.00	2,00.00	4,00.00	18,00.00
6	Pria	Menikah	S-1	32	1-3Tahun	2Tahun	3,00.00	4,00.00	3,00.00	4,00.00	5,00.00	19,00.00	3,00.00	4,00.00	3,00.00	5,00.00	4,00.00	19,00.00	4,00.00	3,00.00	3,00.00	3,00.00	4,00.00	17,00.00
7	Wanita	Blm Menikah	S-1	30	1-3Tahun	2Tahun	3,00.00	4,00.00	3,00.00	4,00.00	5,00.00	19,00.00	4,00.00	4,00.00	4,00.00	5,00.00	4,00.00	21,00.00	5,00.00	3,00.00	3,00.00	4,00.00	4,00.00	19,00.00
8	Pria	Menikah	S-1	30	<1Tahun	4Bulan	3,00.00	3,00.00	4,00.00	4,00.00	4,00.00	18,00.00	4,00.00	4,00.00	5,00.00	3,00.00	4,00.00	20,00.00	4,00.00	4,00.00	2,00.00	4,00.00	4,00.00	18,00.00
9	Pria	Menikah	D-3	30	1-3Tahun	2Tahun	3,00.00	3,00.00	3,00.00	4,00.00	3,00.00	16,00.00	4,00.00	4,00.00	3,00.00	4,00.00	4,00.00	19,00.00	3,00.00	3,00.00	3,00.00	3,00.00	2,00.00	14,00.00
10	Pria	Menikah	S-1	29	1-3Tahun	2Tahun	4,00.00	4,00.00	5,00.00	4,00.00	4,00.00	21,00.00	3,00.00	4,00.00	5,00.00	4,00.00	4,00.00	20,00.00	4,00.00	3,00.00	3,00.00	3,00.00	5,00.00	18,00.00
11	Pria	Blm Menikah	SMA	27	>4Tahun	3Tahun	4,00.00	4,00.00	3,00.00	4,00.00	4,00.00	19,00.00	5,00.00	4,00.00	4,00.00	4,00.00	4,00.00	21,00.00	4,00.00	3,00.00	4,00.00	4,00.00	4,00.00	19,00.00
12	Pria	Blm Menikah	S-1	27	>4Tahun	3Tahun	4,00.00	4,00.00	3,00.00	5,00.00	4,00.00	20,00.00	4,00.00	4,00.00	5,00.00	4,00.00	5,00.00	22,00.00	4,00.00	3,00.00	3,00.00	5,00.00	4,00.00	19,00.00
13	Wanita	Menikah	D-3	29	>4Tahun	3Tahun	4,00.00	3,00.00	3,00.00	3,00.00	3,00.00	16,00.00	4,00.00	3,00.00	4,00.00	4,00.00	4,00.00	19,00.00	3,00.00	3,00.00	2,00.00	3,00.00	4,00.00	15,00.00
14	Wanita	Menikah	SMA	29	>4Tahun	3Tahun	4,00.00	3,00.00	3,00.00	4,00.00	4,00.00	18,00.00	4,00.00	3,00.00	3,00.00	3,00.00	4,00.00	17,00.00	4,00.00	3,00.00	4,00.00	3,00.00	2,00.00	16,00.00
15	Wanita	Blm Menikah	D-3	27	1-3Tahun	2Tahun	4,00.00	4,00.00	5,00.00	3,00.00	5,00.00	21,00.00	3,00.00	4,00.00	4,00.00	3,00.00	5,00.00	19,00.00	4,00.00	3,00.00	4,00.00	4,00.00	3,00.00	18,00.00
16	Pria	Menikah	S-1	28	1-3Tahun	2Tahun	4,00.00	4,00.00	4,00.00	3,00.00	4,00.00	19,00.00	4,00.00	3,00.00	3,00.00	3,00.00	4,00.00	17,00.00	4,00.00	4,00.00	4,00.00	3,00.00	2,00.00	17,00.00
17	Wanita	Blm Menikah	S-1	28	1-3Tahun	2Tahun	4,00.00	3,00.00	4,00.00	4,00.00	4,00.00	19,00.00	4,00.00	3,00.00	4,00.00	4,00.00	3,00.00	18,00.00	4,00.00	4,00.00	3,00.00	4,00.00	2,00.00	17,00.00
18	Pria	Blm Menikah	S-1	29	1-3Tahun	2Tahun	4,00.00	3,00.00	3,00.00	4,00.00	2,00.00	16,00.00	5,00.00	4,00.00	3,00.00	4,00.00	3,00.00	19,00.00	4,00.00	4,00.00	3,00.00	1,00.00	3,00.00	15,00.00
19	Pria	Blm Menikah	S-1	30	>4Tahun	3Tahun	4,00.00	3,00.00	3,00.00	4,00.00	4,00.00	18,00.00	4,00.00	3,00.00	3,00.00	4,00.00	3,00.00	17,00.00	4,00.00	3,00.00	4,00.00	2,00.00	3,00.00	16,00.00
20	Wanita	Blm Menikah	S-1	30	>4Tahun	3Tahun	4,00.00	4,00.00	4,00.00	4,00.00	3,00.00	19,00.00	5,00.00	4,00.00	3,00.00	4,00.00	4,00.00	20,00.00	4,00.00	3,00.00	3,00.00	4,00.00	4,00.00	18,00.00
21	Wanita	Menikah	S-1	27	1-3Tahun	2Tahun	3,00.00	4,00.00	4,00.00	3,00.00	4,00.00	18,00.00	5,00.00	3,00.00	4,00.00	4,00.00	5,00.00	21,00.00	4,00.00	3,00.00	3,00.00	4,00.00	4,00.00	18,00.00
22	Pria	Blm Menikah	S-1	27	1-3Tahun	2Tahun	3,00.00	3,00.00	3,00.00	3,00.00	4,00.00	16,00.00	4,00.00	3,00.00	3,00.00	3,00.00	5,00.00	18,00.00	3,00.00	3,00.00	4,00.00	3,00.00	2,00.00	15,00.00
23	Pria	Blm Menikah	S-1	29	>4Tahun	3Tahun	4,00.00	3,00.00	4,00.00	3,00.00	4,00.00	18,00.00	4,00.00	3,00.00	4,00.00	3,00.00	5,00.00	19,00.00	4,00.00	5,00.00	3,00.00	2,00.00	4,00.00	18,00.00
24	Pria	Menikah	S-1	31	>4Tahun	3Tahun	3,00.00	5,00.00	2,00.00	5,00.00	4,00.00	19,00.00	3,00.00	3,00.00	4,00.00	3,00.00	3,00.00	16,00.00	3,00.00	3,00.00	5,00.00	3,00.00	2,00.00	16,00.00
25	Pria	Menikah	S-1	33	>4Tahun	3Tahun	3,00.00	4,00.00	4,00.00	4,00.00	4,00.00	19,00.00	3,00.00	4,00.00	4,00.00	4,00.00	4,00.00	19,00.00	4,00.00	4,00.00	3,00.00	3,00.00	3,00.00	17,00.00
26	Wanita	Menikah	S-1	27	1-3Tahun	2Tahun	3,00.00	4,00.00	4,00.00	3,00.00	4,00.00	18,00.00	5,00.00	3,00.00	4,00.00	4,00.00	5,00.00	21,00.00	4,00.00	3,00.00	3,00.00	4,00.00	4,00.00	18,00.00
27	Pria	Blm Menikah	S-1	27	1-3Tahun	2Tahun	3,00.00	3,00.00	3,00.00	3,00.00	4,00.00	16,00.00	4,00.00	3,00.00	3,00.00	3,00.00	5,00.00	18,00.00	3,00.00	3,00.00	4,00.00	3,00.00	2,00.00	15,00.00
28	Pria	Blm Menikah	S-1	29	>4Tahun	3Tahun	4,00.00	3,00.00	4,00.00	3,00.00	4,00.00	18,00.00	4,00.00	3,00.00	4,00.00	3,00.00	5,00.00	19,00.00	4,00.00	5,00.00	3,00.00	2,00.00	4,00.00	18,00.00
29	Pria	Menikah	S-1	31	>4Tahun	3Tahun	3,00.00	5,00.00	2,00.00	5,00.00	4,00.00	19,00.00	3,00.00	3,00.00	4,00.00	3,00.00	3,00.00	16,00.00	3,00.00	3,00.00	5,00.00	3,00.00	2,00.00	16,00.00
30	Pria	Menikah	S-1	33	>4Tahun	3Tahun	3,00.00	4,00.00	4,00.00	4,00.00	4,00.00	19,00.00	3,00.00	4,00.00	4,00.00	4,00.00	4,00.00	19,00.00	4,00.00	4,00.00	3,00.00	3,00.00	3,00.00	17,00.00

Lampiran 1



FAKULTAS EKONOMI UNIVERSITAS MUHAMMADIYAH SURABAYA

KUESIONER PENELITIAN

**PENGARUH PROGRAM KESEHATAN DAN KESELAMATAN KERJA
TERHADAP KINERJA KARYAWAN PT. PELAYARAN NASIONAL INDONESIA
(Persero) Tbk.**

Pengisian kuisisioner ini untuk menyusun sebuah skripsi sebagai salah satu syarat untuk memperoleh gelar Sarjana Ekonomi.

Petunjuk Pengisian:

Isilah pertanyaan-pertanyaan di bawah ini dengan tanda checklist (√) pada kolom pilihan jawaban anda. Dan setiap pertanyaan hanya membutuhkan satu jawaban saja, dengan penilaian skor sebagai berikut :

Sangat Setuju (SS) = skor 5; Setuju (S) = skor 4; Ragu-Ragu (RR) = skor 3; Tidak Setuju (TS) = skor 2; Sangat Tidak Setuju (STS) = skor 1

Identitas Responden:

- Jenis Kelamin : Laki-Laki Perempuan
- Status Pernikahan : Menikah Belum Menikah
- Tingkat Pendidikan : SMA/Sederajat Strata I (S1)/Sederajat
 Diploma I / II / III / IV Strata II (S2)
- Usia :Tahun

Masa Kerja : < 1 Tahun 1 - 3 Tahun

> 4 Tahun

Sudahkah anda memiliki jaminan kesehatan dan asuransi : Sudah Belum

Jika sudah, berapa tahun anda memilikinya : 2 Tahun 3 Tahun

4 Bulan

Tabel 1. Kesehatan Kerja (X1)

No	PERTANYAAN	JAWABAN				
		SS	S	RR	TS	STS
1	Setiap karyawan yang bekerja berada dalam kondisi lingkungan kerja yang nyaman dan bersih					
2	Suhu udara ditempat kerja saya bekerja sudah cukup baik					
3	Di setiap sudut ruangan di perusahaan ini dilengkapi dengan tempat sampah, sehingga tidak ada karyawan yang membuang sampah sembarangan					
4	Perusahaan ini selalu menjaga kebersihan, termasuk kebersihan kamar mandi dan lingkungan lainnya.					
5	Perusahaan ini menyediakan fasilitas kesehatan yang baik bagi setiap karyawan seperti klinik, P3K, atau Dokter					

Tabel 2. Keselamatan Kerja (X2)

No	PERTANYAAN	JAWABAN				
		SS	S	RR	TS	STS
1	Semua bagian dari peralatan yang berbahaya telah diberi suatu tanda-tanda dan ditempatkan diposisi yang aman sehingga tidak membahayakan karyawan yang sedang bekerja					
2	Saya selalu diberikan alat-alat perlindungan sebelum					

	melakukan pekerjaan.					
3	Perusahaan ini menyediakan alat-alat perlindungan yang cukup memadai dan layak pakai untuk keselamatan karyawan.(seperti helm, sepatu boots, sarung tangan, masker, dll)					
4	Beberapa bulan sekali perusahaan ini mengadakan sosialisasi keselamatan guna menginformasikan tentang keselamatan yang bagaimana yang harusnya didapat oleh para karyawan					
5	Perusahaan ini memberikan tunjangan kecelakaan kerja kepada setiap karyawan. (seperti asuransi)					

Tabel 3. Kinerja Karyawan

No	PERTANYAAN	JAWABAN				
		SS	S	RR	TS	STS
1	Saya selalu bisa menyelesaikan pekerjaan sesuai dengan target yang telah ditentukan dan menyelesaikan pekerjaan dengan hasil yang baik					
2	Saya selalu teliti dalam mengerjakan tugas dan tanggung jawab sehingga dapat meningkatkan kualitas kerja yang cukup tinggi di dalam pekerjaan					
3	Saya mampu mengoperasikan peralatan kerja sesuai SOP perusahaan, sehingga saya mampu bekerja dengan standar perusahaan					
4	Saya mampu mengatasi segala permasalahan yang ada di pekerjaan saya					
5	Saya lebih suka bekerja dengan tim daripada harus individu, karena bisa menyelesaikan pekerjaan dengan cepat dan lebih banyak ide untuk menyelesaikannya.					

Sumber kuisioner : Diolah penulis

Terima kasih atas partisipasi Bapak/Ibu yang telah bersedia meluangkan waktu untuk mengisi kuesioner ini.

STRUKTUR ORGANISASI PT. PELNI CABANG SURABAYA

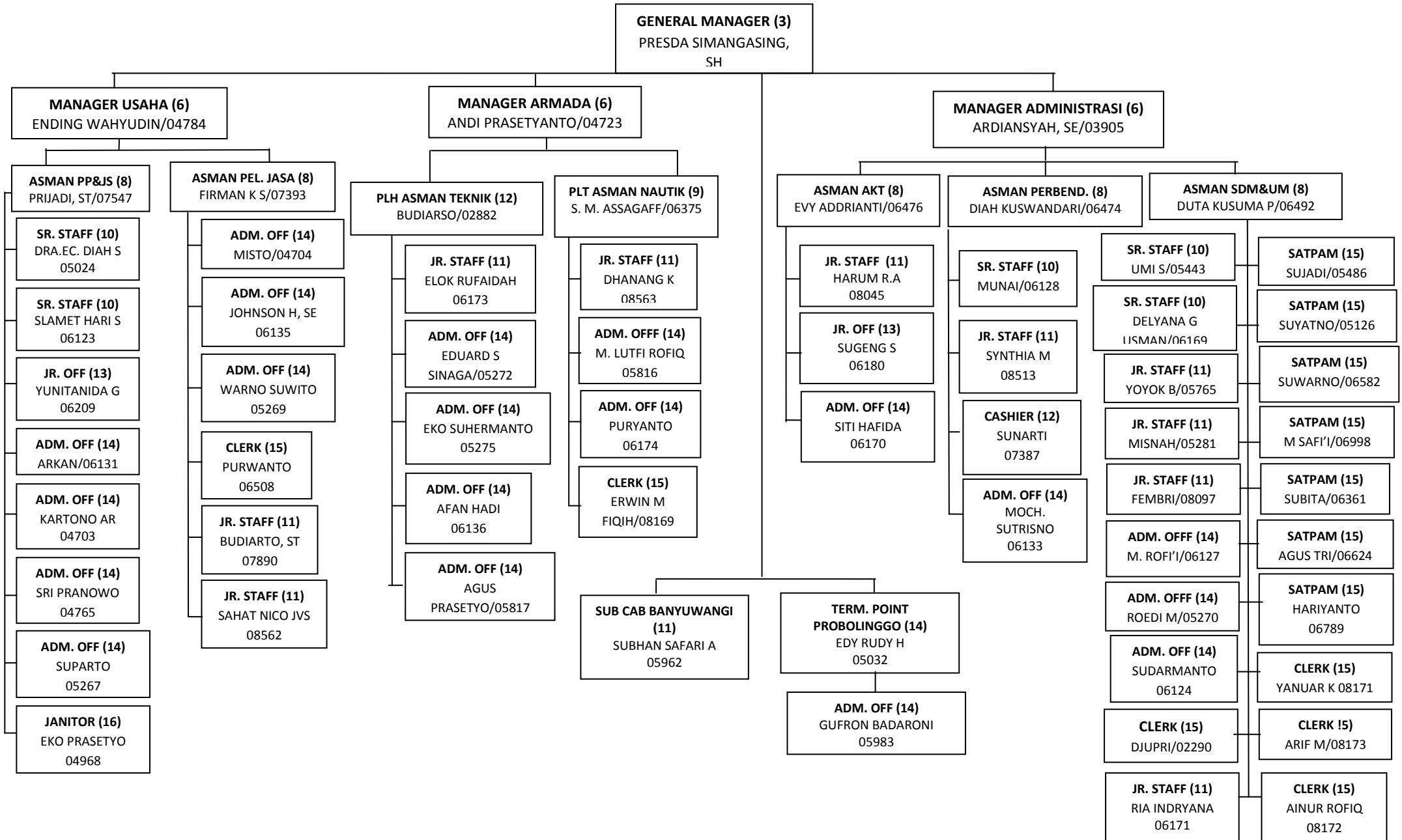

Lampiran 3

HASIL OUTPUT SPSS 16

JenisKelamin

		Frequency	Percent	Valid Percent	Cumulative Percent
Valid	Pria	21	70.0	70.0	70.0
	Wanita	9	30.0	30.0	100.0
	Total	30	100.0	100.0	

Status

		Frequency	Percent	Valid Percent	Cumulative Percent
Valid	Blm Menikah	15	50.0	50.0	50.0
	Menikah	15	50.0	50.0	100.0
	Total	30	100.0	100.0	

Pendidikan

		Frequency	Percent	Valid Percent	Cumulative Percent
Valid	D-3	5	16.7	16.7	16.7
	S-1	21	70.0	70.0	86.7
	SMA	4	13.3	13.3	100.0
	Total	30	100.0	100.0	

Usia

		Frequency	Percent	Valid Percent	Cumulative Percent
Valid	27	7	23.3	23.3	23.3
	28	2	6.7	6.7	30.0
	29	8	26.7	26.7	56.7
	30	5	16.7	16.7	73.3
	31	2	6.7	6.7	80.0
	32	1	3.3	3.3	83.3
	33	2	6.7	6.7	90.0
	35	3	10.0	10.0	100.0
	Total	30	100.0	100.0	

MasaKerja

	Frequency	Percent	Valid Percent	Cumulative Percent
Valid <1Tahun	1	3.3	3.3	3.3
>4Tahun	14	46.7	46.7	50.0
1-3Tahun	15	50.0	50.0	100.0
Total	30	100.0	100.0	

Jamsostek

	Frequency	Percent	Valid Percent	Cumulative Percent
Valid 2Tahun	15	50.0	50.0	50.0
3Tahun	14	46.7	46.7	96.7
4Bulan	1	3.3	3.3	100.0
Total	30	100.0	100.0	

Reliability Statistics

Cronbach's Alpha	N of Items
.727	15

Item-Total Statistics

	Scale Mean if Item Deleted	Scale Variance if Item Deleted	Corrected Item-Total Correlation	Cronbach's Alpha if Item Deleted
X1.1	101.7333	11.789	.530	.433
X1.2	101.5667	11.426	.503	.418
X1.3	101.6667	9.954	.483	.344
X1.4	101.4000	11.766	.496	.443
X1.5	101.3667	10.861	.495	.388
X2.1	101.3333	12.092	.568	.462
X2.2	102.6333	10.999	.481	.387
X2.3	101.5333	9.982	.485	.329
X2.4	101.5333	11.499	.489	.421
X2.5	101.0000	10.966	.489	.403
Y1.1	102.3667	9.964	.594	.311
Y1.2	101.7667	12.461	.474	.480
Y1.3	101.8000	13.752	.499	.546
Y1.4	101.9667	10.102	.472	.377
Y1.5	101.1333	8.809	.494	.293

Normal P-P Plot of Regression Standardized Residual

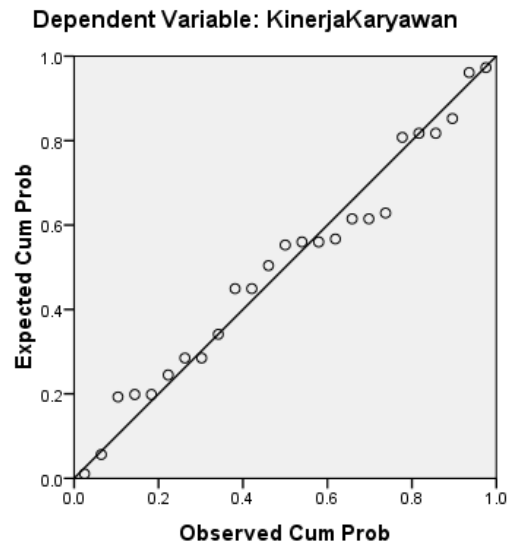

One-Sample Kolmogorov-Smirnov Test

		Kesehatan Kerja
N		30
Normal Parameters ^a	Mean	18.2667
	Std. Deviation	1.43679
Most Extreme Differences	Absolute	.195
	Positive	.172
	Negative	-.195
Kolmogorov-Smirnov Z		1.069
Asymp. Sig. (2-tailed)		.204

a. Test distribution is Normal.

Coefficients^a

Model		Unstandardized Coefficients		Standardized Coefficients	t	Sig.	Correlations			Collinearity Statistics		
		B	Std. Error	Beta			Zero-order	Partial	Part	Tolerance	VIF	
1	(Constant)	-3.381	2.080		-1.626	.116						
	KesehatanKerja	.595	.087	.621	6.823	.000	.702	.796	.614	.978	1.023	
	KeselamatanKerja	.499	.084	.543	5.964	.000	.635	.754	.537	.978	1.023	

a. Dependent Variable: KinerjaKaryawan

Scatterplot

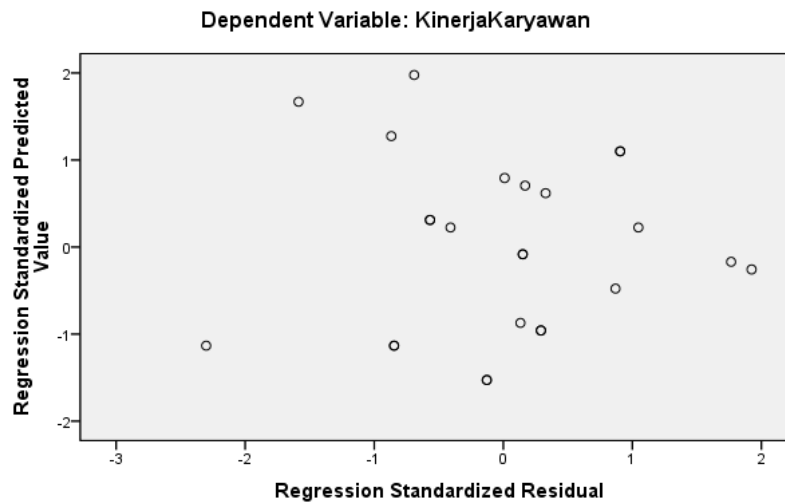

ANOVA^b

Model		Sum of Squares	df	Mean Square	F	Sig.
1	Regression	42.934	2	21.467	48.172	.000 ^a
	Residual	12.032	27	.446		
	Total	54.967	29			

- a. Predictors: (Constant), KeselamatanKerja, KesehatanKerja
- b. Dependent Variable: KinerjaKaryawan

Model Summary^b

Model	R	R Square	Adjusted R Square	Std. Error of the Estimate	Change Statistics				
					R Square Change	F Change	df1	df2	Sig. F Change
1	.884 ^a	.781	.765	.66756	.781	48.172	2	27	.000

- a. Predictors: (Constant), KeselamatanKerja, KesehatanKerja
- b. Dependent Variable: KinerjaKaryawan

Lampiran 5

Tabel r

Nilai Koefisien Korelasi (r) untuk taraf signifikan tertentu

Df	0.10	0.05	0.02	0.01
1	0.9877	0.9969	0.9995	0.9999
2	0.9000	0.9500	0.9800	0.9900
3	0.8054	0.8783	0.9343	0.9587
4	0.7293	0.8114	0.8822	0.9172
5	0.6694	0.7545	0.8329	0.8745
6	0.6215	0.7067	0.7887	0.8343
7	0.5822	0.6664	0.7498	0.7977
8	0.5494	0.6319	0.7155	0.7646
9	0.5214	0.6021	0.6851	0.7348
10	0.4973	0.5760	0.6581	0.7079
11	0.4762	0.5529	0.6339	0.6835
12	0.4575	0.5324	0.6120	0.6614
13	0.4409	0.5140	0.5923	0.6411
14	0.4259	0.4973	0.5742	0.6226
15	0.4124	0.4821	0.5577	0.6055
16	0.4000	0.4683	0.5425	0.5897
17	0.3887	0.4555	0.5285	0.5751
18	0.3783	0.4438	0.5155	0.5614
19	0.3687	0.4329	0.5034	0.5487
20	0.3598	0.4227	0.4921	0.5368
21	0.3515	0.4132	0.4815	0.5256
22	0.3438	0.4044	0.4716	0.5151
23	0.3365	0.3961	0.4622	0.5052
24	0.3297	0.3882	0.4534	0.4958
25	0.3233	0.3809	0.4451	0.4869
26	0.3172	0.3739	0.4372	0.4785
27	0.3115	0.3673	0.4297	0.4705
28	0.3061	0.3610	0.4226	0.4629
29	0.3009	0.3550	0.4158	0.4556
30	0.2960	0.3494	0.4093	0.4487
31	0.2913	0.3440	0.4032	0.4421
32	0.2869	0.3388	0.3972	0.4357
33	0.2826	0.3338	0.3916	0.4296
34	0.2785	0.3291	0.3862	0.4238
35	0.2746	0.3246	0.3810	0.4182
36	0.2709	0.3202	0.3760	0.4128
37	0.2673	0.3160	0.3712	0.4076
38	0.2638	0.3120	0.3665	0.4026
39	0.2605	0.3081	0.3621	0.3978
40	0.2573	0.3044	0.3578	0.3932
41	0.2542	0.3008	0.3536	0.3887

42	0.2512	0.2973	0.3496	0.3843
43	0.2483	0.2940	0.3457	0.3801
44	0.2455	0.2907	0.3420	0.3761
45	0.2429	0.2876	0.3384	0.3721
46	0.2403	0.2845	0.3348	0.3683
47	0.2377	0.2816	0.3314	0.3646
48	0.2353	0.2787	0.3281	0.3610
49	0.2329	0.2759	0.3249	0.3575
50	0.2306	0.2732	0.3218	0.3542
51	0.2284	0.2706	0.3188	0.3509
52	0.2262	0.2681	0.3158	0.3477
53	0.2241	0.2656	0.3129	0.3445
54	0.2221	0.2632	0.3102	0.3415
55	0.2201	0.2609	0.3074	0.3385
56	0.2181	0.2586	0.3048	0.3357
57	0.2162	0.2564	0.3022	0.3328
58	0.2144	0.2542	0.2997	0.3301
59	0.2126	0.2521	0.2972	0.3274
60	0.2108	0.2500	0.2948	0.3248
61	0.2091	0.2480	0.2925	0.3223
62	0.2075	0.2461	0.2902	0.3198
63	0.2058	0.2441	0.2880	0.3173
64	0.2042	0.2423	0.2858	0.3150
65	0.2027	0.2404	0.2837	0.3126
66	0.2012	0.2387	0.2816	0.3104
67	0.1997	0.2369	0.2796	0.3081
68	0.1982	0.2352	0.2776	0.3060
69	0.1968	0.2335	0.2756	0.3038
70	0.1954	0.2319	0.2737	0.3017
71	0.1940	0.2303	0.2718	0.2997
72	0.1927	0.2287	0.2700	0.2977
73	0.1914	0.2272	0.2682	0.2957
74	0.1901	0.2257	0.2664	0.2938
75	0.1888	0.2242	0.2647	0.2919
76	0.1876	0.2227	0.2630	0.2900
77	0.1864	0.2213	0.2613	0.2882
78	0.1852	0.2199	0.2597	0.2864
79	0.1841	0.2185	0.2581	0.2847
80	0.1829	0.2172	0.2565	0.2830
81	0.1818	0.2159	0.2550	0.2813

Sumber : <https://hatta2stat.wordpress.com/table-r-2/>

Lampiran 6

Tabel t
Titik Persentase Distribusi t (df = 1 –40)

Pr	0.25	0.10	0.05	0.025	0.01	0.005	0.001
Df	0.50	0.20	0.10	0.050	0.02	0.010	0.002
1	1.00000	3.07768	6.31375	12.70620	31.82052	63.65674	318.30884
2	0.81650	1.88562	2.91999	4.30265	6.96456	9.92484	22.32712
3	0.76489	1.63774	2.35336	3.18245	4.54070	5.84091	10.21453
4	0.74070	1.53321	2.13185	2.77645	3.74695	4.60409	7.17318
5	0.72669	1.47588	2.01505	2.57058	3.36493	4.03214	5.89343
6	0.71756	1.43976	1.94318	2.44691	3.14267	3.70743	5.20763
7	0.71114	1.41492	1.89458	2.36462	2.99795	3.49948	4.78529
8	0.70639	1.39682	1.85955	2.30600	2.89646	3.35539	4.50079
9	0.70272	1.38303	1.83311	2.26216	2.82144	3.24984	4.29681
10	0.69981	1.37218	1.81246	2.22814	2.76377	3.16927	4.14370
11	0.69745	1.36343	1.79588	2.20099	2.71808	3.10581	4.02470
12	0.69548	1.35622	1.78229	2.17881	2.68100	3.05454	3.92963
13	0.69383	1.35017	1.77093	2.16037	2.65031	3.01228	3.85198
14	0.69242	1.34503	1.76131	2.14479	2.62449	2.97684	3.78739
15	0.69120	1.34061	1.75305	2.13145	2.60248	2.94671	3.73283
16	0.69013	1.33676	1.74588	2.11991	2.58349	2.92078	3.68615
17	0.68920	1.33338	1.73961	2.10982	2.56693	2.89823	3.64577
18	0.68836	1.33039	1.73406	2.10092	2.55238	2.87844	3.61048
19	0.68762	1.32773	1.72913	2.09302	2.53948	2.86093	3.57940
20	0.68695	1.32534	1.72472	2.08596	2.52798	2.84534	3.55181
21	0.68635	1.32319	1.72074	2.07961	2.51765	2.83136	3.52715
22	0.68581	1.32124	1.71714	2.07387	2.50832	2.81876	3.50499
23	0.68531	1.31946	1.71387	2.06866	2.49987	2.80734	3.48496
24	0.68485	1.31784	1.71088	2.06390	2.49216	2.79694	3.46678
25	0.68443	1.31635	1.70814	2.05954	2.48511	2.78744	3.45019
26	0.68404	1.31497	1.70562	2.05553	2.47863	2.77871	3.43500
27	0.68368	1.31370	1.70329	2.05183	2.47266	2.77068	3.42103
28	0.68335	1.31253	1.70113	2.04841	2.46714	2.76326	3.40816
29	0.68304	1.31143	1.69913	2.04523	2.46202	2.75639	3.39624
30	0.68276	1.31042	1.69726	2.04227	2.45726	2.75000	3.38518
31	0.68249	1.30946	1.69552	2.03951	2.45282	2.74404	3.37490
32	0.68223	1.30857	1.69389	2.03693	2.44868	2.73848	3.36531
33	0.68200	1.30774	1.69236	2.03452	2.44479	2.73328	3.35634
34	0.68177	1.30695	1.69092	2.03224	2.44115	2.72839	3.34793
35	0.68156	1.30621	1.68957	2.03011	2.43772	2.72381	3.34005
36	0.68137	1.30551	1.68830	2.02809	2.43449	2.71948	3.33262
37	0.68118	1.30485	1.68709	2.02619	2.43145	2.71541	3.32563
38	0.68100	1.30423	1.68595	2.02439	2.42857	2.71156	3.31903
39	0.68083	1.30364	1.68488	2.02269	2.42584	2.70791	3.31279
40	0.68067	1.30308	1.68385	2.02108	2.42326	2.70446	3.30688

Sumber : <http://junaidichaniago.wordpress.com>).

Lampiran 7

Tabel F untuk alpha 5%

df untuk Penye- but (N2)	df untuk pembilang (N1)														
	1	2	3	4	5	6	7	8	9	10	11	12	13	14	15
1	161	199	216	225	230	234	237	239	241	242	243	244	245	245	246
2	18.51	19.00	19.16	19.25	19.30	19.33	19.35	19.37	19.38	19.40	19.40	19.41	19.42	19.42	19.43
3	10.13	9.55	9.28	9.12	9.01	8.94	8.89	8.85	8.81	8.79	8.76	8.74	8.73	8.71	8.70
4	7.71	6.94	6.59	6.39	6.26	6.16	6.09	6.04	6.00	5.96	5.94	5.91	5.89	5.87	5.86
5	6.61	5.79	5.41	5.19	5.05	4.95	4.88	4.82	4.77	4.74	4.70	4.68	4.66	4.64	4.62
6	5.99	5.14	4.76	4.53	4.39	4.28	4.21	4.15	4.10	4.06	4.03	4.00	3.98	3.96	3.94
7	5.59	4.74	4.35	4.12	3.97	3.87	3.79	3.73	3.68	3.64	3.60	3.57	3.55	3.53	3.51
8	5.32	4.46	4.07	3.84	3.69	3.58	3.50	3.44	3.39	3.35	3.31	3.28	3.26	3.24	3.22
9	5.12	4.26	3.86	3.63	3.48	3.37	3.29	3.23	3.18	3.14	3.10	3.07	3.05	3.03	3.01
10	4.96	4.10	3.71	3.48	3.33	3.22	3.14	3.07	3.02	2.98	2.94	2.91	2.89	2.86	2.85
11	4.84	3.98	3.59	3.36	3.20	3.09	3.01	2.95	2.90	2.85	2.82	2.79	2.76	2.74	2.72
12	4.75	3.89	3.49	3.26	3.11	3.00	2.91	2.85	2.80	2.75	2.72	2.69	2.66	2.64	2.62
13	4.67	3.81	3.41	3.18	3.03	2.92	2.83	2.77	2.71	2.67	2.63	2.60	2.58	2.55	2.53
14	4.60	3.74	3.34	3.11	2.96	2.85	2.76	2.70	2.65	2.60	2.57	2.53	2.51	2.48	2.46
15	4.54	3.68	3.29	3.06	2.90	2.79	2.71	2.64	2.59	2.54	2.51	2.48	2.45	2.42	2.40
16	4.49	3.63	3.24	3.01	2.85	2.74	2.66	2.59	2.54	2.49	2.46	2.42	2.40	2.37	2.35
17	4.45	3.59	3.20	2.96	2.81	2.70	2.61	2.55	2.49	2.45	2.41	2.38	2.35	2.33	2.31
18	4.41	3.55	3.16	2.93	2.77	2.66	2.58	2.51	2.46	2.41	2.37	2.34	2.31	2.29	2.27
19	4.38	3.52	3.13	2.90	2.74	2.63	2.54	2.48	2.42	2.38	2.34	2.31	2.28	2.26	2.23
20	4.35	3.49	3.10	2.87	2.71	2.60	2.51	2.45	2.39	2.35	2.31	2.28	2.25	2.22	2.20
21	4.32	3.47	3.07	2.84	2.68	2.57	2.49	2.42	2.37	2.32	2.28	2.25	2.22	2.20	2.18
22	4.30	3.44	3.05	2.82	2.66	2.55	2.46	2.40	2.34	2.30	2.26	2.23	2.20	2.17	2.15
23	4.28	3.42	3.03	2.80	2.64	2.53	2.44	2.37	2.32	2.27	2.24	2.20	2.18	2.15	2.13
24	4.26	3.40	3.01	2.78	2.62	2.51	2.42	2.36	2.30	2.25	2.22	2.18	2.15	2.13	2.11
25	4.24	3.39	2.99	2.76	2.60	2.49	2.40	2.34	2.28	2.24	2.20	2.16	2.14	2.11	2.09
26	4.23	3.37	2.98	2.74	2.59	2.47	2.39	2.32	2.27	2.22	2.18	2.15	2.12	2.09	2.07
27	4.21	3.35	2.96	2.73	2.57	2.46	2.37	2.31	2.25	2.20	2.17	2.13	2.10	2.08	2.06
28	4.20	3.34	2.95	2.71	2.56	2.45	2.36	2.29	2.24	2.19	2.15	2.12	2.09	2.06	2.04
29	4.18	3.33	2.93	2.70	2.55	2.43	2.35	2.28	2.22	2.18	2.14	2.10	2.08	2.05	2.03
30	4.17	3.32	2.92	2.69	2.53	2.42	2.33	2.27	2.21	2.16	2.13	2.09	2.06	2.04	2.01
31	4.16	3.30	2.91	2.68	2.52	2.41	2.32	2.25	2.20	2.15	2.11	2.08	2.05	2.03	2.00
32	4.15	3.29	2.90	2.67	2.51	2.40	2.31	2.24	2.19	2.14	2.10	2.07	2.04	2.01	1.99
33	4.14	3.28	2.89	2.66	2.50	2.39	2.30	2.23	2.18	2.13	2.09	2.06	2.03	2.00	1.98
34	4.13	3.28	2.88	2.65	2.49	2.38	2.29	2.23	2.17	2.12	2.08	2.05	2.02	1.99	1.97
35	4.12	3.27	2.87	2.64	2.49	2.37	2.29	2.22	2.16	2.11	2.07	2.04	2.01	1.99	1.96
36	4.11	3.26	2.87	2.63	2.48	2.36	2.28	2.21	2.15	2.11	2.07	2.03	2.00	1.98	1.95
37	4.11	3.25	2.86	2.63	2.47	2.36	2.27	2.20	2.14	2.10	2.06	2.02	2.00	1.97	1.95
38	4.10	3.24	2.85	2.62	2.46	2.35	2.26	2.19	2.14	2.09	2.05	2.02	1.99	1.96	1.94
39	4.09	3.24	2.85	2.61	2.46	2.34	2.26	2.19	2.13	2.08	2.04	2.01	1.98	1.95	1.93
40	4.08	3.23	2.84	2.61	2.45	2.34	2.25	2.18	2.12	2.08	2.04	2.00	1.97	1.95	1.92

Sumber : <http://junaidichaniago.wordpress.com>.