

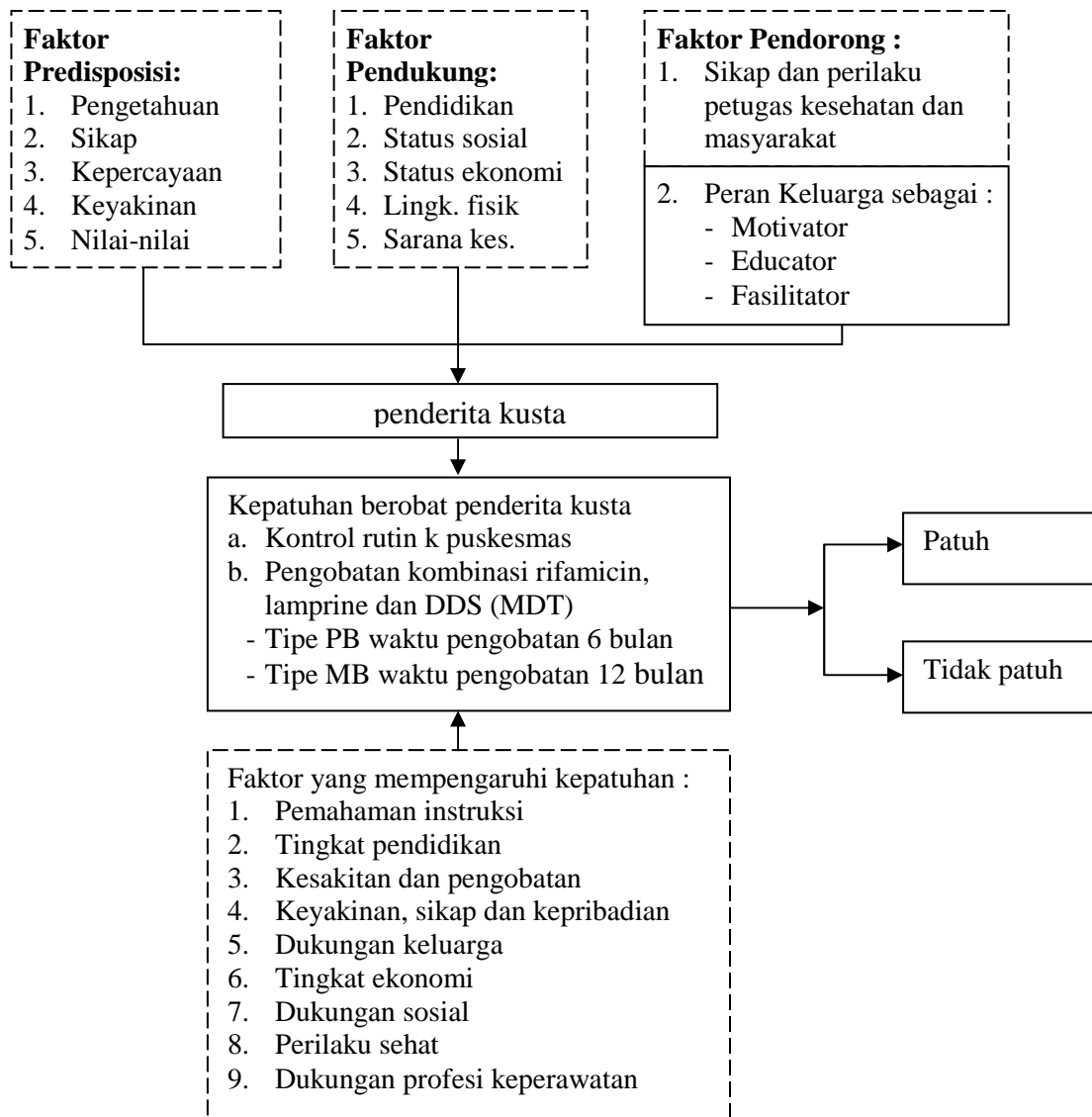

BAB 3

KERANGKA KONSEPTUAL DAN HIPOTESIS PENELITIAN

3.1 Kerangka Konseptual

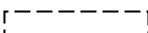

Keterangan

-  = Diteliti
 = Tidak diteliti

Gambar 3.1 Kerangka konseptual hubungan antara peran keluarga dengan kepatuhan berobat penderita kusta di Puskesmas Curah Tulis Kec. Tongas Kab. Probolinggo.

Dari gambar 3.1 dapat dijelaskan bahwa perilaku manusia di pengaruhi oleh 3 faktor yaitu: 1. Faktor predisposisi: pengetahuan, sikap, kepercayaan, keyakinan, dan nilai-nilai. 2. Faktor pendukung: Pendidikan, Status sosial, Status ekonomi, Lingkungan Fisik, Sarana kesehatan. 3. Faktor pendorong: sikap dan perilaku petugas kesehatan dan masyarakat, peran keluarga (motivator, edukator, fasilitator). Dari ketiga faktor perilaku manusia dapat mempengaruhi kepatuhan dalam berobat penderita kusta. Pengobatan penderita kusta untuk mendapatkan pengobatan yang optimal sampai pengobatan tuntas yaitu dengan pengobatan kombinasi MDT dan kepatuhan dalam berobat pada penderita kusta tipe PB dalam waktu 6 bulan sedangkan tipe MB dalam waktu 12 bulan serta kontrol rutin ke puskesmas secara berkala. Selain itu kepatuhan dipengaruhi oleh beberapa faktor: pemahaman instruksi, tingkat pendidikan, kesakitan dan pengobatan, keyakinan, sikap dan kepribadian, dukungan keluarga, tingkat ekonomi, dukungan sosial, perilaku sehat dan dukungan profesi keperawatan.

3.2 Hipotesis Penelitian

Dari uraian permasalahan diatas, maka rumusan hipotesisnya sebagai berikut:

Ada hubungan antara peran keluarga dengan kepatuhan berobat pada penderita kusta di Puskesmas Curah Tulis Kec. Tongas Kab. Probolinggo.