

BAB 3

KERANGKA KONSEPTUAL DAN HIPOTESIS PENELITIAN

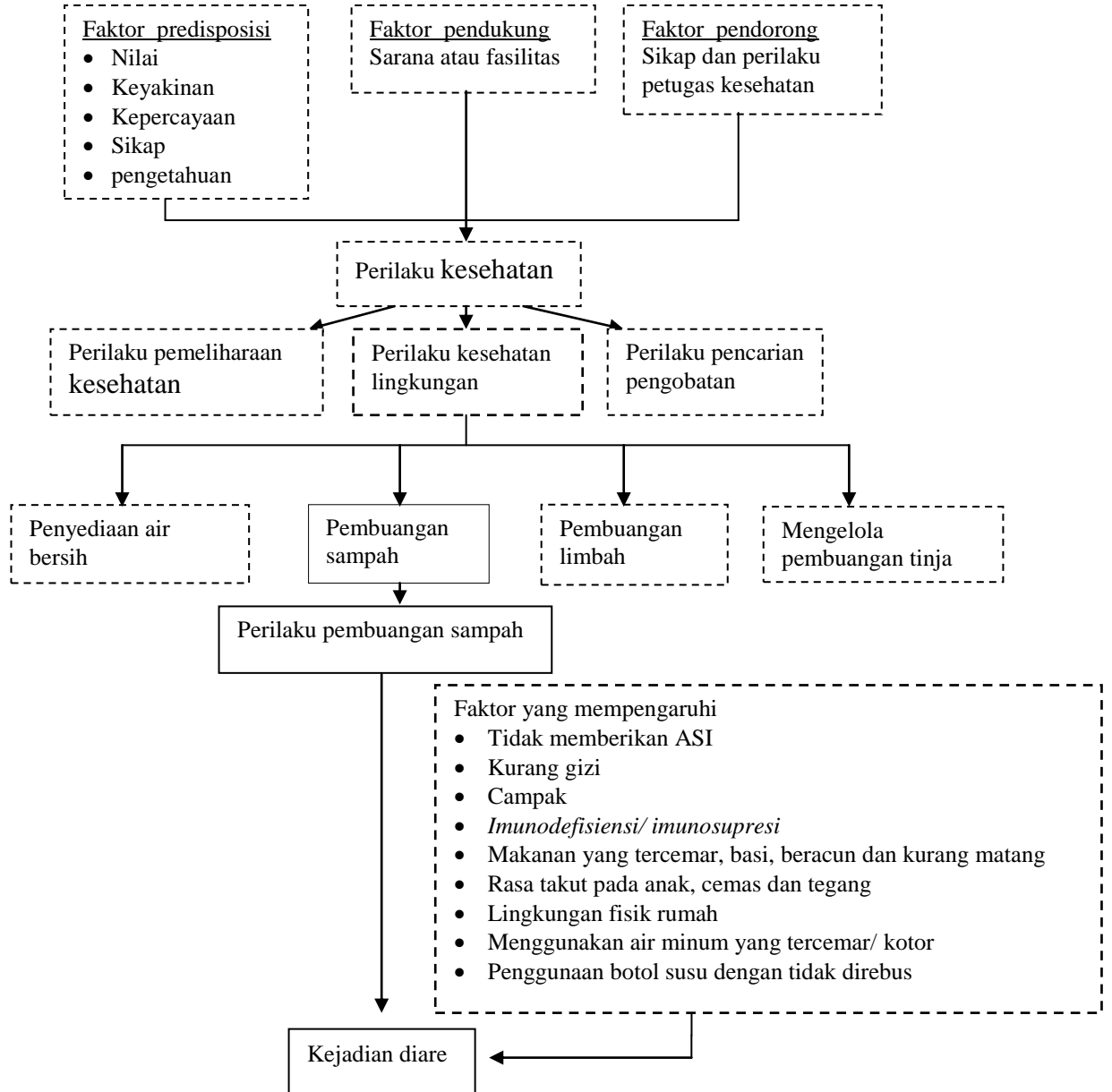

Keterangan :



: variabel yang diteliti



: variabel yang tidak diteliti

Gambar 3.1 Kerangka konseptual perilaku pembuangan sampah dengan kejadian diare

Berdasarkan gambar 3.1 diatas dapat dijelaskan bahwa *predisposing factor*, *enabling factor*, dan *reinforcing factor* dapat mempengaruhi terjadinya perilaku kesehatan. Dalam perilaku kesehatan terdapat 3 (tiga) kelompok yaitu: perilaku pemeliharaan kesehatan, perilaku pencarian pengobatan, dan perilaku kesehatan lingkungan (penyediaan air bersih, mengelola pembuangan tinja, pembuangan sampah, pembuangan limbah). Dengan perilaku kesehatan tersebut terbentuklah perilaku pembuangan sampah yang akan mengakibatkan penyakit diare. Dari kasus diare tersebut akan menimbulkan kejadian diare yang berdampak pada individu atau masyarakat. Kejadian diare dipengaruhi oleh faktor: tidak memberikan ASI, kurang gizi, campak, *imunodefisiensi/ imunosupresi*, makanan yang tercemar, basi, beracun dan kurang matang, rasa takut pada anak, cemas dan tegang, lingkungan fisik rumah, menggunakan air minum yang tercemar/ kotor, penggunaan botol susu dengan tidak direbus.

3.2 Hipotesis

Hipotesis adalah jawaban sementara dari rumusan masalah atau pertanyaan penelitian (Nursalam, 2003).

Hipotesis dari penelitian ini adalah terdapat hubungan antara perilaku pembuangan sampah dengan kejadian diare pada balita.