

## **BIOGRAFI**



**Fuad Habibi**, lahir di Bojonegoro, 27 Januari 1987, menamatkan pendidikan dasar dan menengah di Bojonegoro pada tahun 2005. Berawal dari niat ke Surabaya bukan untuk bekerja, tetapi untuk kuliah karena keterbatasan biaya, pada tahun 2007 memutuskan untuk bekerja terlebih dahulu di CV. Graha Utama sebagai pembantu pelaksana bangunan. Dengan adanya niat yang sudah lama terpendam ingin melanjutkan kuliah, meskipun dengan gaji yang pas-pasan, akhirnya pada tahun 2011 memutuskan kuliah mengambil Program Studi Arsitektur di Universitas Muhammadiyah Surabaya. Berkat kesabaran dan keikhlasan saat menjalani kuliah, akhirnya pada tahun 2014 diangkat sebagai pelaksana bangunan di CV. Muria Tama dan ditugaskan melaksanakan proyek pembangunan gedung At-Tauhid Tower UM Surabaya. Dengan minat yang begitu besar dalam bidang pelaksanaan bangunan terutama dalam bidang arsitektur agar berguna bagi Agama dan Masyarakat. Hal ini yang menjadi niat utama dan dijadikan sebagai motivasi untuk menyusun tugas akhir tentang pondok pesantren yang dirancang dengan penekanan desain arsitektur Islami. Dengan niat tulus pemahaman tentang arsitektur Islami ingin selalu dipelajari dan dikembangkan sebagai bentuk ibadah yang bukan hanya sekedar Dunia semata, namun sebagai bekal di Akherat kelak.

## LAMPIRAN



### UNIVERSITAS MUHAMMADIYAH SURABAYA PUSAT BAHASA

Jl. Sutorejo 59 Surabaya 60113 Telp. 031-3811966, 3811967 Ext (130) Gd. A Lt 2  
Email: [pusba.umsby@gmail.com](mailto:pusba.umsby@gmail.com)

#### ENDORSEMENT LETTER 519/PB-UMS/EL/VIII/2016

This letter is to certify that the abstract of the thesis below

Title : Arrangement And Development Of Darussalam Dungmas Boarding  
School Of Bojonegoro "By The Emphasis On Islamic Architectural  
Design"  
Student's name : Fuad Habibi  
Reg. Number : 20111332005  
Department : S1 Teknik Arsitek

has been endorsed by Pusat Bahasa *UMSurabaya* for further approval by the examining committee  
of the faculty.

Surabaya, 22 August 2016  
  
Waide Hamsia, M.Pd.



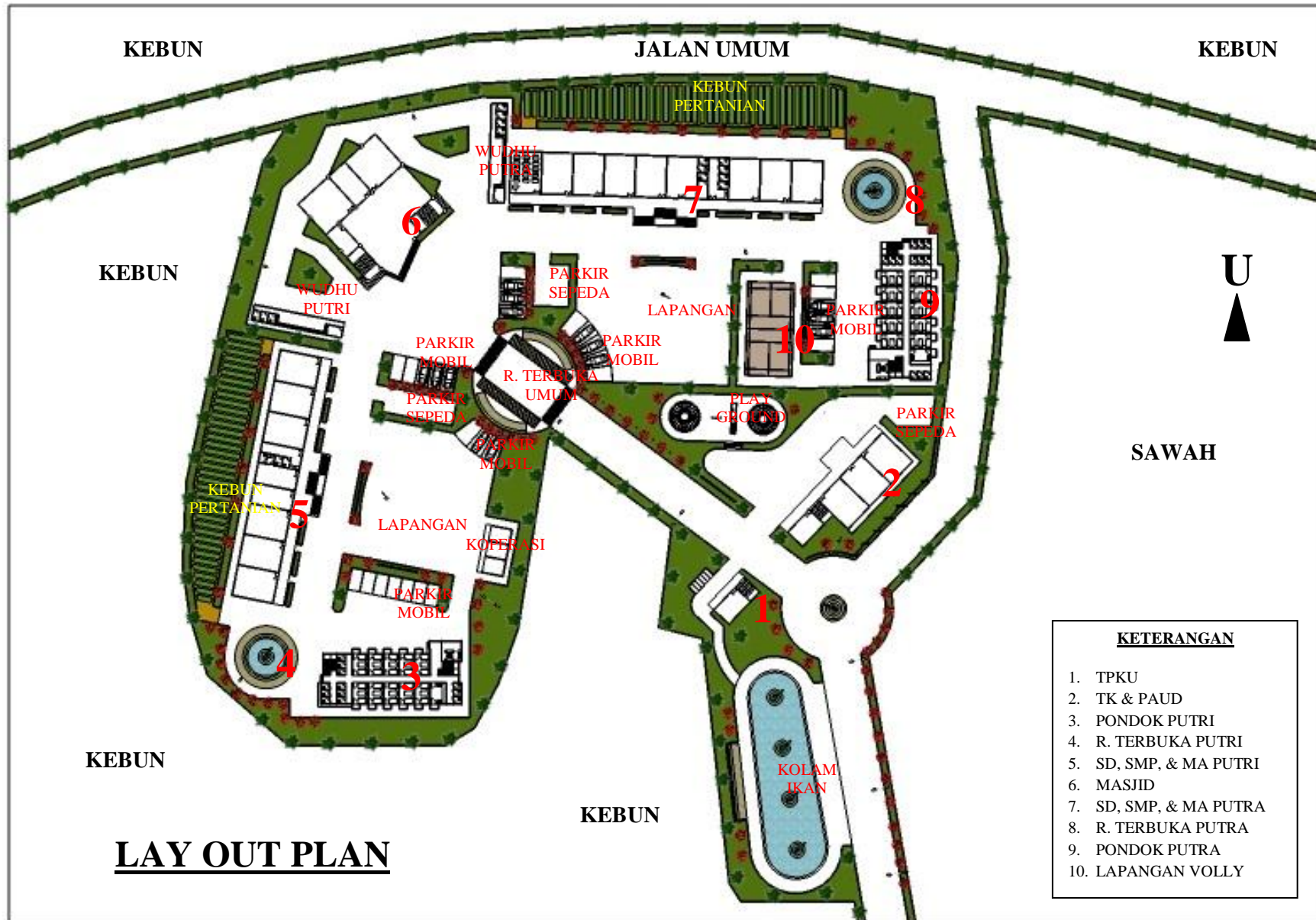



TAMPAK TIMUR

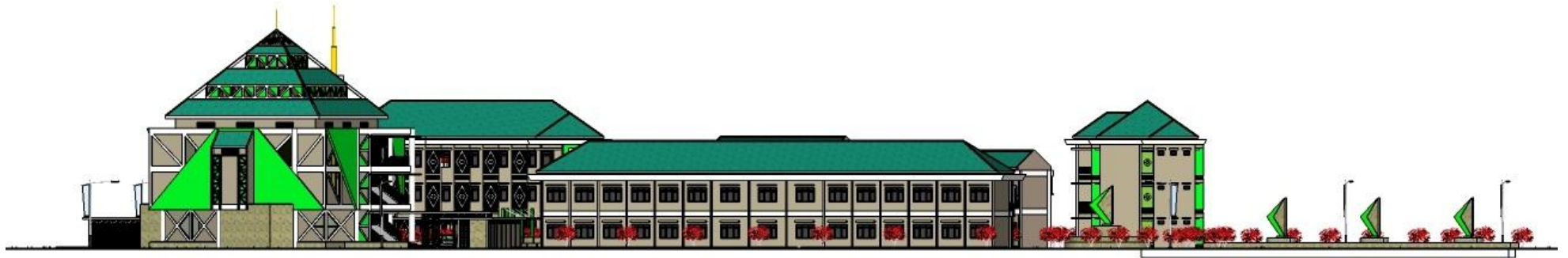

TAMPAK BARAT

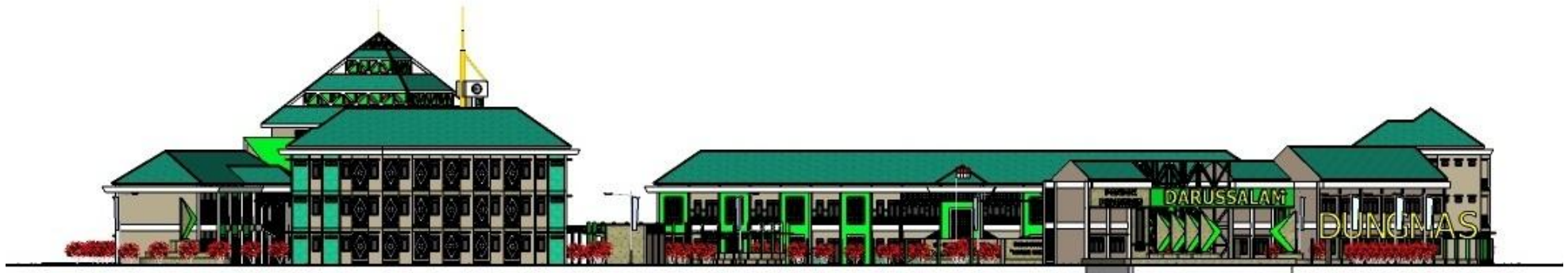

TAMPAK SELATAN

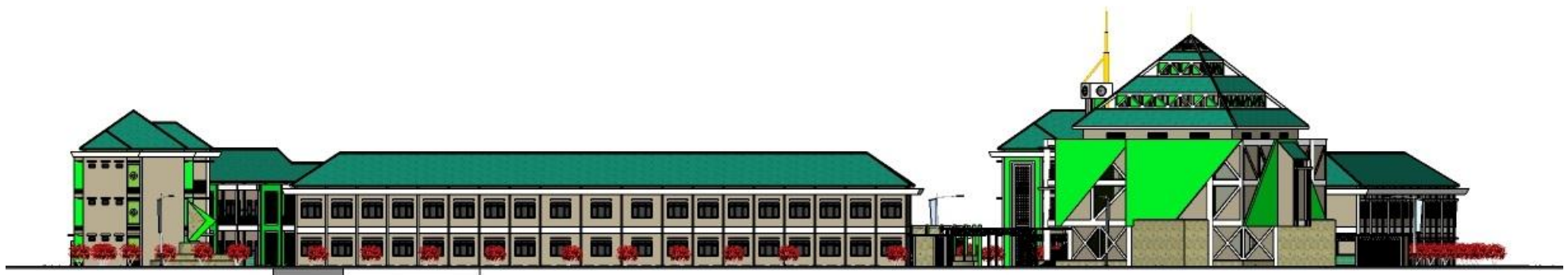

TAMPAK UTARA



POTONGAN SITE MEMBUJUR



POTONGAN SITE MELINTANG

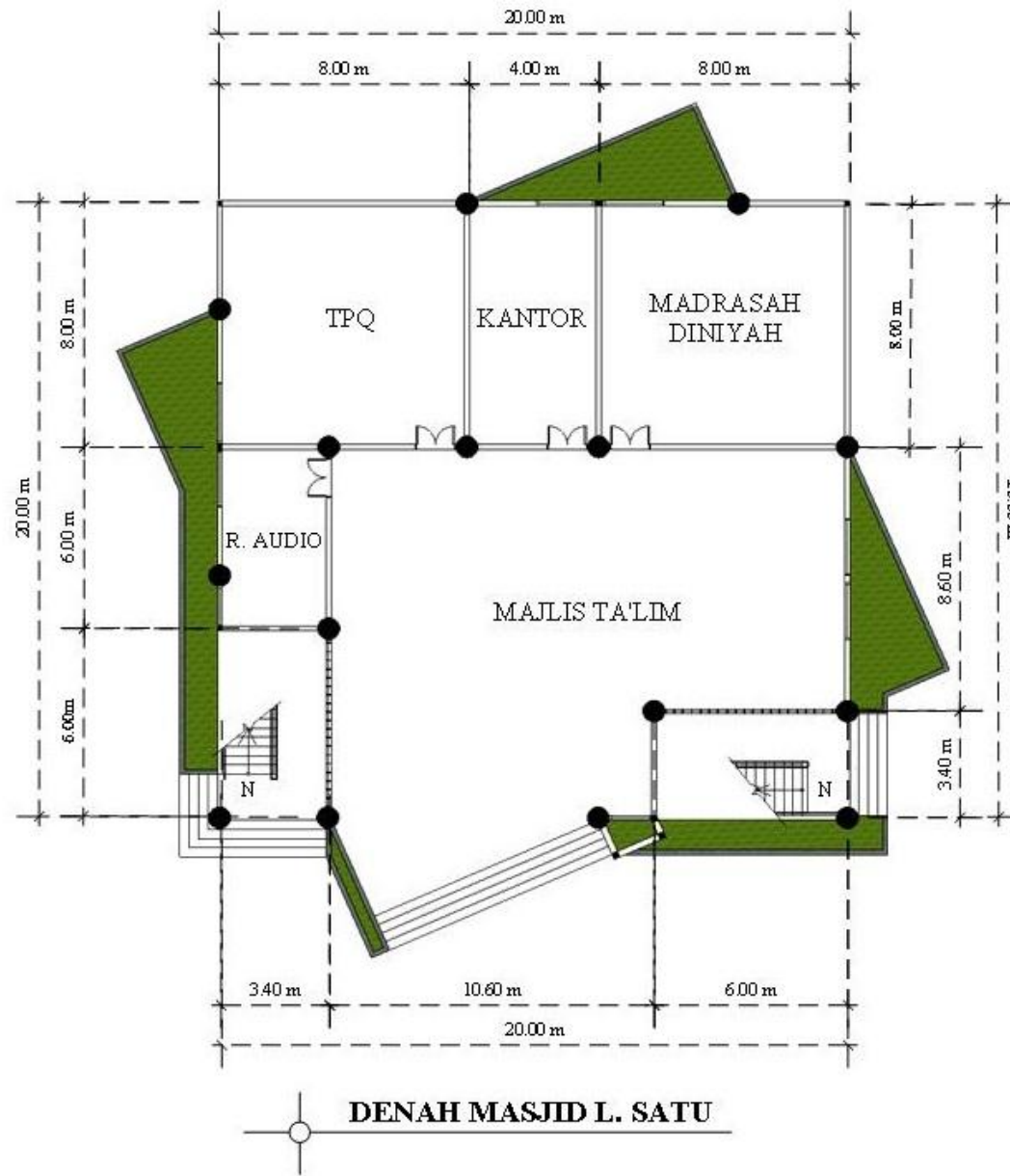



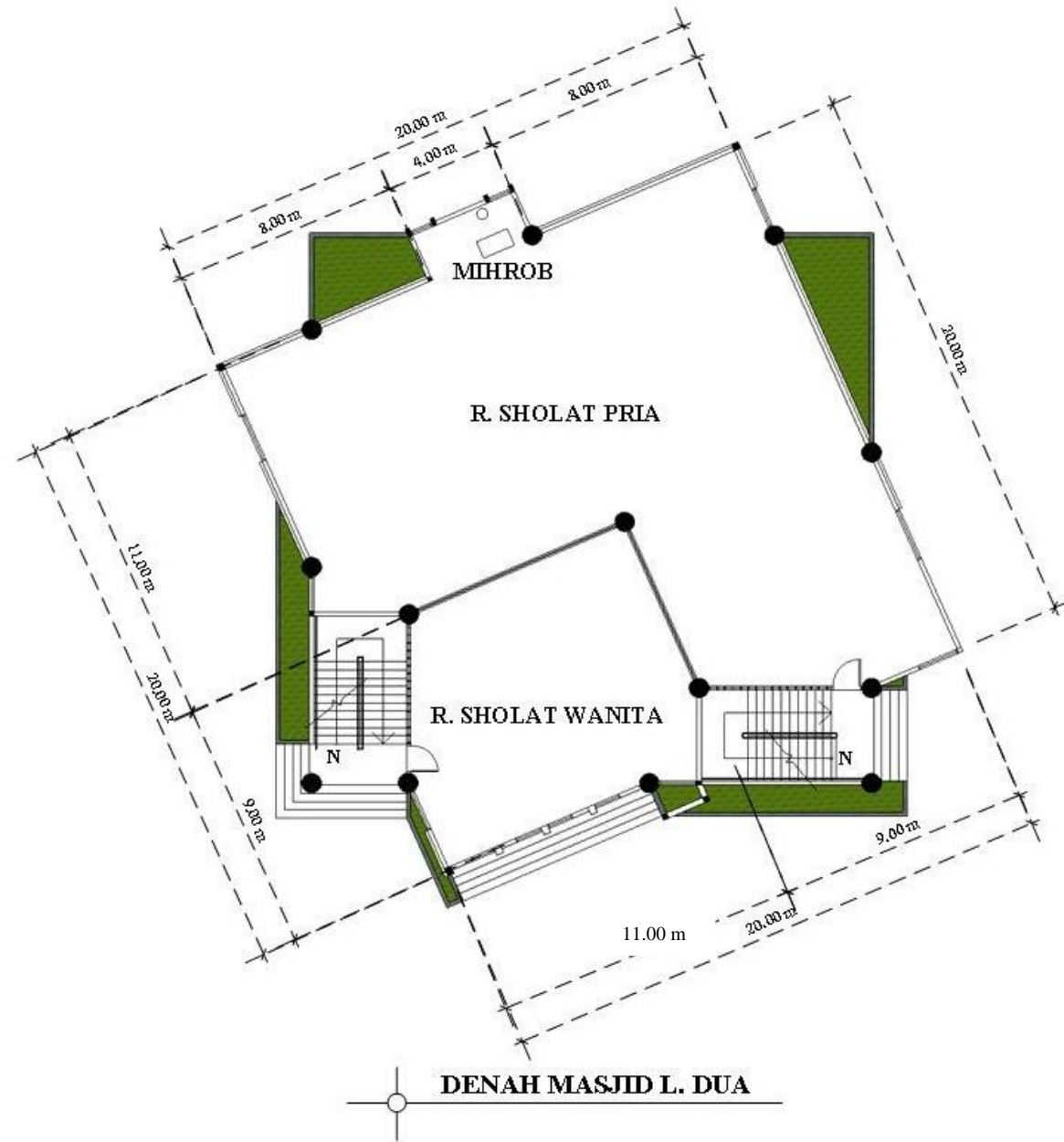

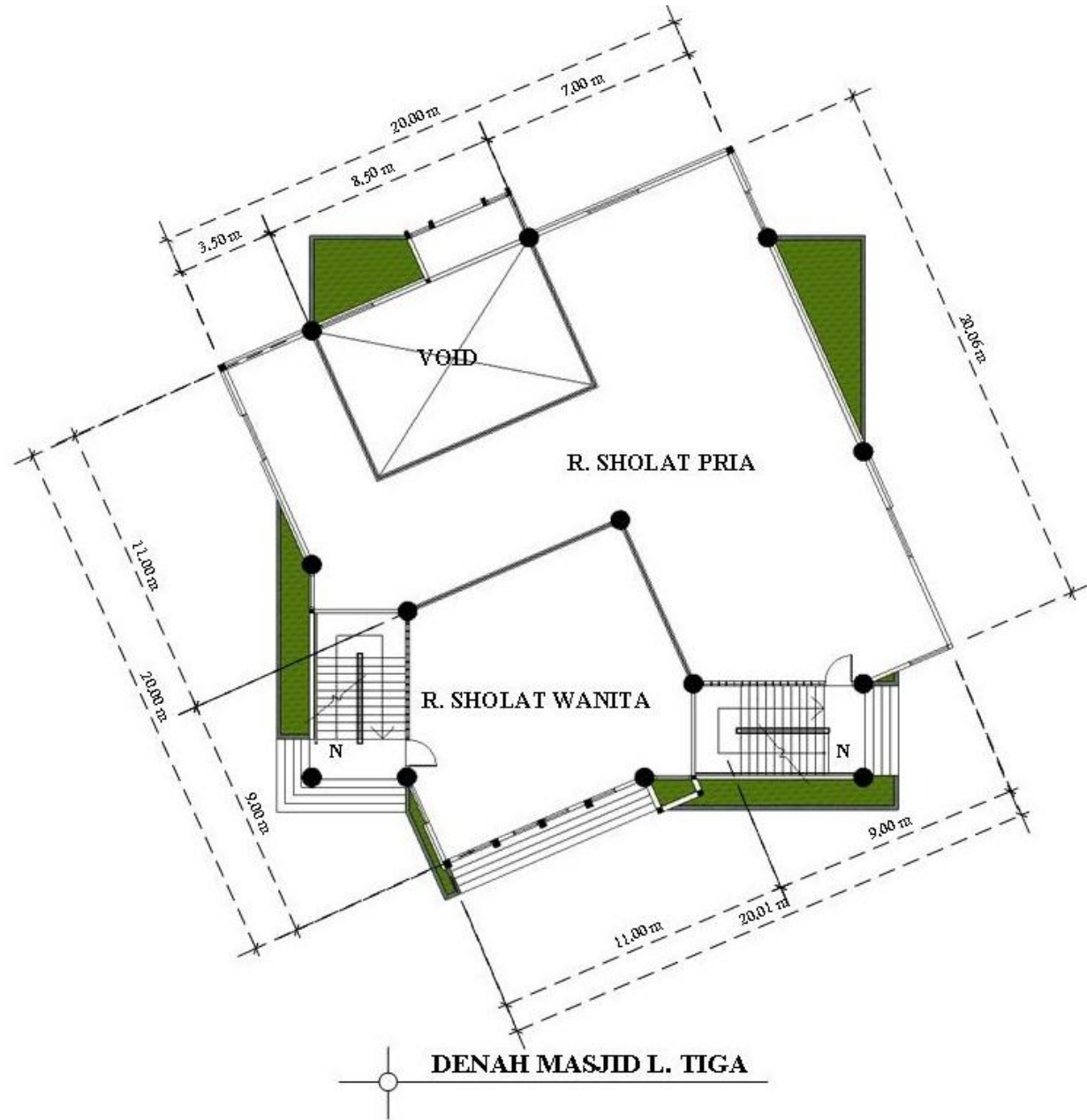



**TAMPAK DEPAN**



**TAMPAK SAMPING KANAN**

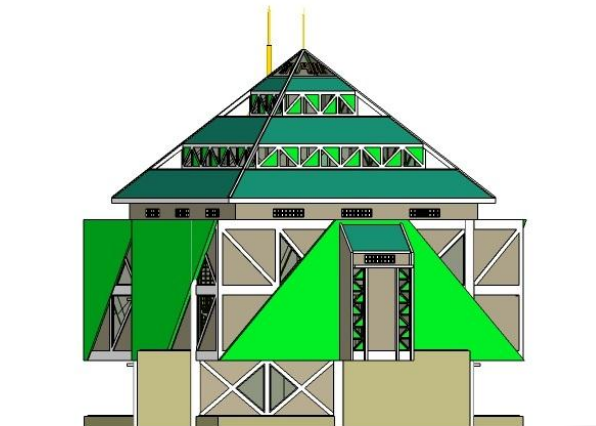

**TAMPAK BELAKANG**

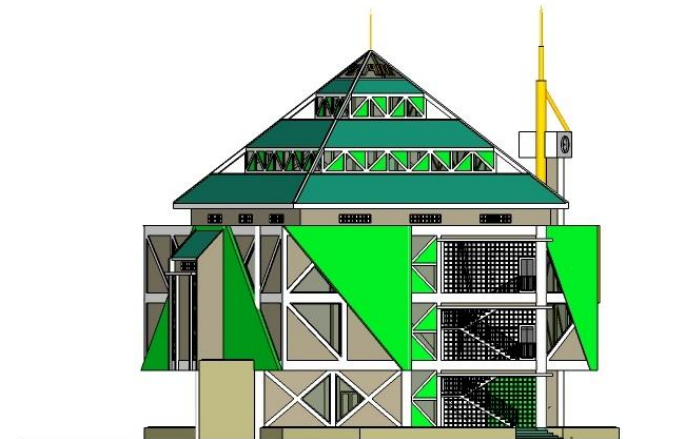

**TAMPAK SAMPING KIRI**

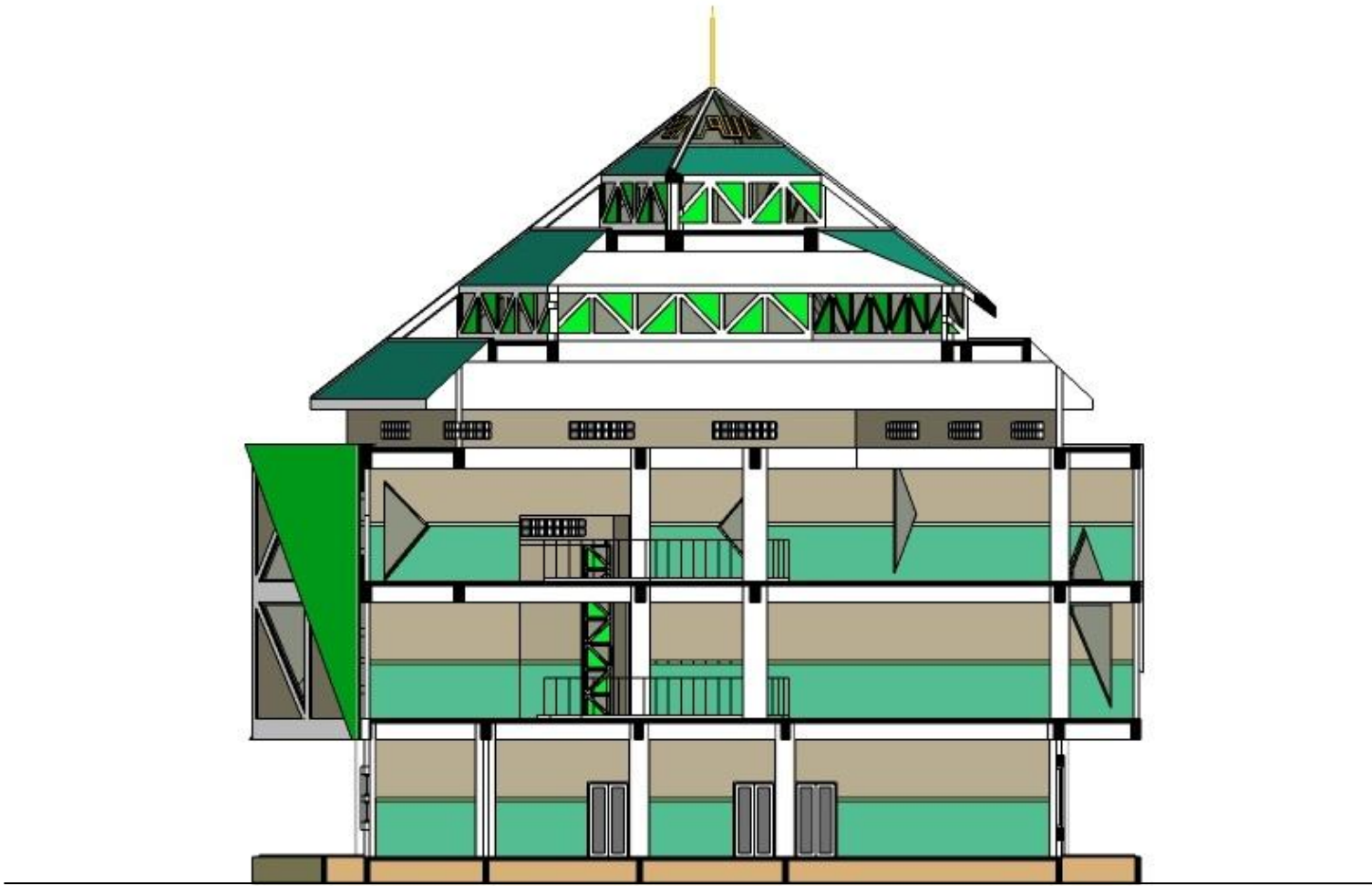

**POTONGAN MASJID**

**GAMBAR PERSPEKTIF**



**PERSPEKTIF ENTRANCE**



**PERSPEKTIF MASJID**



**PERSPEKTIF PONDOK PUTRI**



**PERSPEKTIF RUANG TERBUKA PUTRI**



**PERSPEKTIF R. WUDHU PUTRI**



**PERSPEKTIF R. WUDHU PUTRA**



**PERSPEKTIF PONDOK PUTRA**



**PERSPEKTIF RUANG TERBUKA PUTRA**