



UNIVERSITAS MUHAMMADIYAH SURABAYA
FAKULTAS ILMU KESEHATAN

Program Studi : Keperawatan S1 dan D3 - Analis Kesehatan D3 - Kebidanan D3
Jln. Sutorejo No. 59 Surabaya - 60113, Telp. (031) 3811966 - 3811967, 3890175 Fax. (031) 3811967

Nomor : 86.49/II.3.AU/F/FIK/2013
Lampiran : -
Perihal : Permohonan ijin Pengambilan data awal

Kepada Yth.
Kepala Bakesbangpol dan Linmas Surabaya
Di Tempat

Assalamu'alaikum Wr. Wb.

Dalam rangka menyelesaikan tugas akhir, Mahasiswa Program Studi D - III Analis Kesehatan Fakultas Ilmu Kesehatan Universitas Muhammadiyah Surabaya tahun akademik 2012/2013, atas nama mahasiswa :

Nama : Apriliya Maya Sari
NIM : 10.007
Judul Skripsi : Identifikasi spesies jamur pada tempat wudhu di terminal daerah Surabaya

Bermaksud untuk mengambil data / observasi di terminal daerah Surabaya Sehubungan dengan hal tersebut kami mohon dengan hormat agar Bapak / Ibu berkenan memberikan ijin pengambilan data / Observasi yang dimaksud. Demikian atas perkenan dan perhatian serta kerjasama yang baik kami sampaikan terima kasih.

Wassalamu'alaikum Wr. Wb.

Surabaya, 10 April 2013
Dekan,

Nur Mukarromah, SKM, M Kes

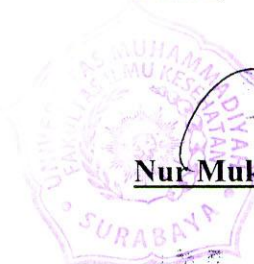



PEMERINTAH KOTA SURABAYA
BADAN KESATUAN BANGSA, POLITIK DAN PERLINDUNGAN MASYARAKAT

Jl. Jaksa Agung Suprpto No. 2 - 4 Telp. (031) 5473284, Fax. 5343000

SURABAYA (60272)

REKOMENDASI PENELITIAN

Nomor : 070 / *6982* / 436.7.3 / 2013

MENUNJUK : SURAT : **UNIVERSITAS MUHAMMADIYAH SURABAYA**
NOMOR : 86.49/II.3.AU/F/FIK/2013
TANGGAL : 10 April 2013
PERIHAL : Permohonan Ijin Pengambilan Data Awal

DASAR : 1. Peraturan Menteri Dalam Negeri Republik Indonesia Nomor 20 Tahun 2011 Tentang Pedoman Penelitian dan Pengembangan di Lingkungan Kementerian Dalam Negeri dan Pemerintahan Daerah
2. Peraturan Menteri Dalam Negeri Republik Indonesia Nomor 64 Tahun 2011 Tentang Pedoman Penerbitan Rekomendasi Penelitian.
3. Perda Kota Surabaya Nomor 8 Tahun 2008 Tentang Organisasi Perangkat Daerah Kota Surabaya.
4. Peraturan Walikota Surabaya Nomor 54 Tahun 2010 Tentang Rincian Tugas dan Fungsi Lembaga Teknis Kota Surabaya.

Dengan ini menyatakan tidak keberatan memberi ijin untuk melaksanakan Penelitian / Pengabdian Masyarakat kepada :

N a m a : **APRILIYA MAYA SARI**
A l a m a t : Dukuh Kupang Timur XII / 21 Surabaya
P e k e r j a a n : Mahasiswa Prodi D-III Analis Kesehatan Universitas Muhammadiyah Surabaya
Tema / Judul : IDENTIFIKASI JAMUR PADA TEMPAT WUDHU DI TERMINAL DAERAH SURABAYA
Tempat / Lokasi : KOTA SURABAYA (Dinas Perhubungan)
Tanggal (Waktu) : 1 (Satu) Bulan, TMT Surat dikeluarkan
Pengikut : -

Syarat – syarat ketentuan sebagai berikut :

1. Penelitian yang dilakukan harus sesuai dengan surat permohonan, dan yang bersangkutan harus mentaati ketentuan / peraturan yang berlaku dimana dilakukan Kegiatan / Penelitian.
2. Penelitian yang dilaksanakan tidak boleh menimbulkan keresahan dimasyarakat, disintegrasi bangsa atau keutuhan Negara Kesatuan Republik Indonesia.
3. Yang bersangkutan sebelum dan sesudah melakukan Penelitian / Kegiatan harap melaporkan pelaksanaan dan hasilnya kepada Dinas / Instansi yang bersangkutan.
4. Surat Keterangan ini akan dicabut / tidak berlaku apabila yang bersangkutan tidak memenuhi syarat / ketentuan seperti tersebut diatas.

Surabaya, *12* April 2013

a.n. KEPALA BADAN
Sekretaris,

ABDUL HAKIM, SH., M.Si.
Pembina Tk. I
NIP 19620304 198703 1 017

Tembusan :

- Yth. 1. Sdr. Kepala Dinas Perhubungan Kota Surabaya
2. Sdr. Dekan Fakultas Ilmu Kesehatan Universitas Muhammadiyah Surabaya
3. Sdr. Yang bersangkutan



PEMERINTAH KOTA SURABAYA DINAS PERHUBUNGAN

Jl. Dukuh Menanggal No. 1 Surabaya - 60234
Telp. (031) 8295324, 8295332 Fax (031) 8288315

NOTA - DINAS

Kepada : Yth. Sdr - Kepala UPTD Terminal Purabaya
- Kepala UPTD Terminal Joyoboyo
- Kepala UPTD Terminal Tambak Osowilangun
Dinas Perhubungan Kota Surabaya

Dari : Sekretaris

Tanggal : 15 April 2013

Sifat : Segera

Nomor : 072/068/436.6.10/2013

Hal : Permohonan Ijin Pengambilan Data Awal

Berdasarkan Surat Kepala Bakesbang, Pol Linmas Kota Surabaya tanggal 12 April 2013 nomor : 070/6982/436.7.3/2013 tentang Surat Keterangan untuk Permohonan Ijin Pengambilan Data Awal, Mengharap dapatnya diberikan bantuan untuk Permohonan Ijin Pengambilan Data Awal, kepada :

Nama : Apriliya Maya Sari

Alamat : Jl. Dukuh Kupang Timur XII/21 Surabaya

Pekerjaan : Mahasiswa Prodi D-III Analisa Kesehatan Universitas Muhammadiyah Surabaya

Tema Penelitian : Identitas Jamur Pada Tempat Wudhu di Terminal Dinas Perhubungan Kota Surabaya

Lama Penelitian : 1 (Satu) Bulan.

Pengikut : -

Demikian atas bantuannya, disampaikan terima kasih.

a.n KEPALA DINAS
Sekretaris

Drs. Dedik Irianto, MM

Pembina

NIP. 19690629 198903 1 002



UNIVERSITAS MUHAMMADIYAH SURABAYA
FAKULTAS ILMU KESEHATAN

Program Studi : Keperawatan S1 dan D3 - Analis Kesehatan D3 - Kebidanan D3

Jln. Sutorejo No. 59 Surabaya - 60113, Telp. (031) 3811966 - 3811967, 3890175 Fax. (031) 3811967

Nomor : 001 / LAB / V / 2013
Jenis bahan : Media SDA (Saboroud Dextrose Agar)
Dikirim oleh : Aprilia Maya Sari
NIM : 10.007
Alamat : Prodi D3 Analis Kesehatan FIK UMSurabaya
Judul : Identifikasi Jamur pada Tempat Wudhu di Terminal Daerah Surabaya
Diterima : 10 April 2013

HASIL PEMERIKSAAN

No	Kode Sampel	Hasil Pengamatan					Ket
		Aspergillus sp	Mucor sp	Rhizopus sp	Trichophyton sp	Monilia sp	
1	A1	0	2	0	0	0	
2	A2	6	1	0	0	0	
3	A3	2	0	0	0	0	
4	A4	2	0	0	0	0	
5	B1	5	0	0	0	0	
6	B2	4	0	0	0	0	
7	B3	2	0	0	0	0	
8	B4	7	0	0	0	1	
9	C1	1	0	0	0	0	
10	C2	1	0	0	0	0	
11	C3	4	0	0	1	0	
12	C4	1	0	0	0	0	
13	D1	3	0	1	1	0	
14	D2	4	0	0	0	0	
15	D3	0	0	1	0	0	
16	D4	1	0	1	0	0	
17	E1	7	0	0	0	0	
18	E2	1	0	0	0	0	
19	E3	4	1	0	0	0	
20	E4	2	1	0	0	0	
21	F1	3	0	0	0	0	
22	F2	1	0	0	0	0	
23	F3	2	0	0	0	0	
24	F4	2	0	0	0	0	
25	G1	2	0	0	0	0	
26	G2	5	0	0	0	0	

27	G3	4	0	0	0	0	
28	G4	0	1	0	0	0	
29	H1	5	0	0	1	0	
30	H2	2	0	0	1	0	
31	H3	27	0	0	0	0	
32	H4	6	0	0	0	0	

**Mengetahui,
Kepala Laboratorium**



Siswanto Agung Wijaya, S.Kep.Ns

Surabaya, 30 Mei 2013

Pemeriksa



Aprilia Maya Sari

Tempat Pengambilan Sampel

- a. Terminal Manukan



- b. Terminal Balongsari



c. Terminal Dukuh Kupang

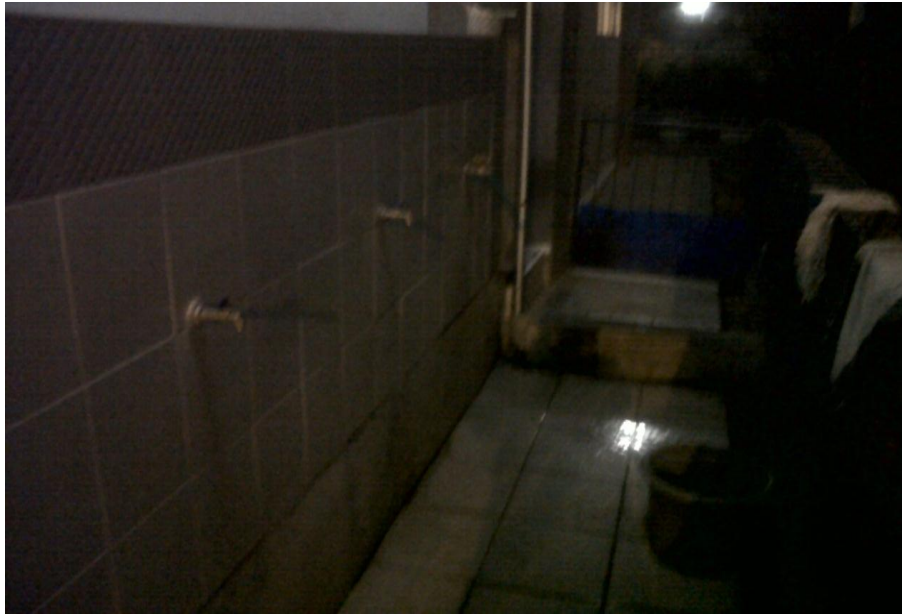

d. Terminal Osowilangun



e. Terminal Bratang



f. Terminal Menanggal



g. Terminal Keputih



h. Terminal Kalimas



Gambar Hasil Pemeriksaan

a. *Aspergillus sp*

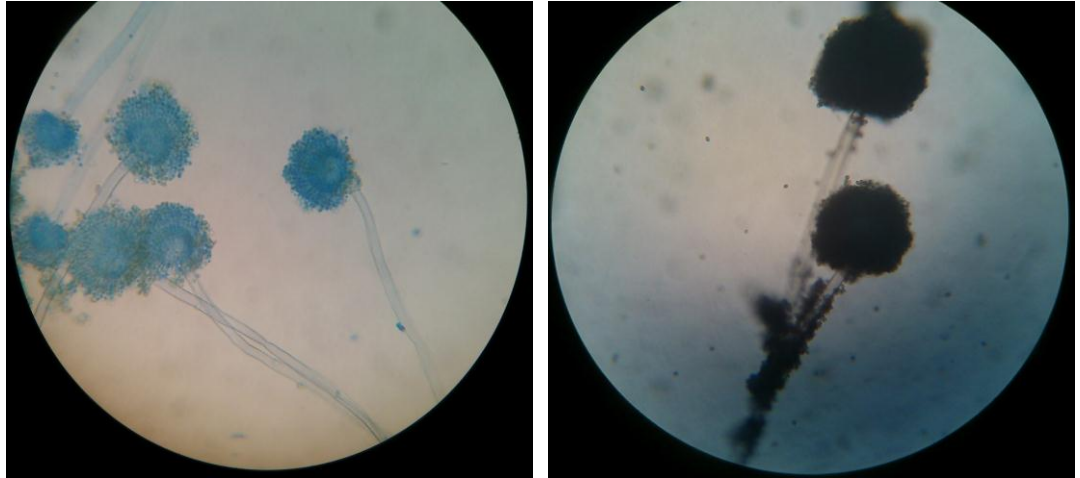

b. *Mucor sp*

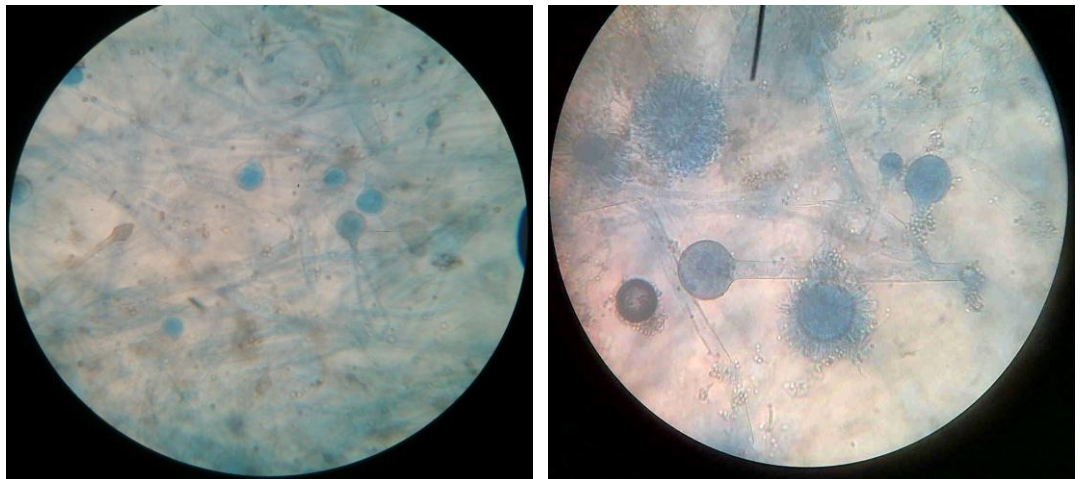

c. *Rhizopus sp*



d. *Trichophyton sp*

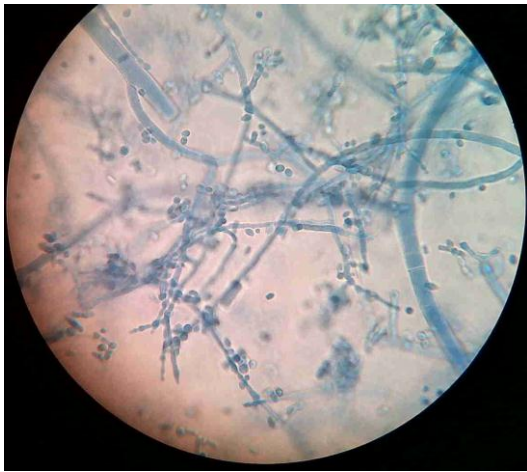

e. *Monilia sp*

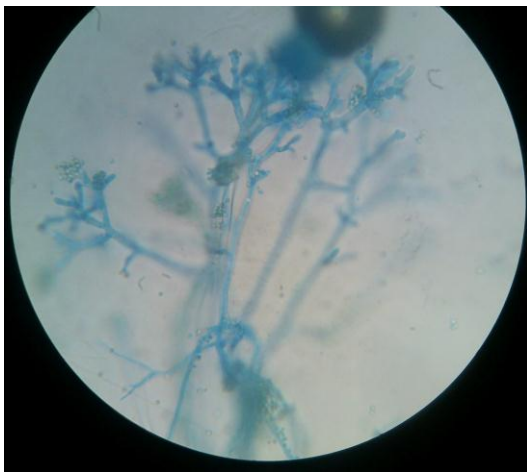

**Gambar Sampel Udara Yang Dibiakan Pada media
*Saboroud Dextrose Agar (SDA)***

a. Terminal Manukan dan Balongsari

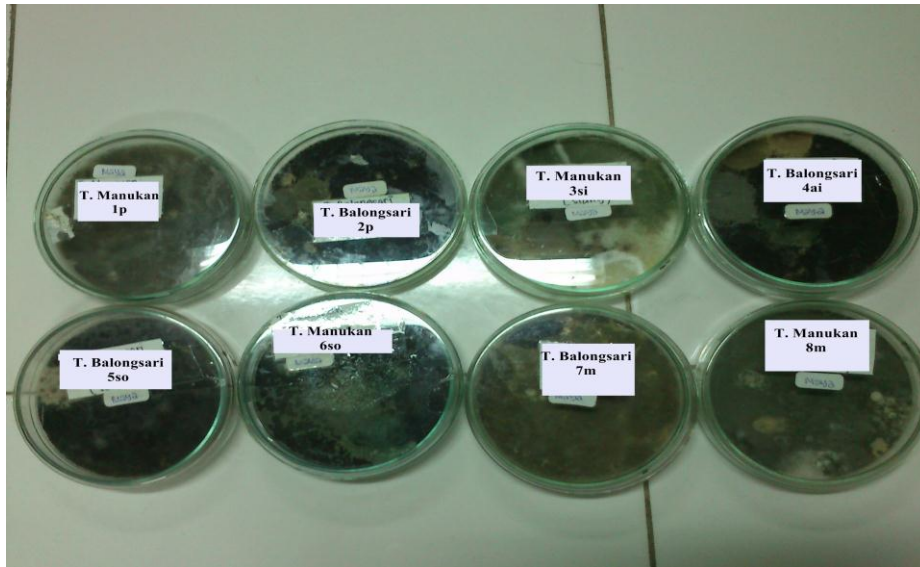

b. Terminal Dukuh Kupang dan Osowilangun

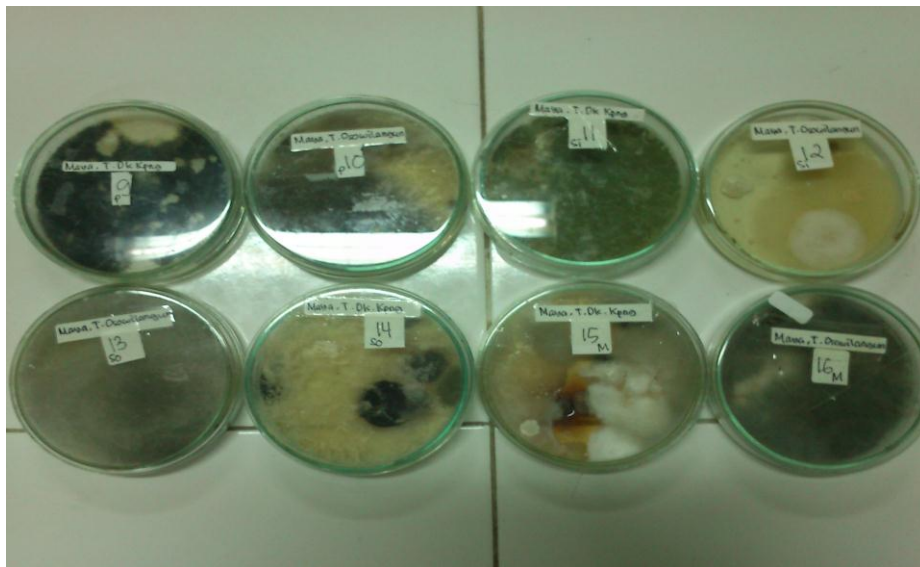

c. Terminal Bratang dan Menanggal

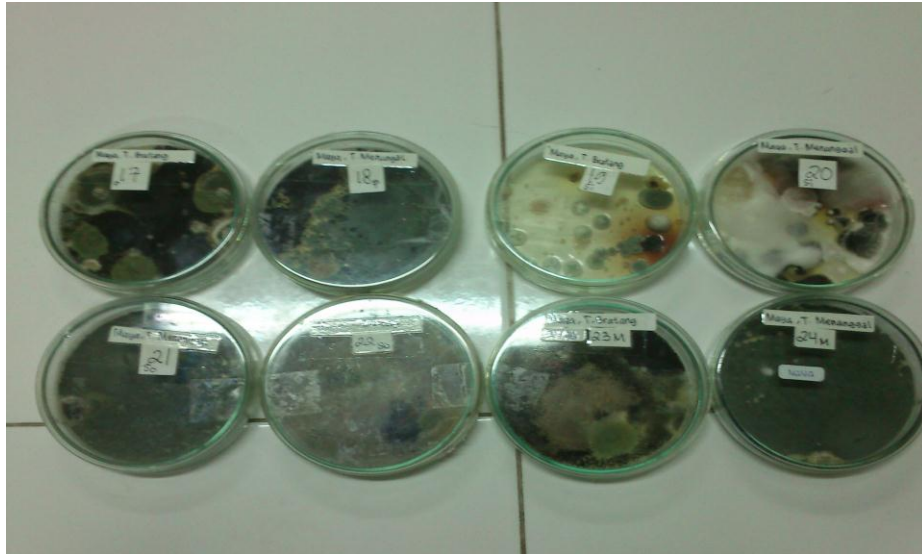

d. Terminal Keputih dan Kalimas

