

BAB 4

HASIL PENELITIAN DAN ANALISIS DATA

4.1 Hasil Penelitian

Setelah dilakukan pemeriksaan terhadap 30 sampel darah di Laboratorium RSAD Tingkat III Brawijaya pada tanggal 04 Mei 2013 terhadap sopir angkot Lyn T2 di terminal joyoboyo surabaya maka didapatkan hasil sebagai berikut:

Tabel 4.1. Distribusi Kadar Haemoglobin (Hb) pada sopir angkot Lyn T2

No	Kode sampel	Umur	Latarbelakang pendidikan	Lama bekerja	Kadar Haemoglobin	
					gr/dl	Keterangan Normal/ Tidak normal
1	A	30	SD	2 Thn	13,4	Tidak normal
2	B	40	SD	4 Bln	15,9	Normal
3	C	31	SMA	1 Thn	10,7	Tidak normal
4	D	28	SMA	8 Bln	14,8	Normal
5	E	50	SD	3 Thn	15,3	Normal
6	F	34	SD	1 Thn	15,9	Normal
7	G	54	SD	2 Thn	13,9	Tidak normal
8	H	40	SD	3 Thn	17,8	Normal
9	I	23	SD	1 Bln	14,5	Normal
10	J	36	SMP	1 Thn	14,9	Normal
11	K	28	SMA	1 Thn	11,6	Tidak normal
12	L	39	SMP	1 Thn	17,2	Normal
13	M	49	SD	2 Thn	12,1	Tidak normal
14	N	41	SD	2Thn	14,4	Normal
15	O	37	SMA	1 Bln	15.1	Normal
16	P	31	SMP	6 Bln	16,0	Normal
17	Q	43	SD	2 Thn	15,8	Normal
18	R	52	SMP	1 Thn	16,5	Normal
19	S	47	SD	1 Thn	13,7	Tidak normal
20	T	49	SD	8 Bln	17,0	Normal
21	U	33	SMP	1 Thn	15,6	Normal
22	V	50	SD	1 Bln	14,6	Normal
23	W	43	SD	2 Thn	12,7	Tidak normal
24	X	52	SD	2 Thn	15,4	Normal
25	Y	47	SMP	3 Bln	13,5	Tidak normal
26	Z	49	SD	6 Bln	16,8	Normal
27	A1	33	SMP	1 Thn	16,2	Normal
28	B1	31	SMP	1 Thn	11,9	Tidak normal

29	C1	44	SMP	1 Thn	17,3	Normal
30	D1	46	SD	2 Thn	16,1	Normal
	Jumlah				433,9	
	Rata-rata				14,46	

Dari hasil pengamatan tabel di atas maka di rangkumkan berdasarkan kadar haemoglobin normal dan tidak normal pada sopir Lyn T2 di Terminal Joyoboyo

Tabel 4.2 Distribusi jumlah sopir berdasarkan kadar Hb Normal dan Tidak normal

Normal		Tidak normal	
Jumlah	%	Jumlah	%
21	70	9	30

Dari tabel di atas dibuat Diagram Batang sebagai berikut :

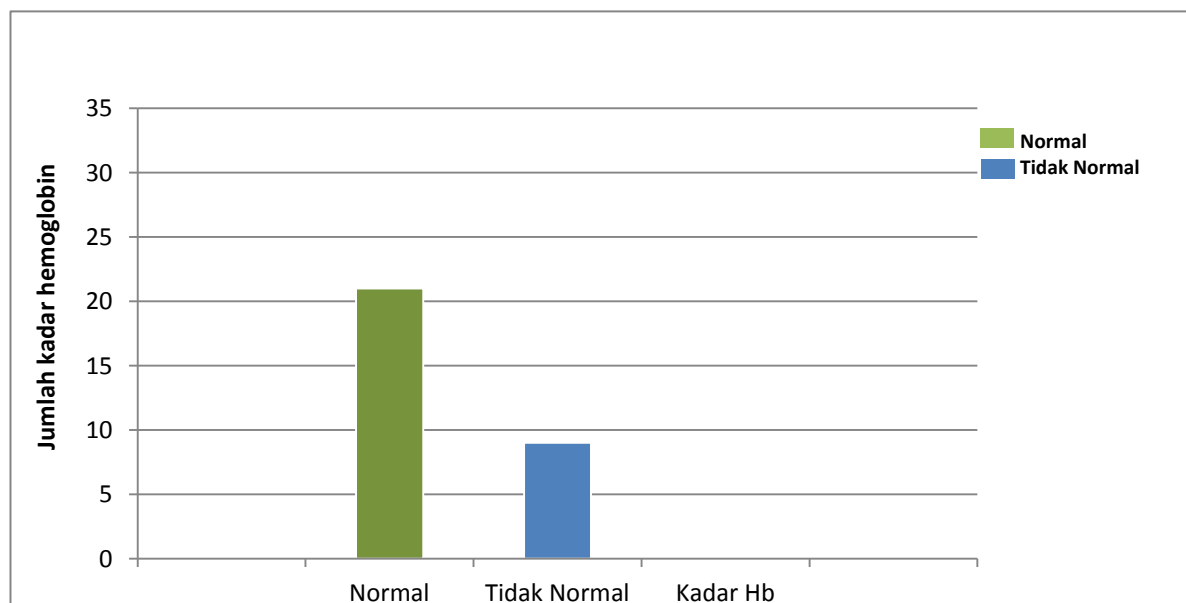

Gambar 4.1 Diagram batang distribusi jumlah sopir berdasarkan kadar Hb

Keterangan :

Kadar Hb normal laki-laki : 14-17 gr/dl (Soetopo, 1989)

4.2 Analisa Data

Berdasarkan hasil Questioner tentang sopir angkot Lyn T2 didapatkan hasil sebagai berikut:

1. Usia sopir Lyn T2

Tabel 4.3 Distribusi jumlah sopir berdasarkan usia

Usia (Tahun)	Jumlah	%
< 40	13	43,3
>40	17	56,6
Total	30	100%

Dari tabel diatas di buat Diagram Lingkaran sebagai berikut:

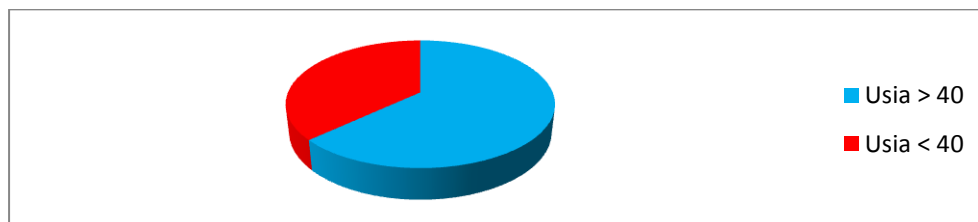

Gambar 4.3 Diagram lingkaran distribusi jumlah sopir berdasarkan usia

2. Latar Belakang Pendidikan Sopir

Data tentang latar belakang pendidikan sopir Lyn T2 dari hasil pengamatan diatas di buat tabel sebagai berikut :

Tabel 4.4 Distribusi jumlah sopir berdasarkan pendidikan

LatarBelakang Pendidikan	Jumlah	%
SD	17	56,6
SMP	9	30
SMA	4	13,3
Perguruan Tinggi	-	0
Total	30	100%

Dari tabel diatas dibuat Diagram Lingkaran sebagai berikut:

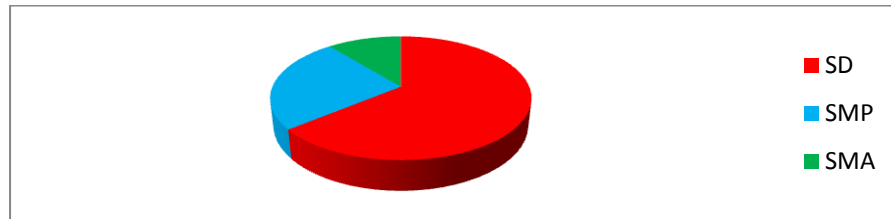

Gambar 4.4 Diagram lingkaran distribusi jumlah sopir berdasarkan latar belakang pendidikan.

3. Lama bekerja para sopir

Data tentang lama bekerja para sopir Lyn T2 dari hasil pengamatan di atas dibuat tabel sebagai berikut:

Tabel 4.5 Tabel Distribusi jumlah sopir berdasarkan lama bekerja

Lama bekerja	Jumlah	%
< 1 Thn	9	30
>1 Thn	21	70
Total	30	100%

Dari tabel diatas di buat Diagram Lingkaran sebagai berikut :

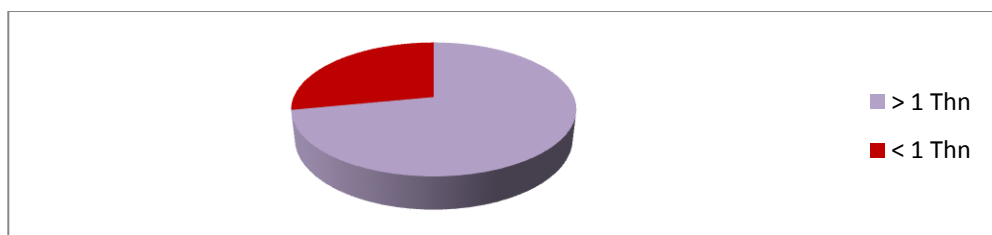

Gambar 4.5 Diagram lingkaran distribusi jumlah sopir berdasarkan lama bekerja.