



UNIVERSITAS MUHAMMADIYAH SURABAYA  
**FAKULTAS EKONOMI**  
Program Studi : Manajemen - Akuntansi  
TERAKREDITASI BAN - PT

Jl. Sutorejo No. 59 Surabaya Telp. (031) 3811966-3811967, Fax. (031) 3813097

Nomor : 0100/II.3.AU/A/FE/III/2016  
Lamp : -  
Hal : PERMOHONAN IJIN PENELITIAN UNTUK SKRIPSI

Kepada :  
Yth. Pimpinan PT. Wisata Bahari Lamongan  
Di Tempat

Assalamu'alaikum Wr.Wb.

Dengan hormat, semoga Allah SWT senantiasa memberikan kekuatan kepada kita untuk dapat melaksanakan tugas dan kewajiban kita sebagai hamba Allah SWT.

Kami selaku Dekan Fakultas Ekonomi Universitas Muhammadiyah Surabaya mengajukan permohonan agar mahasiswa kami dengan identitas dibawah ini mendapatkan kesempatan untuk mengadakan penelitian di Lembaga/Institusi yang Bapak/Ibu pimpin.

Adapun maksud dari penelitian tersebut adalah untuk memperoleh informasi/data sesuai dengan judul skripsi yang telah kami setuju.

Identitas mahasiswa yang akan meneliti :

Nama/NIM : Fatin Agustin / 20121220036  
Fakultas/Prodi : Ekonomi / Akuntansi  
Alamat : Karang Tumpuk, Campurejo-Panceng Gresik  
No. Handphone : 085785000053  
JudulSkripsi : Peranan Sistem Informasi Akuntansi Penjualan Tiket Untuk Mendukung Optimalisasi Laba Pada PT. Wisata Bahari Lamongan.

Demikian permohonan kami, atas perhatian dan perkenannya disampaikan banyak terima kasih.

Wassalamu'alaikum Wr.Wb.

Surabaya, 01 Maret 2016  
Dekan FE,

Dr. Anna Marina., M.Si, Ak, CA



UNIVERSITAS MUHAMMADIYAH SURABAYA  
**FAKULTAS EKONOMI**  
Program Studi : Manajemen - Akuntansi  
TERAKREDITASI BAN - PT

Jl. Sutorejo No. 59 Surabaya Telp. (031) 3811966-3811967, Fax. (031) 3813097

No. : 056/II.3.AU/A/FE/II/2016  
Lamp. :-  
Hal : Dosen Pembimbing Utama dan Pembimbing Pendamping

Kepada Yth,  
1. Drs. Ec. Ezif M Fahmi W, MM., Ak., CA  
2. Rieska Maharani, SE., MM  
Di Tempat

*Assalamu'alaikum Wr. Wb.*

Sehubungan dengan telah dipenuhinya persyaratan penulisan skripsi, sebagai mana diatur dalam :

1. Peraturan Rektor no : 566.1 /PRN/II.3.AU.F/2014 – 03.09.2014, tentang pedoman Akademik Tahun 2014/2015 Universitas Muhammadiyah Surabaya, perihal penilaian hasil belajar point 4.5 (Tugas Akhir)
2. Surat Keputusan Dekan Fakultas Ekonomi UMSurabaya No : 68/II.3.AU/A/Fak. Ekonomi/IX/2013 Tentang Pedoman Akademik Pelaksanaan Pendidikan Program Sarjana (S-1), Bab IV Point C.4 (Prosedur Penilaian Skripsi).

Maka dimohon perkenannya untuk menjadi pembimbing terhadap mahasiswa sebagai berikut :

Nama : Fatin Agustin  
Nim : 20121220036  
Prodi : Akuntansi  
Judul Skripsi : Peranan Sistem Informasi Akuntansi Penjualan Terhadap Penerimaan Kas Pada PT. Bangun Arta Grup Surabaya  
Pembimbing Utama : Drs. Ec. Ezif M Fahmi W, MM., Ak., CA  
Pembimbing Pendamping : Rieska Maharani, SE., MM

Demikian, atas perhatian dan perkenannya disampaikan terima kasih

*Wassalamu'alaikum Wr. Wb.*



Surabaya, 9 Februari 2016

prodi Akuntansi,

Drs. Ec. Ezif M Fahmi W, MM., Ak., CA

Tembusan Yth, (Tanpa Lampiran):  
1. Dekan.  
2. Kaprodi Manajemen.  
3. Kaprodi Akuntansi.  
4. Mahasiswa Yang Bersangkutan.

## DAFTAR WAWANCARA

Mohon diberikan penjelasan untuk menyelesaikan skripsi saya tentang beberapa hal sebagai berikut:

1. Kapan Wisata Bahari Lamongan ini didirikan atau dibentuk?
2. Bagaimana sejarah berdirinya Wisata Bahari Lamongan?
3. Dimana Alamat / letak Wisata Bahari Lamongan?
4. Apakah Wisata Bahari Lamongan ini mempunyai cabang?
5. Bagaimana struktur organisasi Wisata Bahari lamongan dan Job description yang ada di Wisata Bahari lamonngan?
6. Apa Visi, Misi , Tujuan dan Inisiatif strategi di Wisata Bahari Lamongan?
7. Apa pelayanan utama saat ini di Wisata Bahari Lamongan?
8. Apa produk yang ditawarkan dan fasilitas yang akan di berikan kepada konsumen?
9. Bagaimana prosedur / sistem penjualan tiket di Wisata Bahari Lamongan?
10. Bagaimana langkah – langkah staf ticketing dalam handle customer di Wisata Bahari lamongan?
11. Fungsi – fungsi apa saja yang terkait dengan sistem penjualan?
12. Berapa tarif per tiket yang diperjualkan? Apakah ada perbedaan untuk tarif di hari yang berbeda? Jika ada, berapa besar tarifnya?
13. Dokumen - dokumen apa saja yang digunakan dalam sistem dan prosedur penjualan?
14. Apakah prosedur penjuaan tiket di Wisata Bahari lamongan ini sudah sesuai dengan akuntansinya?
15. Apakah PT Wisata Bahari Lamongan ini sudah melakukan pengendalian terhadap sistem penjualan tiket? Jika sudah, bagaimana pengendalian terhadap sistem penjualan ini? Jika belum, mengapa belum melakukan pengendalian terhadap sistem penjualan tersebut?

16. Bagaimana alat control penjualan tiket di Wisata Bahari Lamongan?
17. Bagaimana alat control pelaporan uang ke Bank atau penyetoran uang penjualan tiket ke Bank ? bukti apa yang diterima oleh pihak WBL?
18. Apakah Laporan keuangan penjualan tiket di laporan L/R digabung menjadi satu apa dipisah-pisah ?



### Usulan Flowchat Pembahasan

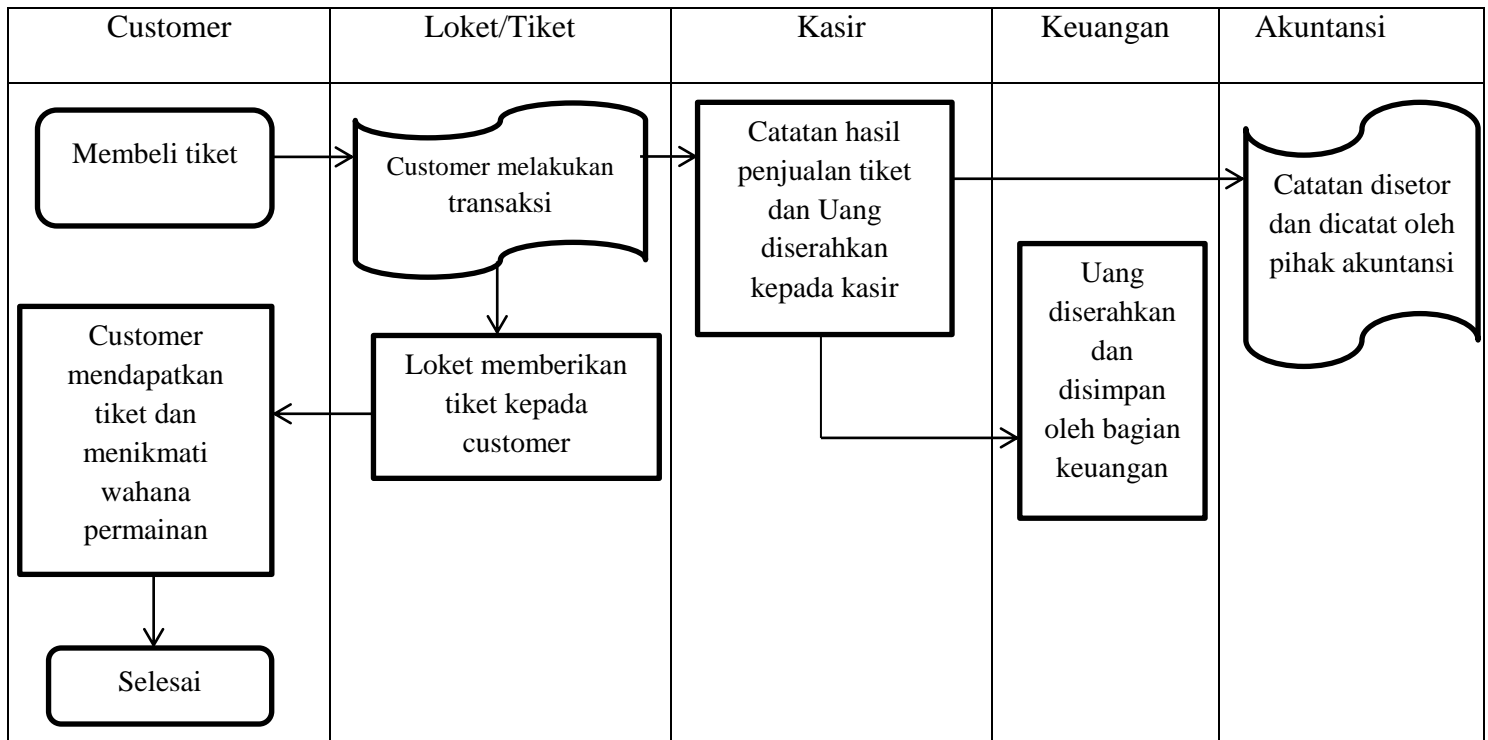

**Flowchart Dokumen Penjualan Tiket ke Customer secara langsung**

Sumber : Penulis (diolah) 2016

### Usulan Flowchat Pembahasan

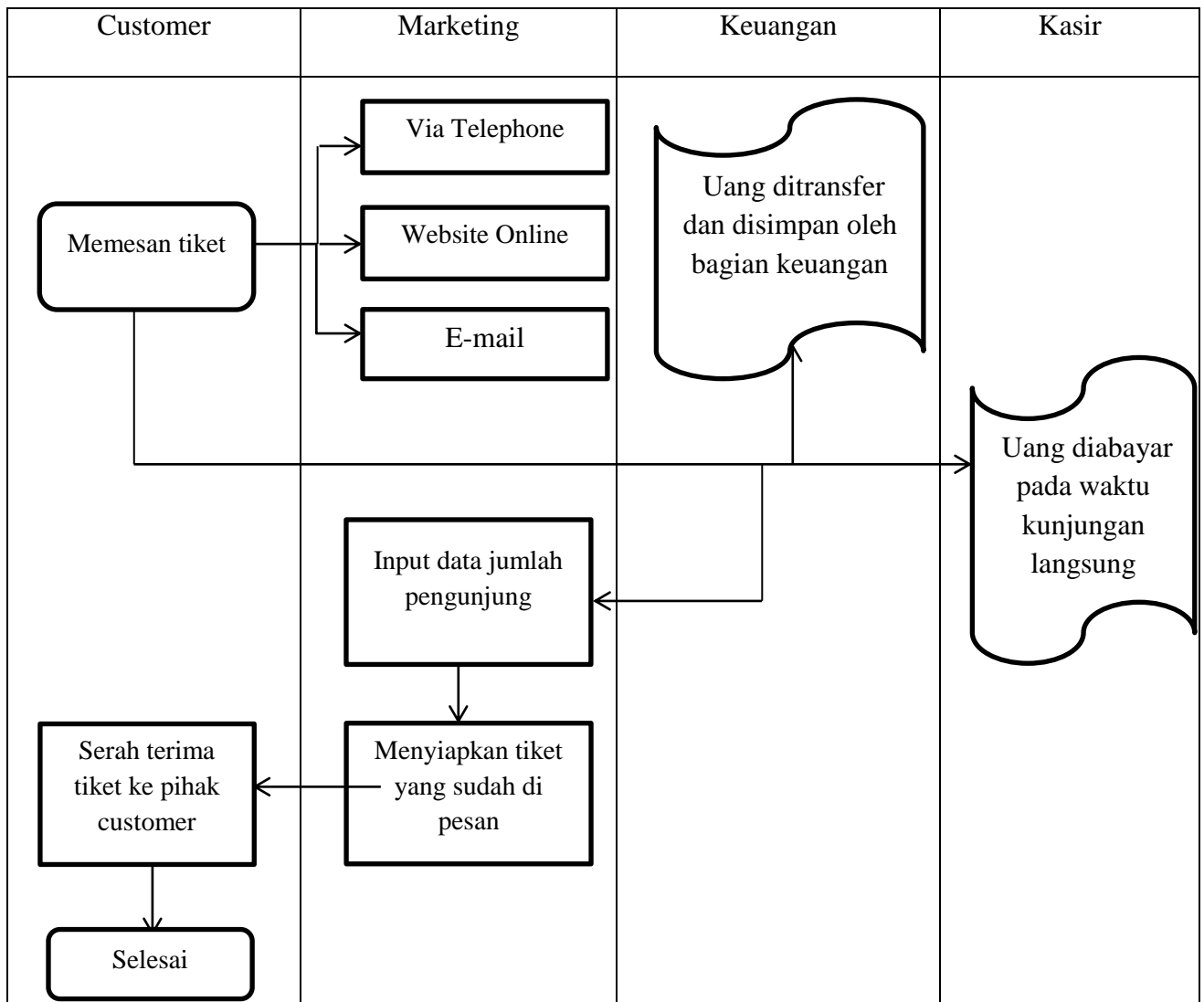

### Flowchart Dokumen Penjualan Tiket ke Customer secara langsung

Sumber : Penulis (diolah) 2016

Keterangan :



= Paper tape, yaitu penyimpanan melalui paper tape/ bisa juga digunakan untuk simbol uang.



= Terminal, yaitu menunjukkan awal dan akhir dari diagram alur dokumen atau diagram alur sistem.



= Proses, menunjukkan kegiatan proses dari operasi program komputer.

**Usulan Struktur Organisasi**

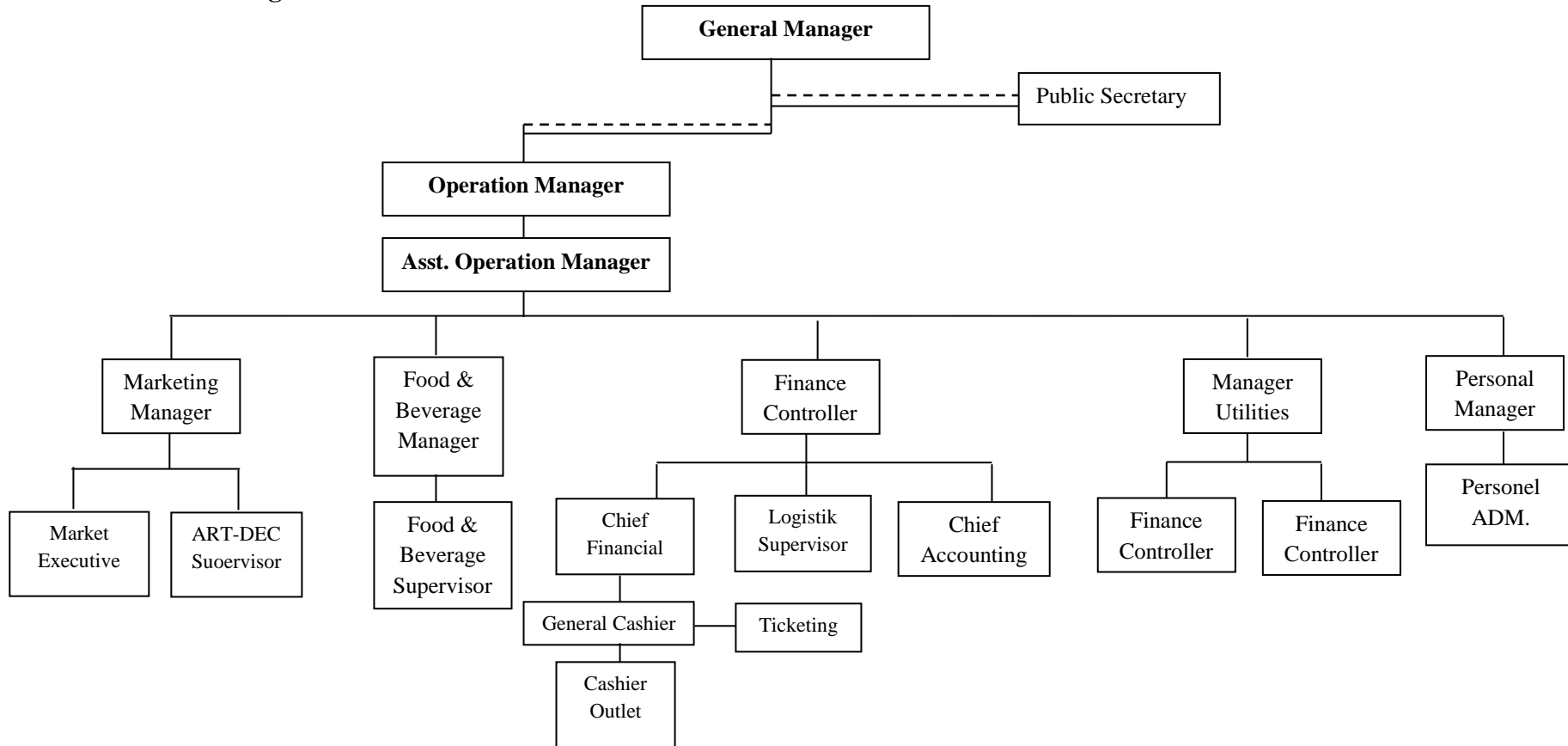

**STRUKTUR ORGANISASI  
WISATA BAHARI LAMONGAN**

Sumber : Penulis(diolah) 2016

**Keterangan :**

----- = Garis Koordinasi

———— = Garis Instruksi



Gambar Tiket Wisata Bahari Lamongan



# Kwitansi Penjualan Rangkap 4

**wisata bahari lamongan**

APPLICATION FORM

PT. BUMI LAMONGAN SEJATI

GROUP  
TANGGAL  
KOTA  
KONTAK

TICKET	QTY	DISC	PRICE	TOTAL DISC	TOTAL
TOTAL					

Customer	Cashier	Marketing Representative
		Lamongan, 18-05-2018

TIKET GELANG RUSAK / LEPAS  
TIDAK BERLAKU



APPLICATION FORM

PT. BUMI LAMONGAN SEJATI

GROUP

TANGGAL

KOTA

KONTAK

TICKET

QTY

DISC

PRICE

TOTAL DISC

TOTAL

TOTAL

Customer	Cashier	Marketing Representative
		Lamongan, 18-05-2018

TIKET GELANG RUSAK / LEPAS  
TIDAK BERLAKU



APPLICATION FORM

PT. BUMI LAMONGAN SEJATI

GROUP  
TANGGAL  
KOTA  
KONTAK  
TICKET

QTY    DISC    PRICE    TOTAL DISC    TOTAL

TOTAL

Customer	Cashier	Marketing Representative
		Lamongan, 19-05-2016

TIKET GELANG RUSAK / LEPAS  
TIDAK BERLAKU





APPLICATION FORM

PT BUMI LAMONGAN SEJATI

GROUP  
TANGGAL  
KOTA  
KONTAK

TICKET

QTY

DISC

PRICE

TOTAL DISC

TOTAL

TOTAL

Customer	Cashier	Marketing Representative
		Lamongan, 18-05-2018

TIKET GELANG RUSAK / LEPAS  
TIDAK BERLAKU

**Formulir Pemesanan**

<b>RESERVATION FORM</b>	NO
NAMA ROMBONGAN	
ALAMAT	
NAMA PANITIA	
NO TELP	
TANGGAL KUNJUNGAN	
FASILITAS	
TIKET _____	WBL/WBL+MZG
KUPON MAKAN	

Foto Struktur Organisasi Wisata Bahari Lamongan

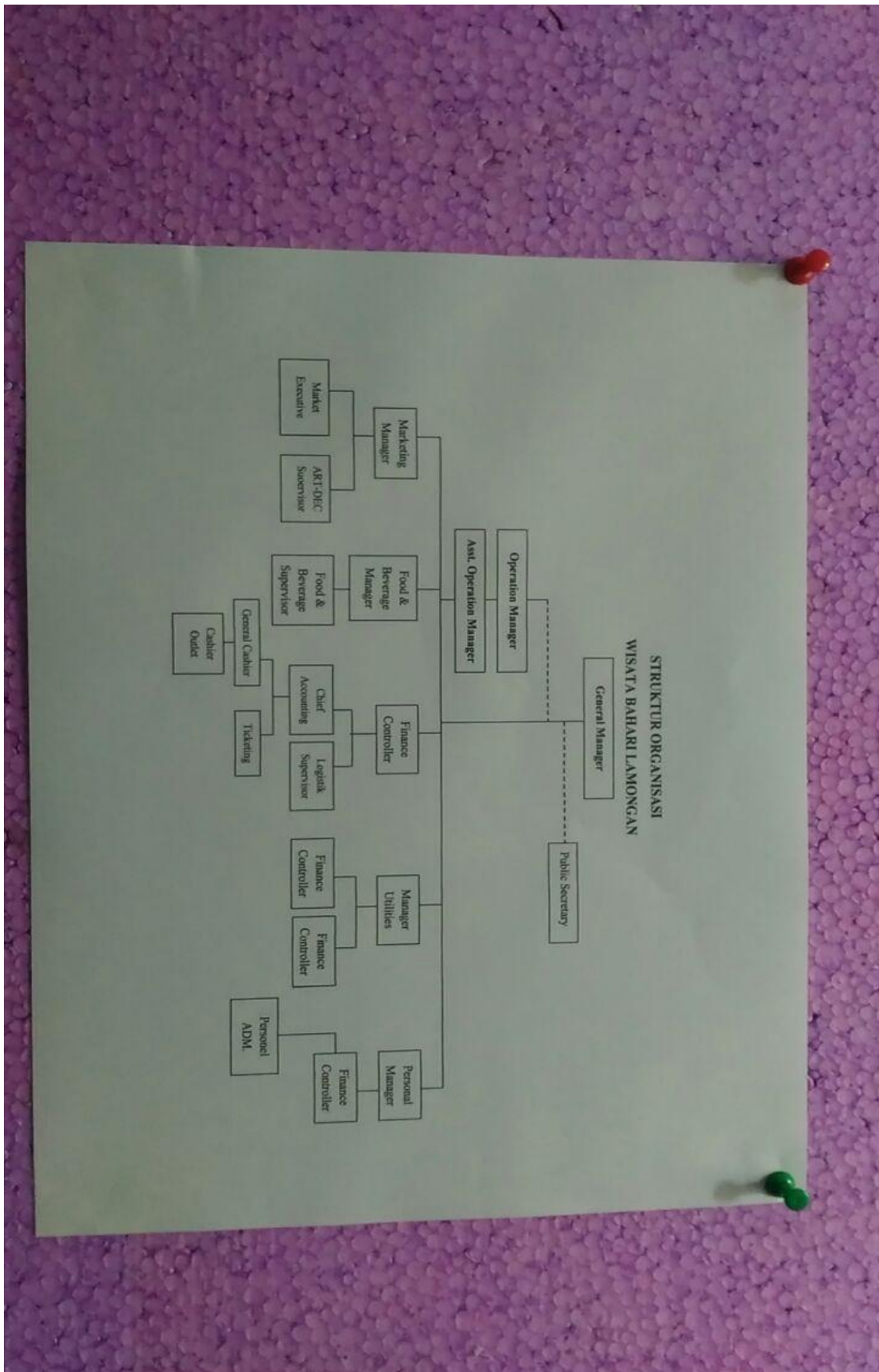





BERITA ACARA BIMBINGAN SKRIPSI

Nama / No.HP	: FATIN AGUSTIN / 085785000053	JUDUL Skripsi:	Evaluasi Penerapan Sistem Pengendalian
NIRM / No.Reg	: 20121220036		Intern terhadap Sistem Penjualan tiket pada
Program Studi	: Akuntansi		Wisata Bahari Lamongan
Tanggal Ujian /Seminar Proposal	: Rabu, 27 April 2016		
Tanggal Disetujui Skripsi sudah layak Uji	:		

DOSEN PEMBIMBING I : Drs. E. Ezz M Fahmi W, MM, Ak. CA DOSEN PEMBIMBING II : Roeska Maharani, SE, MM

TANGGAL	MATERI PERKEMBANGAN BIMBINGAN	PARAF	TANGGAL	MATERI PERKEMBANGAN BIMBINGAN	PARAF
1/2 '16	- LB Kumpangakan - Revisi Pembahasan skripsi petunjuk	<i>[Signature]</i>	25/6 '16	Penjelasan penelitian akhir + jurnal Langat Bab II	<i>[Signature]</i>
7/2 '16	- LB Kumpangakan - Revisi Pembahasan skripsi petunjuk	<i>[Signature]</i>	22/3 '16	Revisi penulisan	<i>[Signature]</i>
14/3 '16	- Revisi skripsi - peninjauan juri - peninjauan skripsi	<i>[Signature]</i>	27/3 '16	Penambahan hub CIA pengujian Perubahan acuan penulisan Bab 2	<i>[Signature]</i>
20/3 '16	- Revisi skripsi - acc sempit	<i>[Signature]</i>	6/4 '16	acc sempit	<i>[Signature]</i>
26/4 '16	- acc sempit	<i>[Signature]</i>	23/6 '16	Revisi Bab IV	<i>[Signature]</i>
8/6 '16	- Revisi skripsi semi petunjuk	<i>[Signature]</i>	21/7 '16	Revisi Bab IV, Daftar pustaka	<i>[Signature]</i>
22/6 '16	- Revisi skripsi Bab II	<i>[Signature]</i>	25/7 '16	acc skripsi skripsi	<i>[Signature]</i>

DOSEN PEMBIMBING I

DOSEN PEMBIMBING II

10/6 '16	- Revisi skripsi I	<i>[Signature]</i>			
13/6 '16	- Revisi skripsi II	<i>[Signature]</i>			
20/7 '16	- acc sempit	<i>[Signature]</i>			

Dosen Pembimbing I

Dosen Pembimbing II

Kaprodi Akuntansi/Manajemen

Mengetahui,  
Dekan

*[Signature]*

*[Signature]*

\_\_\_\_\_

\_\_\_\_\_





UNIVERSITAS MUHAMMADIYAH SURABAYA

Jl Sutorejo No 59 Surabaya

PANITIA UJIAN SKRIPSI STRATA - 1 (S-1)  
FAKULTAS EKONOMI

DAFTAR PERBAIKAN SKRIPSI

Nama Mahasiswa : Fatin Agustin  
Noreg Mahasiswa : 20121220036  
Jurusan : AKUNTANSI  
Hari/Tanggal : Selasa, 28 Juli 2016

Kami telah menyetujui perbaikan/refisi atas skripsi mahasiswa tersebut diatas

Nama Penguji	Tanda Tangan	Tanggal
Drs Ec. Ezif M Fahmi W, MM, Ak, CA		03-07-16
Rieska Maharani, SE, MM		02-08-2016
Drs Ec Soejono, MM.		02-08-2016

Catatan

Setiap Mahasiswa membuat rangkap 3



**UNIVERSITAS MUHAMMADIYAH SURABAYA**  
**PUSAT BAHASA**

Jl. Sutorejo 59 Surabaya 60113 Telp. 031-3811966, 3811967 Ext (130) Gd. A Lt 2  
Email: [pusba.umsby@gmail.com](mailto:pusba.umsby@gmail.com)

---

**ENDORSEMENT LETTER**

357/PB-UMS/EL/VIII/2016

This letter is to certify that the abstract of the thesis below

Title : The Implementation Control System Evaluation in Ticket Sales System In  
Lamongan Marine Tourism.  
Student's name : Fatin Agustin  
Reg. Number : 20121220036.  
Department : S1 Akuntansi

has been endorsed by Pusat Bahasa *UMSurabaya* for further approval by the examining committee  
of the faculty.

Surabaya, 4 August 2016

Chair  
  
Waode Hamsia, M.Pd.

