

Lampiran 1



**KOMISI ETIK PENELITIAN
FAKULTAS KEDOKTERAN HEWAN UNIVERSITAS AIRLANGGA
*Animal Care and Use Committee (ACUC)***

**KETERANGAN KELAIKAN ETIK
“ ETHICAL CLEARANCE ”**

No : 540-KE

**KOMISI ETIK PENELITIAN (ANIMAL CARE AND USE COMMITTEE)
FAKULTAS KEDOKTERAN HEWAN UNIVERSITAS AIRLANGGA SURABAYA,
TELAH MEMPELAJARI SECARA SEKSAMA RANCANGAN PENELITIAN YANG
DIUSULKAN, MAKA DENGAN INI MENYATAKAN BAHWA :**

PENELITIAN BERJUDUL : Pengaruh Perawatan Luka Dengan Pemberian Getah Tunas Pisang Ambon (*Musa paradisiaca* var. *sapientum*) Terhadap Koloni Bakteri Fase Inflamasi Luka Bakar Grade II Pada Mencit (*Mus musculus*)

PENELITI UTAMA : Erfan Rofiqi

UNIT/LEMBAGA/TEMPAT PENELITIAN : Program Studi Keperawatan
Fakultas Ilmu Kesehatan
Universitas Muhammadiyah Surabaya

DINYATAKAN : LAIK ETIK

Surabaya, 22 Pebruari 2016

Mengetahui,
Dekan FKH, Unair,

Prof. Dr. Puji Srdanto, M.Kes.,Drh.
NIP. 195601051986011001

Ketua,

Nusdianto Triakoso, M.P.,Drh.
NIP. 196805051997021001

Lampiran 2

LEMBAR OBSERVASI HASIL PENILAIAN JUMLAH KOLONI BAKTERI

NO							NO						
	H1	H2 Pretest	H3	H4	H5	POSTEST H6		H1	H2 Pretest	H3	H4	H5	POSTEST H6
P1	-	1135	703	208	82	-	K1	-	1176	912	668	569	356
P2	-	1056	1000	521	381	205	K2	-	1232	1496	879	862	254
P3	-	1207	448	336	281	224	K3	-	984	944	721	588	152
P4	-	1356	308	304	76	-	K4	-	1119	946	926	681	369
P5	-	1158	421	216	95	-	K5	-	1168	776	876	549	229
P6	-	1396	623	572	371	276	K6	-	1182	696	443	281	-
P7	-	972	804	496	118	-	K7	-	1069	824	653	362	-
P8	-	1302	616	308	264	196	K8	-	1287	986	744	563	102
P9	-	1061	752	469	63	-	K9	-	952	857	752	723	571

Lampiran 3

Dokumentasi Hasil Pemberian Getah Tunas Pisang Ambon

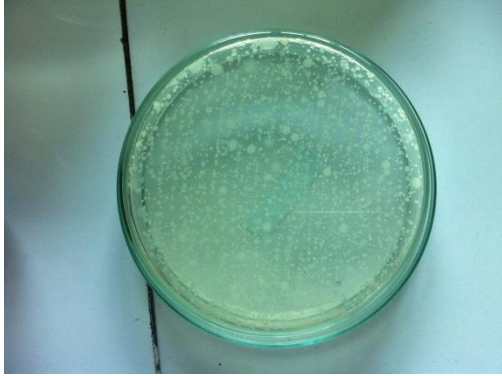

Hari ke-2 Pretest

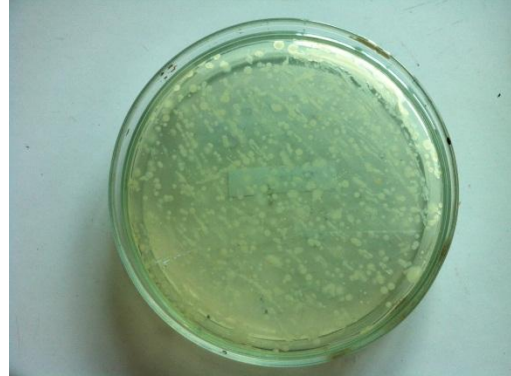

Hari ke-3 Post 1

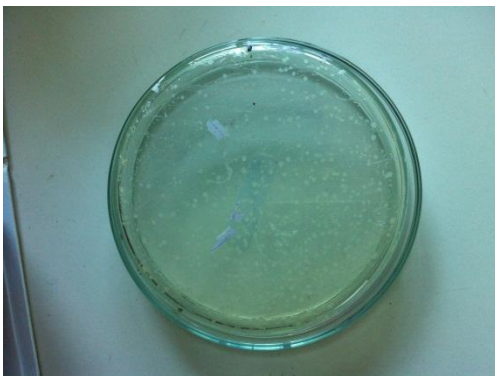
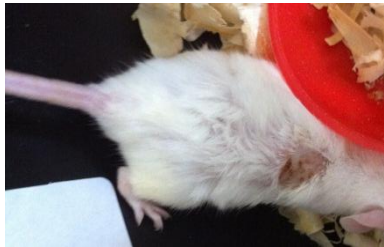

Hari ke-4 Post 2

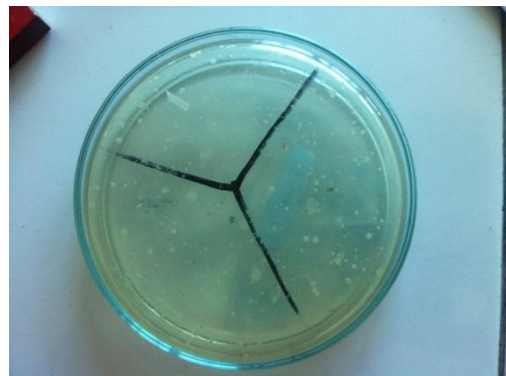

Hari ke-5 Post 3

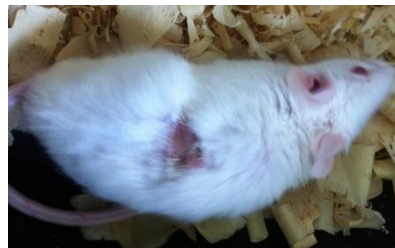

Lampiran 4

EXAMINE VARIABLES=Pretest1 Posttest1

Tests of Normality

	Kolmogorov-Smirnov ^a			Shapiro-Wilk		
	Statistic	df	Sig.	Statistic	df	Sig.
Pre Pemberian Getah Tunas Pisang Ambon	.132	9	.200 [*]	.957	9	.762
Pos Pemberian Getah Tunas Pisang Ambon	.208	9	.200 [*]	.892	9	.211

a. Lilliefors Significance Correction

*. This is a lower bound of the true significance.

NEW FILE.

DATASET NAME DataSet3 WINDOW=FRONT.

DATASET ACTIVATE DataSet2.

EXAMINE VARIABLES=Pretest2 Posttest2

T-Test

Paired Samples Test

	Paired Differences					t	df	Sig. (2-tailed)
	Mean	Std. Deviation	Std. Error Mean	95% Confidence Interval of the Difference				
				Lower	Upper			
Pair 1 Pre Pemberian Getah Tunas Pisang Ambon - Pos Pemberian Getah Tunas Pisang Ambon	1.034E3	134.203	44.734	931.065	1137.380	23.119	8	.000

Lampiran 5

LEMBAR KONSULTASI

Nama Mahasiswa : Erfan Rofiqi

Judul Skripsi : Pengaruh perawatan luka dengan pemberian getah tunas pisang ambon (*musa paradisiaca var. Sapientum*) terhadap koloni bakteri fase inflamasi luka bakar grade II pada mencit (*mus musculus*)

Nama Pembimbing : 1. Nugroho Ari Wibowo, S.Kep.Ns.,M.Kep

2. Eni Sumarliyah, S.Kep.Ns.,M.Kes

No	Hari/Tanggal	Hasil Konsultasi	Tanda Tangan	Pembimbing

--	--	--	--	--

--	--	--	--	--