

Lampiran 1



UNIVERSITAS MUHAMMADIYAH SURABAYA
FAKULTAS ILMU KESEHATAN

Program Studi : Keperawatan S1 dan D3 - Analisis Kesehatan D3 - Kebidanan D3
Jln. Sutorejo No. 59 Surabaya 60113, Telp. (031) 3811966 - 3890175 Fax. (031) 3811967

Nomor : 565.1/IL.3.AU/F/IK/2015
Lampiran : -
Perihal : Permohonan ijin Penelitian

Kepada Yth.
Kepala BAKESBANGPOL LINMAS Kota Surabaya
Di Tempat

Assalamu'alaikum Wr. Wb.

Dalam rangka menyelesaikan tugas akhir berupa Karya Tulis Ilmiah (KTI), Mahasiswa Program Studi D3 Analisis Kesehatan Fakultas Ilmu Kesehatan Universitas Muhammadiyah Surabaya tahun akademik 2014/2015, atas nama mahasiswa :

Nama : LINAWATI PUTRI ATMAJI
NIM : 20120660052
Judul KTI : Pengaruh kebiasaan kurang minum air putih dan menahan BAK (Buang Air Kemih) terhadap penyakit ISK (infeksi Saluran Kemih) di Pangkalan Terminal Bus

Bermaksud untuk melakukan penelitian selama 3 Minggu di Pangkalan Terminal Bus. Sehubungan dengan hal tersebut kami mohon dengan hormat agar Bapak / Ibu berkenan memberikan ijin penelitian yang dimaksud.

Demikian permohonan ijin, atas perhatian dan kerjasama yang baik kami sampaikan terima kasih.

Wassalamu'alaikum Wr. Wb



Lampiran 2



PEMERINTAH KOTA SURABAYA
BADAN KESATUAN BANGSA, POLITIK DAN PERLINDUNGAN MASYARAKAT

Jl. Jaks Agung Suprpto No. 2 - 4 Telp. (031) 5473284, Fax. 5343000
SURABAYA (60272)

Surabaya, 19 Mei 2015

Kepada

Yth. Kepala Dinas Perhubungan Kota Surabaya

di -

SURABAYA

Nomor : 070 / 5212 / 436.7.3 / 2015
Lampiran : -
Hal : Penelitian

REKOMENDASI PENELITIAN

- Dasar : 1. Peraturan Menteri Dalam Negeri Nomor 64 Tahun 2011 tentang Pedoman Penerbitan Rekomendasi Penelitian, sebagaimana telah diubah dengan Peraturan Menteri Dalam Negeri Nomor 7 Tahun 2014 tentang Perubahan Atas Peraturan Menteri Dalam Negeri Nomor 64 Tahun 2011 ;
2. Peraturan Walikota Surabaya Nomor 37 Tahun 2011 Tentang Rincian Tugas dan Fungsi Lembaga Teknis Daerah Kota Surabaya, Bagian Kedua Badan Kesatuan Bangsa, Politik dan Perlindungan Masyarakat.
- Memperhatikan : Surat Dekan Fakultas Ilmu Kesehatan Universitas Muhammadiyah Surabaya tanggal 8 Mei 2015 Nomor : 565.1/II.3.AU/F/FIK/2015 hal Permohonan Ijin Penelitian
- Kepala Badan Kesatuan Bangsa, Politik dan Perlindungan Masyarakat Kota Surabaya memberikan rekomendasi kepada :
- a. Nama : Linawati Putri Atmaji
b. Alamat : Dukuh Setro Rawasan III No. 7 Surabaya
c. Pekerjaan/Jabatan : Mahasiswa
d. Instansi/Organisasi : Universitas Muhammadiyah Surabaya
e. Kewarganegaraan : Indonesia
- Untuk melakukan penelitian/survey/kegiatan dengan :
- a. Judul / Thema : Pengaruh Kebiasaan Kurang Minum Air Putih Dan Menahan BAK (Buang Air Kemih) Terhadap Penyakit ISK (Infeksi Saluran Kemih) Pada Sopir Di Pangkalan Terminal Bus
b. Tujuan : Penelitian
c. Bidang Penelitian : Kesehatan
d. Penanggung Jawab : Dra. Wieke Sriwulan, ST., MARS., M.Kes
e. Anggota Peserta : -
f. Waktu : 3 (Tiga) Minggu, TMT Surat dikeluarkan
g. Lokasi : Dinas Perhubungan
- Dengan persyaratan : 1. Penelitian/survey/kegiatan yang dilakukan harus sesuai dengan surat permohonan dan wajib mentaati persyaratan / peraturan yang berlaku di Lokasi / Tempat dilakukan Penelitian/survey/kegiatan ;
2. Saudara yang bersangkutan agar setelah melakukan Penelitian/survey/kegiatan wajib melaporkan pelaksanaan dan hasilnya kepada Kepala Bakesbang, Politik dan Linmas Kota Surabaya ;
3. Penelitian/survey/kegiatan yang dilaksanakan tidak boleh menimbulkan keresahan dimasyarakat, disintegrasi bangsa atau mengganggu keutuhan NKRI ;
4. Rekomendasi ini akan dicabut / tidak berlaku apabila yang bersangkutan tidak memenuhi persyaratan seperti tersebut diatas.

Demikian atas bantuannya disampaikan terima kasih.



KEPALA BADAN
Sekretaris,

Drs. Dedy Sosialisto, M.Si
Pembina Tk. I
1212 198903 1 029

Tembusan :
Yth. 1. Dekan Fakultas Ilmu Kesehatan Universitas Muhammadiyah Surabaya
2. Saudara yang bersangkutan

Lampiran 3



PEMERINTAH KOTA SURABAYA
DINAS PERHUBUNGAN

Jl. Dukuh Menanggal No. 1 Surabaya - 60234
Telp. (031) 8295324, 8295332 Fax(031) 8288315

NOTA - DINAS

Kepada : Yth – Kepala UPTD Terminal Purabaya
– Kepala UPTD Terminal TOW
– Kepala UPTD Terminal Joyoboyo
Dari : Sekretaris
Tanggal : 22 Mei 2015
Sifat : Segera
Nomor : 072/93. /436.6.10/2015
Hal : Penelitian

Berdasarkan Surat Kepala Bakesbang Pol Linmas Kota Surabaya tanggal 19 Maret 2015 nomor : 070/5212/436.7.3/2015 Penelitian. Mengharap dapatnya diberikan bantuan untuk Penelitian .

Nama : Linawati Putri Atmaji
Alamat : Dukuh Setro Rawasan III No.7 Surabaya
Pekerjaan : Mahasiswa Universitas Muhammadiyah Surabaya
Tema Penelitian : Pengaruh Kebiasaan Kurang Minum Air Putih Dan Menahan BAK (Buang Air Kemih) Terhadap Penyakit ISK (Infeksi Saluran Kemih) Pada Sopir Di Pangkalan Terminal Bus
Lama Penelitian : 3 (Tiga) Minggu, TMT Surat Dikeluarkan
Penanggung Jawab : Dra. Wieke Sriwulan, ST., MARS., M.Kes
Pengikut :

Demikian atas bantuannya, disampaikan terim kasih.

a.n KEPALA DINAS
Sekretaris

Drs. Agus Haris, MM
Pembina Tingkat I
NIP. 19580817 198803 1 010

Lampiran 4

HASIL PEMERIKSAAN URINALISA

No	Kode Sampel	Bau	Kejernihan	Nitrit	Lekosit	Bakteri
1	A1	-	Jernih	-	-	-
2	A2	-	Jernih	-	-	-
3	A3	-	Jernih	-	-	-
4	A4	-	Jernih	-	-	-
5	A5	Menyengat	Keruh	+	+	+
6	A6	Menyengat	Keruh	+	+	+
7	A7	-	Jernih	-	-	-
8	A8	-	Jernih	-	-	-
9	A9	Menyengat	Keruh	+	+	+
10	A10	-	Jernih	-	-	-
11	A11	Menyengat	Keruh	+	+	+
12	A12	-	Jernih	-	-	-
13	A13	-	Jernih	-	-	-
14	A14	-	Jernih	-	-	-
15	A15	-	Jernih	-	-	-
16	A16	-	Jernih	-	-	-
17	A17	-	Jernih	-	-	-
18	A18	-	Jernih	-	-	-
19	A19	-	Jernih	-	-	-
20	A20	-	Jernih	-	-	-
21	A21	Menyengat	Keruh	+	+	+
22	A22	-	Jernih	-	-	-
23	A23	-	Jernih	-	-	-
24	A24	-	Jernih	-	-	-
25	A25	-	Jernih	-	-	-

Pemeriksa

Penanggung Jawab : dr. Raymond Runtu. SpPK. MBA

Lampiran 5

LEMBAR KESEDIAAN

Saya yang bertanda tangan di bawah ini :

Nama :

Umur :

Alamat :

Bersedia diambil urin 1 pot untuk kegiatan penelitian Mahasiswa D3 Analisis Kesehatan Fakultas Ilmu Kesehatan Universitas Muhammadiyah Surabaya.

Surabaya, 2015

()

Lampiran 6

Kuesioner Penelitian

Judul : Hubungan antara kebiasaan kurang minum air putih dan menahan buang air kemih (BAK) terhadap penyakit ISK pada sopir bus di pangkalan terminal

Identitas Pasien

1. Nama Responden :

2. Umur :

I. Pertanyaan Untuk Responden

1. Berapa lama anda bekerja di Terminal Bungurasih sebagai sopir?

- a. 2-5 tahun b. 5-10 tahun c. 11-20 tahun

2. Berapa lama anda bekerja dalam sehari?

- a. < 6 jam b. 8-12 jam c. >12 jam

3. Berapa banyak konsumsi air putih selama sehari ?

- a. < 1 liter b. < 2 liter c. > 2 liter

4. Dalam sehari sering menahan buang air kecil ?

- a. Sering b. Jarang c. Tidak sama sekali

5. Apakah mempunyai riwayat penyakit Diabetes Mellitus ?

- a. Ya b. Tidak

Lampiran 7



a. Pemberian kuisisioner pada sopir



b. Sampel urine



c. Centrifuge



d. Pemeriksaan urine metode carik celup

Lampiran 8



e. Buang urine setelah dicentrifuge



f. Pemeriksaan sedimen urine di mikroskop

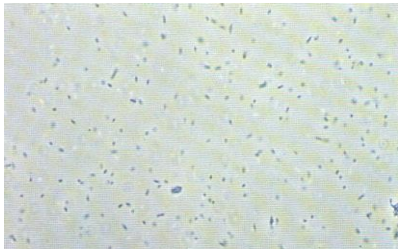

g. Bakteri dalam sedimen urine



h. Sel leukosit dalam sedimen urine