

KADAR GLUKOSA DARAH Stem-and-Leaf Plot for

KELOMPOK = PERLAKUAN

Frequency	Stem	&	Leaf
,00	0	.	
10,00	0	.	5566678889
6,00	1	.	012233

Stem Width : 10
Each Leaf : 1 case (s)

Normal Q-Q Plots

Normal Q-Q Plot of KADARGLUKOSADARAH

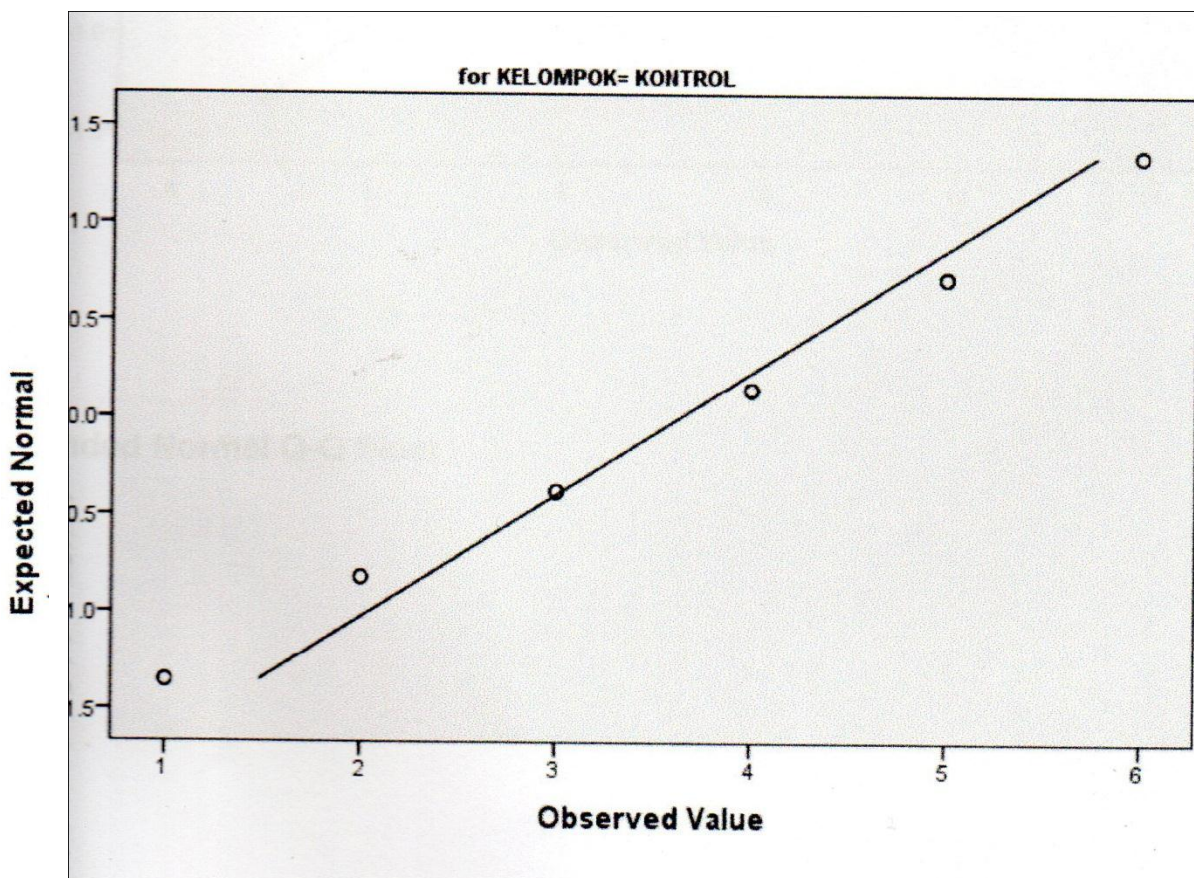

Normal Q-Q Plot of KADAR GLUKOSA DARAH

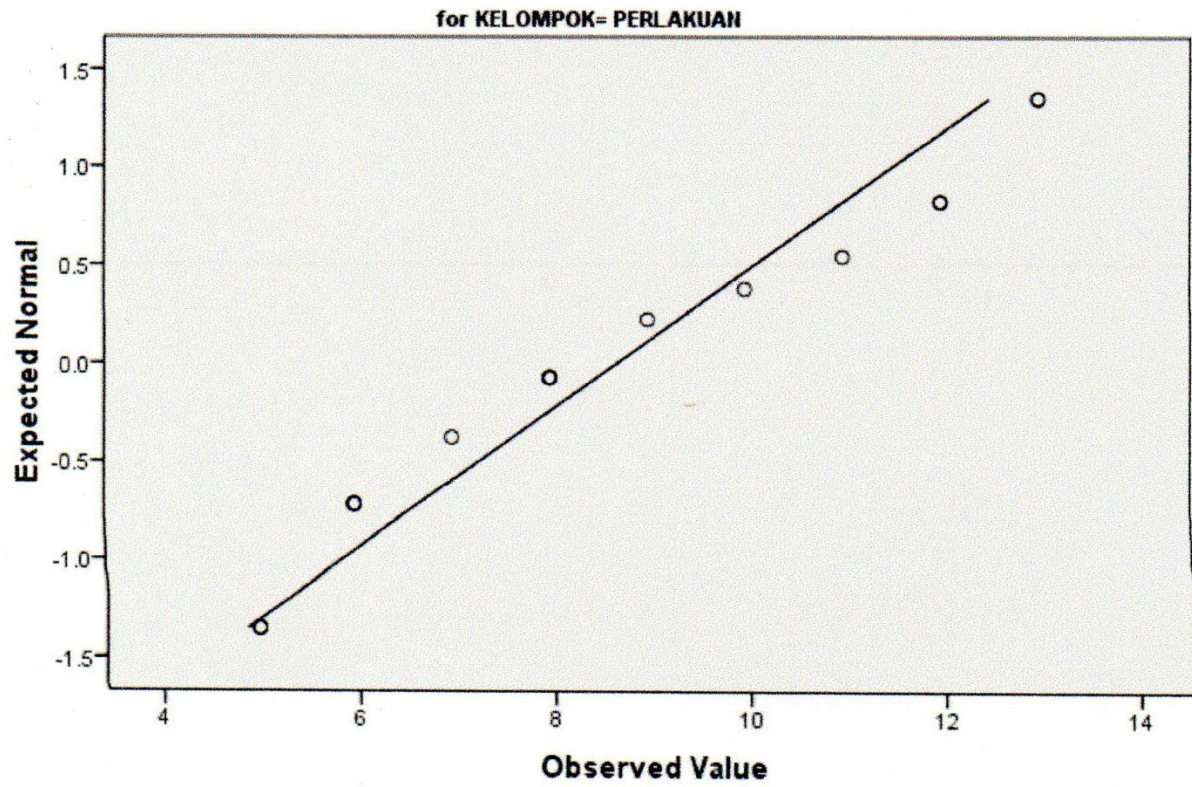

Detrended Normal Q-Q Plots

Detrended Normal Q-Q Plot of KADAR GLUKOSA DARAH

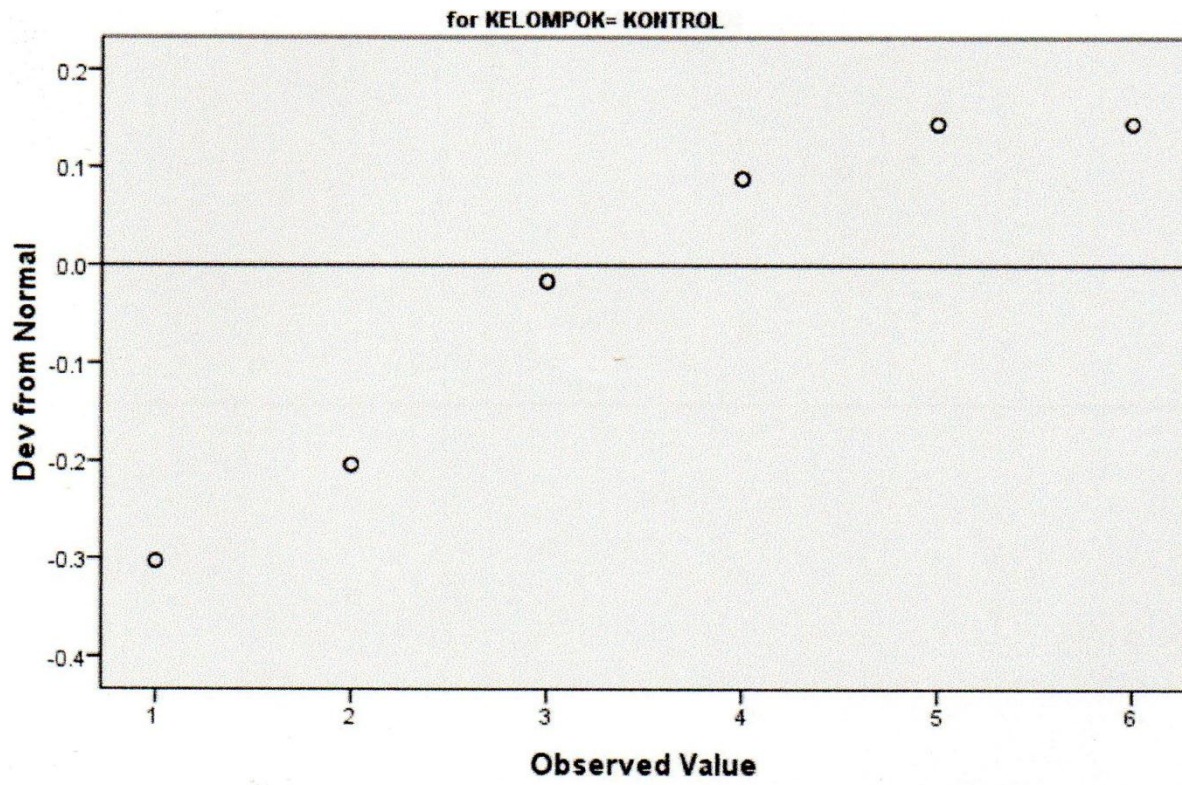

Detrended Normal Q-Q Plot of KADAR GLUKOSA DARAH

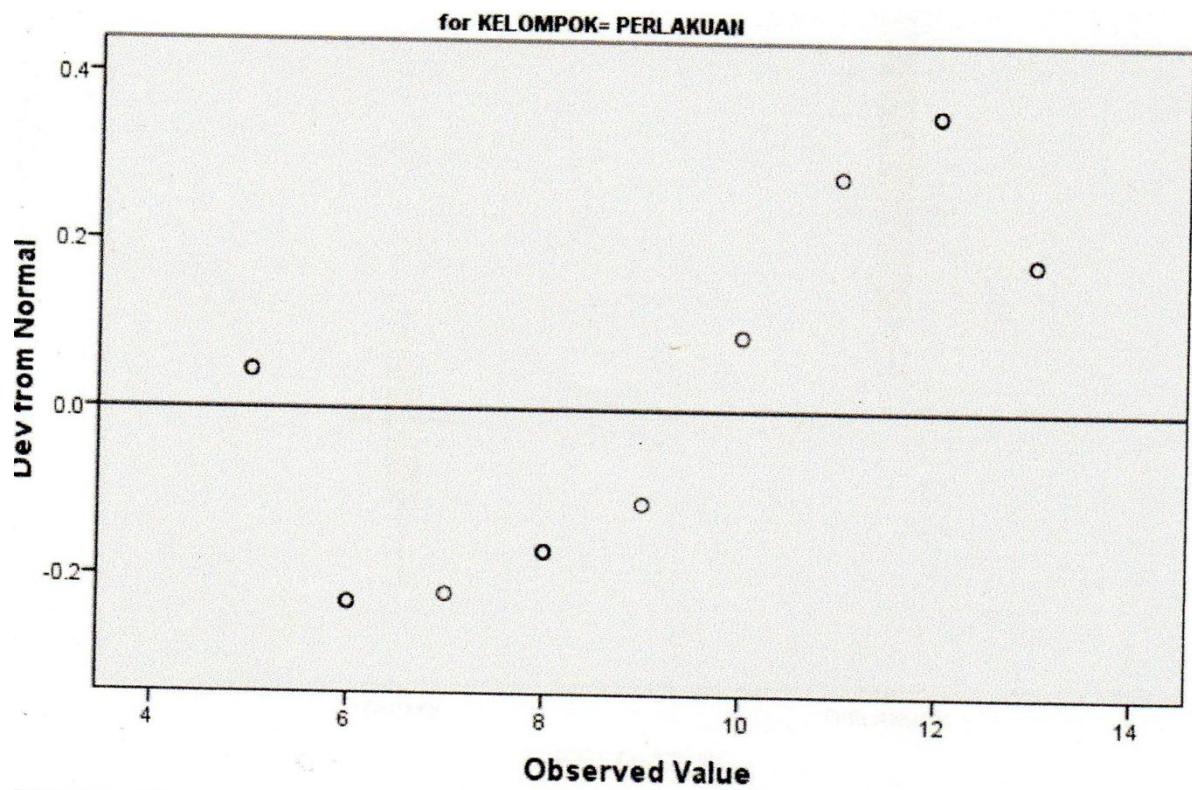

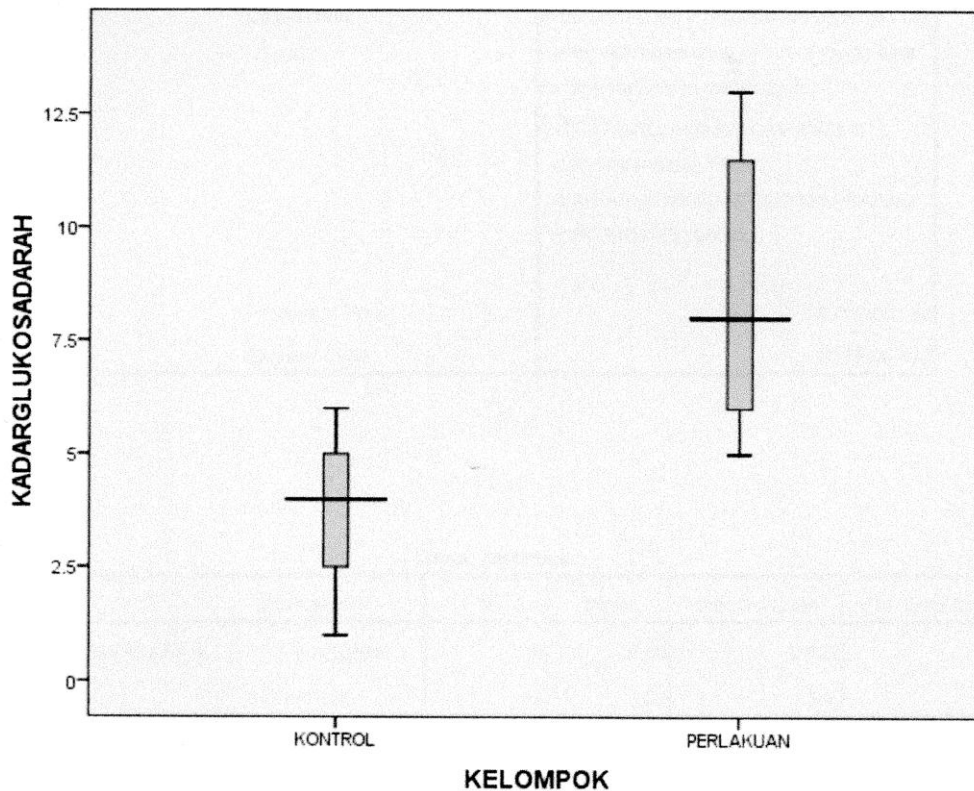

T-TEST GROUPS = KELOMPOK (2 1)
 /MISSING = ANALYSIS
 /VARIABLES = KADARGULADARAH
 /CRITERIA=C1 (.9500)

T-Test

Output Created		20-Jun-2017 08:10:20
Comments		
Input	Active Dataset	DataSet0
	Filter	<none>
	Weight	<none>
	Split File	<none>
	N of Rows in Working Data File	32
Missing Value Handling	Definition of Missing	User defined missing values are treated as missing
	Cases Used	Statistics for each analysis are based on the cases with no missing or out-of-range data for any variable in the analysis
Syntax		T-TEST GROUPS = KELOMPOK (2 1) /MISSING = ANALYSIS /VARIABLES = KADARGLUKOSADARAH /CRITERIA=C1 (.9500)
Resources	Processor Time	00:00:00:032
	Elapsed Time	00:00:00:017

[DataSet0]

	KELOMPOK	N	Mean	Std.Deviation	Std.Error Mean
KADARGLUKOSADARAH	PERLAKUAN	16	8.69	2.822	.705
	KONTROL	16	3.62	1.586	.397

		t-test for Equality of Means								
		F	Sig	t	df	Sig.(2-tailed)	Mean Difference	Std. Error Difference	95% Confidence Interval of the Difference	
									Lower	Upper
KADARGLUKOSA DARAH	Equal Variances Assumed	7.616	.010	6.255	30	.000	5.062	.809	3.410	6.715
	Equal Variances not Assumed			6.255					23.621	.000



AKADEMI ANALIS KESEHATAN
UNIVERSITAS MUHAMMADIYAH SURABAYA
Jl. Sutorejo No. 59 Surabaya Telp. 031-3890175

KARTU BIMBINGAN KTI

NAMA
NIM/NPM
JUDUL KTI

JAMALUDIN LATAMAKA
20140662017
Pengaruh Pemberian Jus jambu mete
terhadap kadar glukosa darah menci

3 X 3

DOSEN PEMB

1 RAHMA Widyastuti, S.Si.M.Kes
2 Nur Yita Purwaningsi, S.ST.M.Kes

NO	Tgl/Bln/ Thn	MATERI BIMBINGAN	PARAF		
			Mhs	PEMBIMBING	
				I	II
1	8/2-17	Acc Judul	[Signature]	[Signature]	
2	12/2-17	BAB 1	[Signature]	[Signature]	
3	15/6-17	BAB 2	[Signature]	[Signature]	
4	10/6-17	BAB 3	[Signature]	[Signature]	
		BAB 4	[Signature]	[Signature]	
		BAB 5	[Signature]	[Signature]	
		Revisi	[Signature]	[Signature]	
		Revisi	[Signature]	[Signature]	

Ketua Program Study

..... S.kep.,Ns.,M.ked.Trop

DOKUMENTASI



**Kandang Mencit
timbang**



jambu mente sebelum di

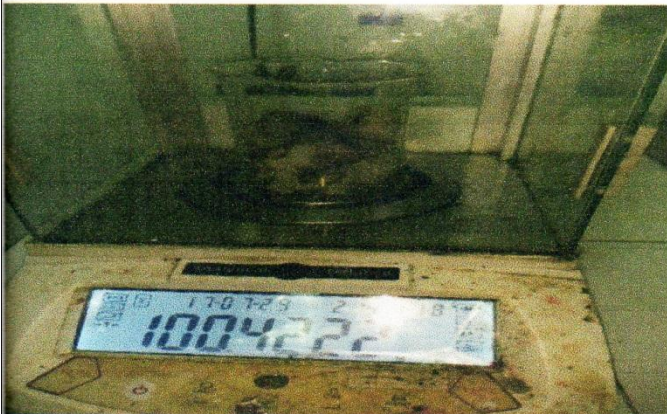

**jambu mete yang sudah di timbang
mete**

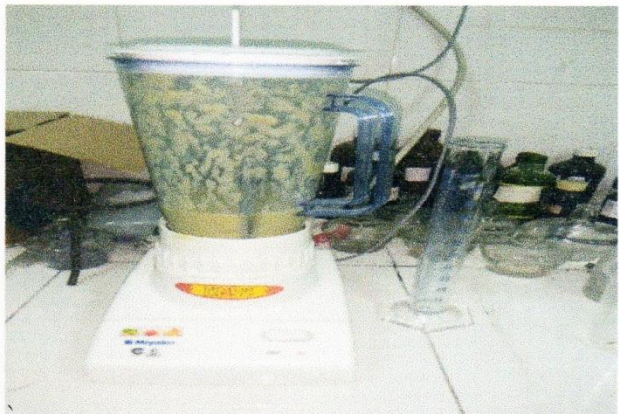

jus Jambu



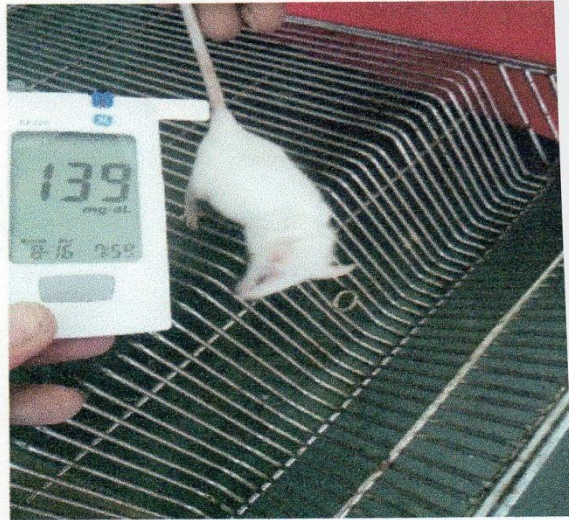
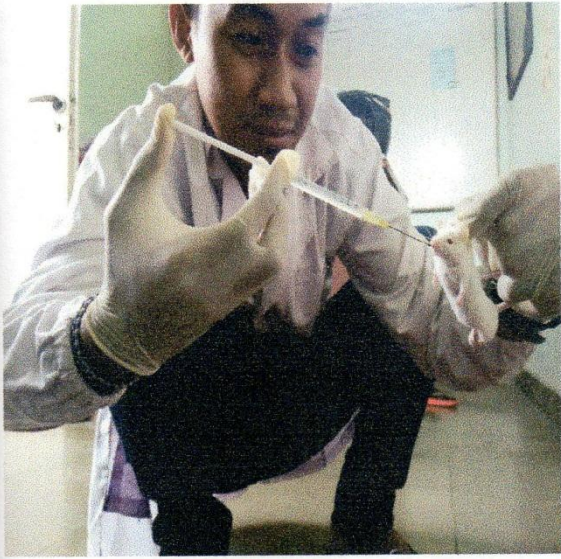



UNIVERSITAS MUHAMMADIYAH SURABAYA
PUSAT BAHASA

Jl. Sutorejo 59 Surabaya 60113 Telp. 031-3811966, 3811967 Ext (130) Gd. A Lt 2

Email: pusba.umsby@gmail.com

ENDORSEMENT LETTER

696/PB-UMS/EL/IX/2017

This letter is to certify that the abstract of the thesis below

Title : The Effect of Giving Cashew Juice (*Anacardium occidentale L.*) on
Glucose Levels of Mice (*Mus musculus*)
Student's name : Jamaludin Lamaka
Reg. Number : 20140662017
Department : D3 Analis Kesehatan

has been endorsed by Pusat Bahasa *UMSurabaya* for further approval by the examining committee of the faculty.

Surabaya, 22 September 2017

Chair

Waode Hamsia, M.Pd.

LEMBAR PENGESAHAN HASIL REVISI

NAMA :

NIM :

JUDUL KTI :

.....

.....

TANGGAL SIDANG :

PENGUJI	NAMA PENGUJI	TANDA TANGAN
I		
II		
III		

Surabaya,

Ka Prodi

Fitrotin Azizah, S.ST.,M.Si

Lampiran

HALAMAN PERNYATAAN PERSETUJUAN PUBLIKASI TUGAS AKHIR UNTUK KEPENTINGAN AKADEMIS

Sebagai civitas akademika Universitas Muhammadiyah Surabaya.
Saya yang bertanda tangan di bawah ini :

Nama : Jamaludin Lamaka
NIM : 20140662017
Fakultas : Ilmu Kesehatan
Program Studi : D3 Analisis Kesehatan

Demi pengembangan ilmu pengetahuan, menyetujui untuk memberikan kepada Program Studi D3 Analisis Kesehatan Fakultas Ilmu Kesehatan Universitas Muhammadiyah Surabaya Hak Bebas Royalti Non-Eksklusif (Non-Exclusive Royalti Free Right) atas karya ilmiah saya yang berjudul : **PENGARUH PEMBERIAN JUS JAMBU METE (*Anacardium occidentale L*) TERHADAP KADAR GLUKOSA DARAH MENCIT (*Mus musculus*)**. Dengan hak bebas royalti non-ekklusif ini, Program Studi D3 Analisis Kesehatan Fakultas Ilmu Kesehatan Universitas Muhammadiyah Surabaya berhak menyimpan, mengalih media/formatkan, mengolah dalam bentuk pangkalan data (database), merawat dan mempublikasikan tugas akhir saya selama tetap mencantumkan nama saya sebagai penulis/pencipta dan atau dengan membimbing saya sebagai pemilik Hak Cipta.

Demikian pernyataan ini saya buat dengan sebenarnya.

Surabaya, 17 Juli 2017

Yang Menyatakan

(**Jamaludin Lamaka**)