

L A M P I R A N A

STRUKTUR ORGANISASI

Sesungguhnya pada pertukaran malam dan siang itu dan pada yang diciptakan Allah di langit dan di bumi, benar-benar terdapat tanda-tanda (kekuasaan-Nya) bagi orang-orang yang bertakwa

(QS YUNUS 6)

STRUKTUR ORGANISASI
RUMAH SAKIT MUHAMMADIYAH LAMONGAN

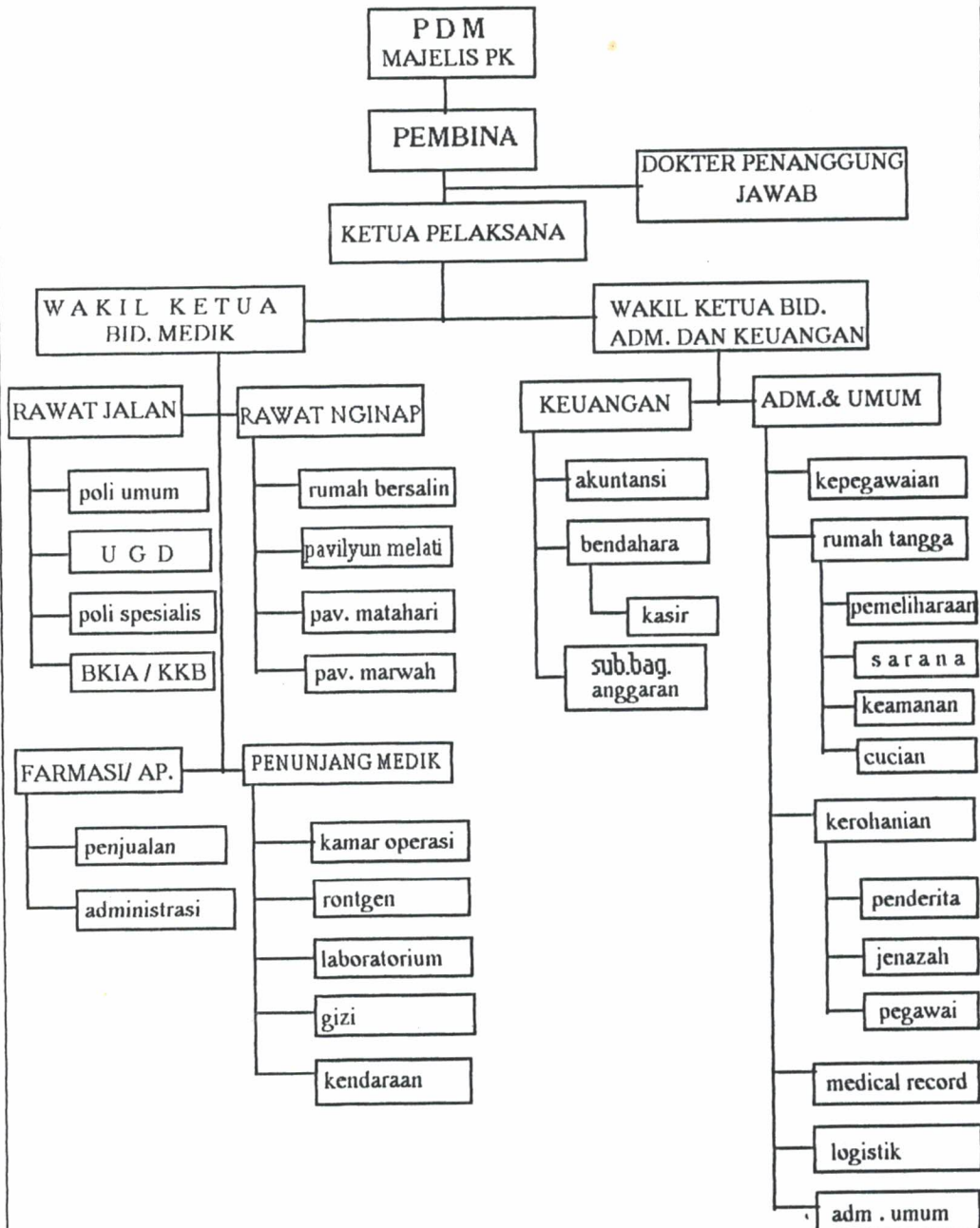

L AP/TAHUN

STRUKTUR ORGANISASI
KEPEGAWAIAN RUMAH SAKIT MUHAMMADIYAH

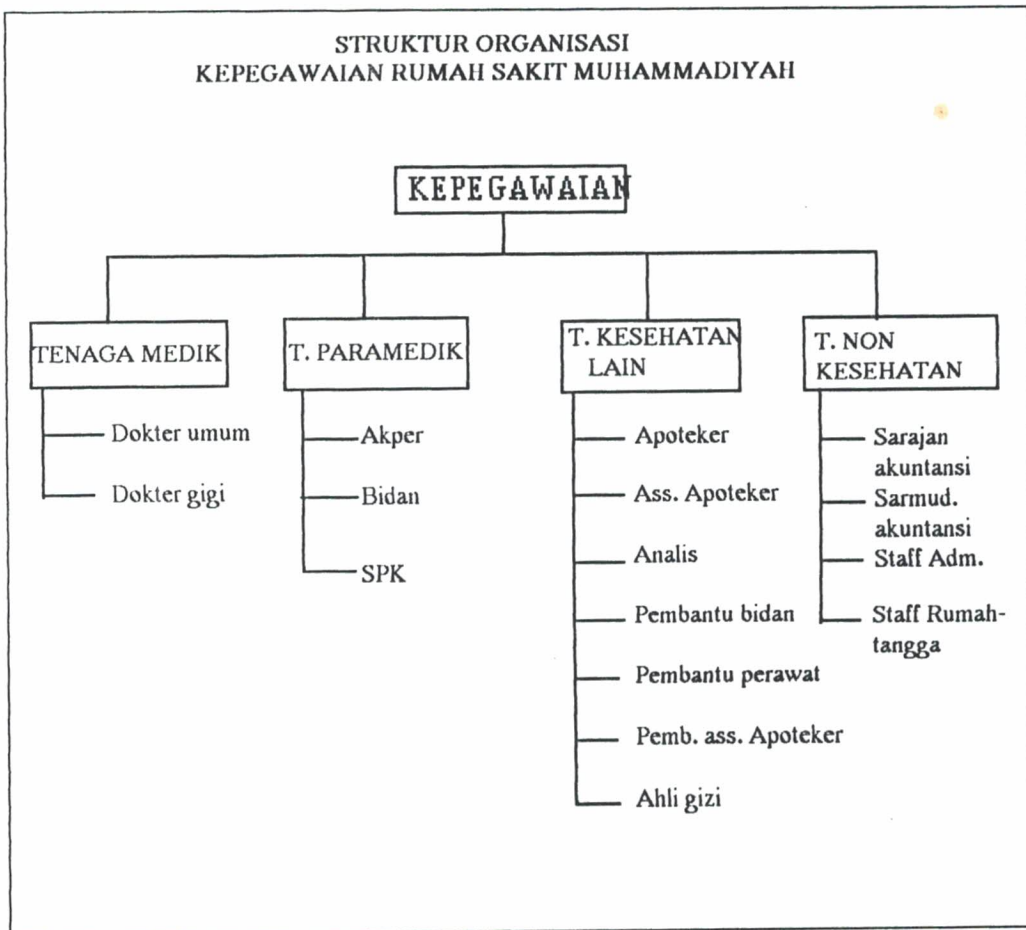

**SUSUNAN ORGANISASI
RUMAH SAKIT MUHAMMADIYAH**

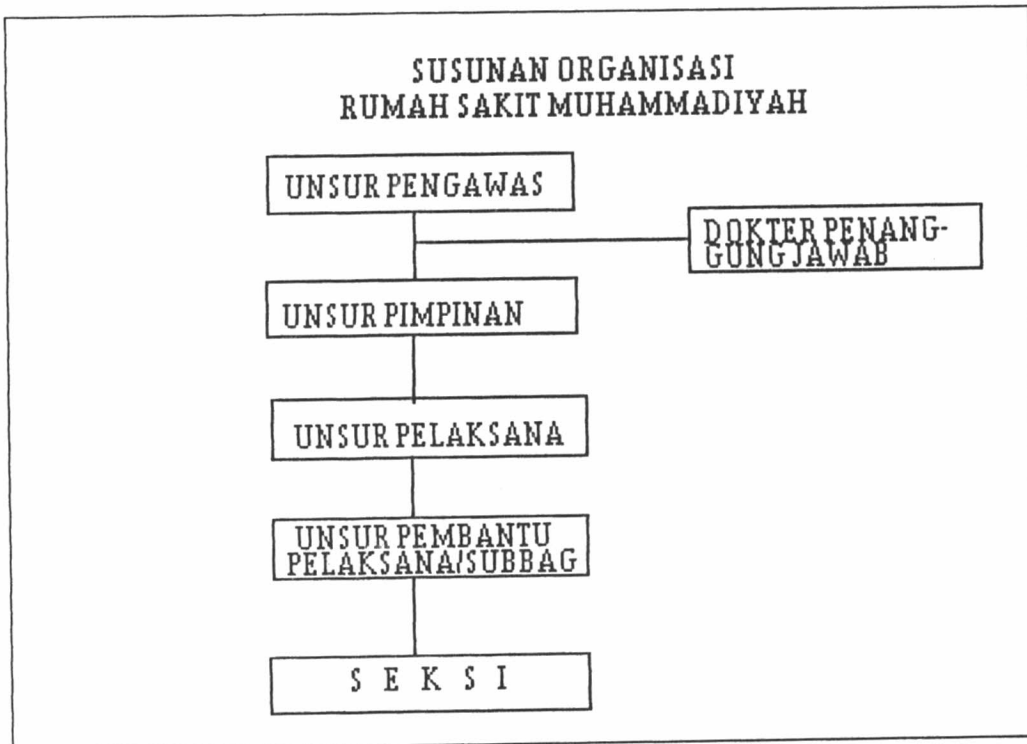

Keterangan :

- a. Unsur pengawas terdiri dari :
 1. PDM majelis PK
 2. Pembina
- b. Dokter penanggung jawab
- c. Unsur pelaksana yaitu Direksi yang terdiri dari:
 1. Ketua pelaksana
 2. Wakil ketua pelaksana Bidang Operasional Rumah sakit
 3. Wakil ketua pelaksana Bidang Administrasi & keuangan
- d. Unsur pelaksana terdiri dari :
 1. Unit pelaksana fungsional rawat jalan
 2. Unit pelaksana fungsional rawat nginap
 3. Instalasi penunjang medik
 4. Instalasi farmasi
 5. Bagian keuangan
 6. Bagian Administrasi dan umum
- e. Unsur pembantu pelaksana / subbagian terdiri dari :
 1. Sub UPF poli KIA/KB
 2. Sub UPF unit gawat darurat
 3. Sub UPF poli umum
 4. Sub UPF poli spesialis
 5. Sub UPF pavilyun melati
 6. Sub UPF pavilyun matahari

7. Sub UPF ruang bersalin
 8. Sub Instalasi Laboratorium
 9. Sub Instalasi Radiologi
 10. Sub Instalasi kamar operasi
 11. Sub Instalasi Gizi
 12. Sub Instalasi kendaraan
 13. Sub Bagian penjualan
 14. Sub bagian Administrasi Instalasi farmasi
 15. Sub bagian akuntansi
 16. Sub bagian Anggaran
 17. Sub bagian Bendahara
 18. Sub bagian personalia
 19. Sub bagian logistik
 20. Sub bagian Medical record
 21. Sub bagian kerohanian
 22. Sub bagian rumah tangga
 23. Sub bagian umum
- f. Seksi yang terdiri dari :
1. Seksi kasir
 2. Seksi Administrasi Logistik
 3. Seksi gudang
 4. Seksi pemeliharaan sarana
 5. Seksi kebersihan umum
 6. Seksi keamanan
 7. Seksi cucian.