

LAMPIRAN I

MATERI PENYULUHAN

Tema : Cara perawatan dan tindakan – tindakan yang dilakukan pada klien dengan fraktur tibia.

Sasaran : Klien dan keluarga.

Tujuan : Setelah dilakukan health education keluarga mengerti tentang penyakit, tindakan-tindakan yang dilakukan serta pencegahan penyakit fraktur tubuh.

Media : Komunikasi.

Kriteria hasil :

1. Klien dan keluarga dapat menjelaskan kembali tentang pengertian tentang cara perawatan serta penyebab dari fraktur tibia.
2. Klien dan keluarga mengerti dan mau melaksanakan anjuran perawat.

Materi :

1. Pengertian.
2. Penyebab
3. Gambaran klinis.
4. Perawatan.

I. Pengertian

Fraktur tibia terbuka adalah terputusnya kontinuitas tulang yang disebabkan oleh rudapaksa dan terdapat hubungan antara fragment tulang dengan dunia luar karena adanya perlukaan di kulit.

2. Penyebab.

Fraktur bisa disebabkan oleh karena kecelakaan, ini bisa terjadi patah karena adanya benturan yang keras pada tulang yang kurang dilindungi oleh jaringan lunak sehingga mudah sekali terjadi patah.

3. Gambaran klinis

Gambaran klinisnya adalah adanya nyeri tekan, pembengkakan di sekitar fraktur, mobilisasi abnormal dan krepitasi.

4. Perawatan

Penatalaksanaan yang bisa dilakukan pada kasus fraktur adalah reposisi, fiksasi dan imobilisasi juga fisioterapi. Dan setelah fraktur cukup sembuh mobilisasi sendi dapat dilakukan sampai extremitas betul – betul telah kembali normal.

Evaluasi

1. Secara verbal keluarga dan klien dapat menjelaskan kembali tentang apa yang dijelaskan.
2. Klien dan keluarga mau melaksanakan anjuran dari perawat.

LAMPIRAN II

GAMBAR PADA UJUNG PROKSIMAL OS TIBIA

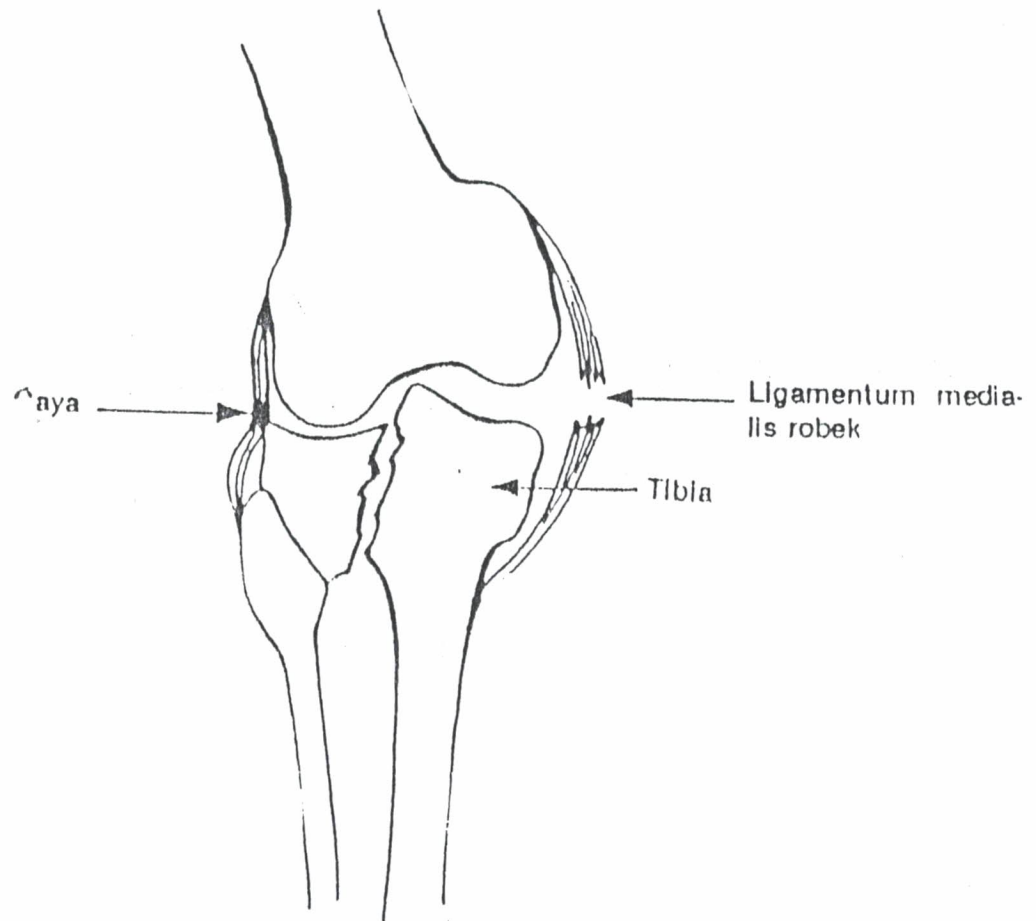

Sumber : Ilmu Bedah Untuk Perawat, MA Henderson, 1997.

LAMPIRAN III

GAMBAR ANTERIOR DARI TIBIA DAN FIBULA KANAN

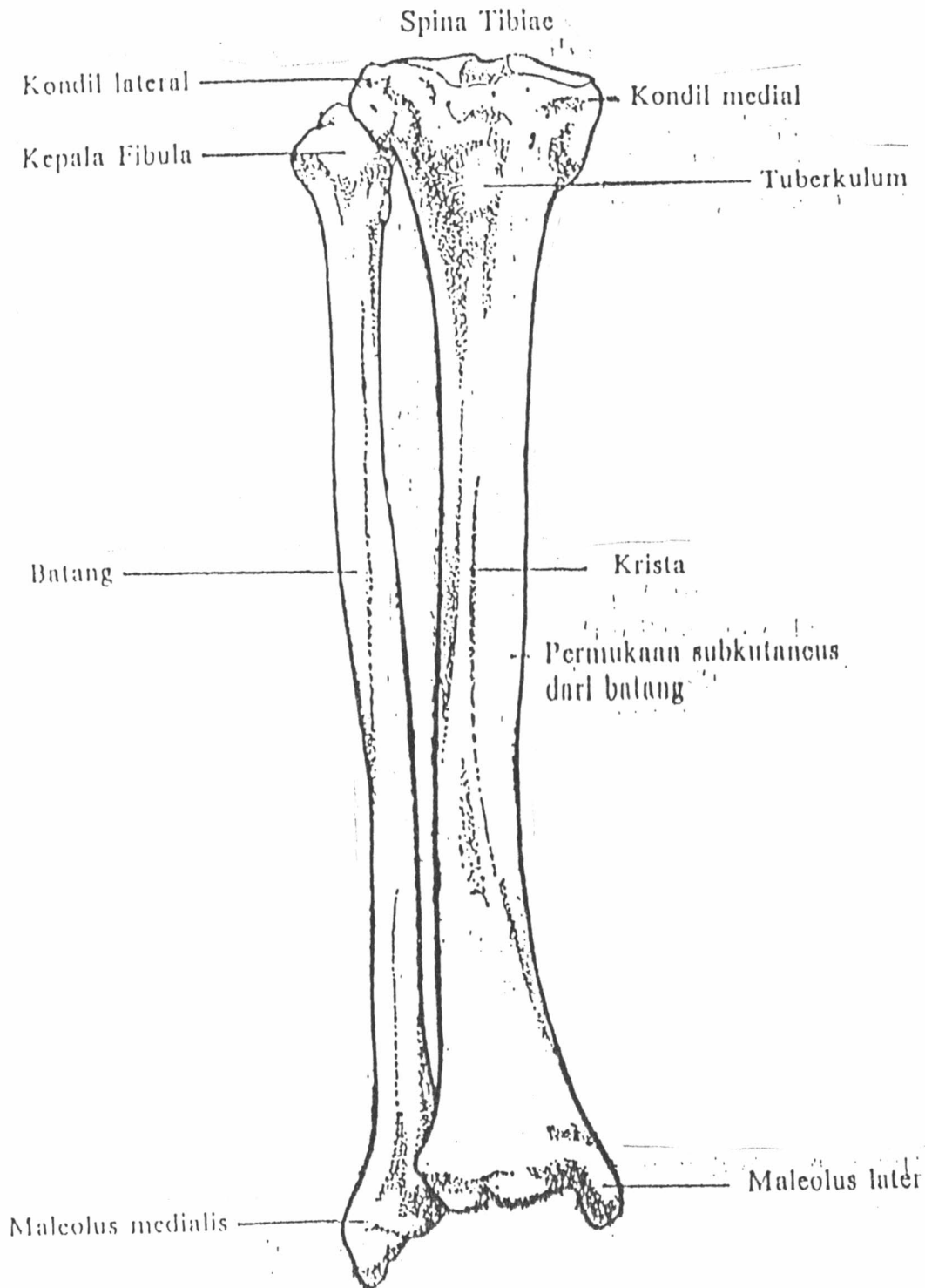

Sumber : Anatomi Fisiologi untuk paramedis, Evelyn C. Pearce, 1995

LAMPIRAN IV

GAMBAR POSTERIOR DARI TIBIA DAN FIBULA KANAN

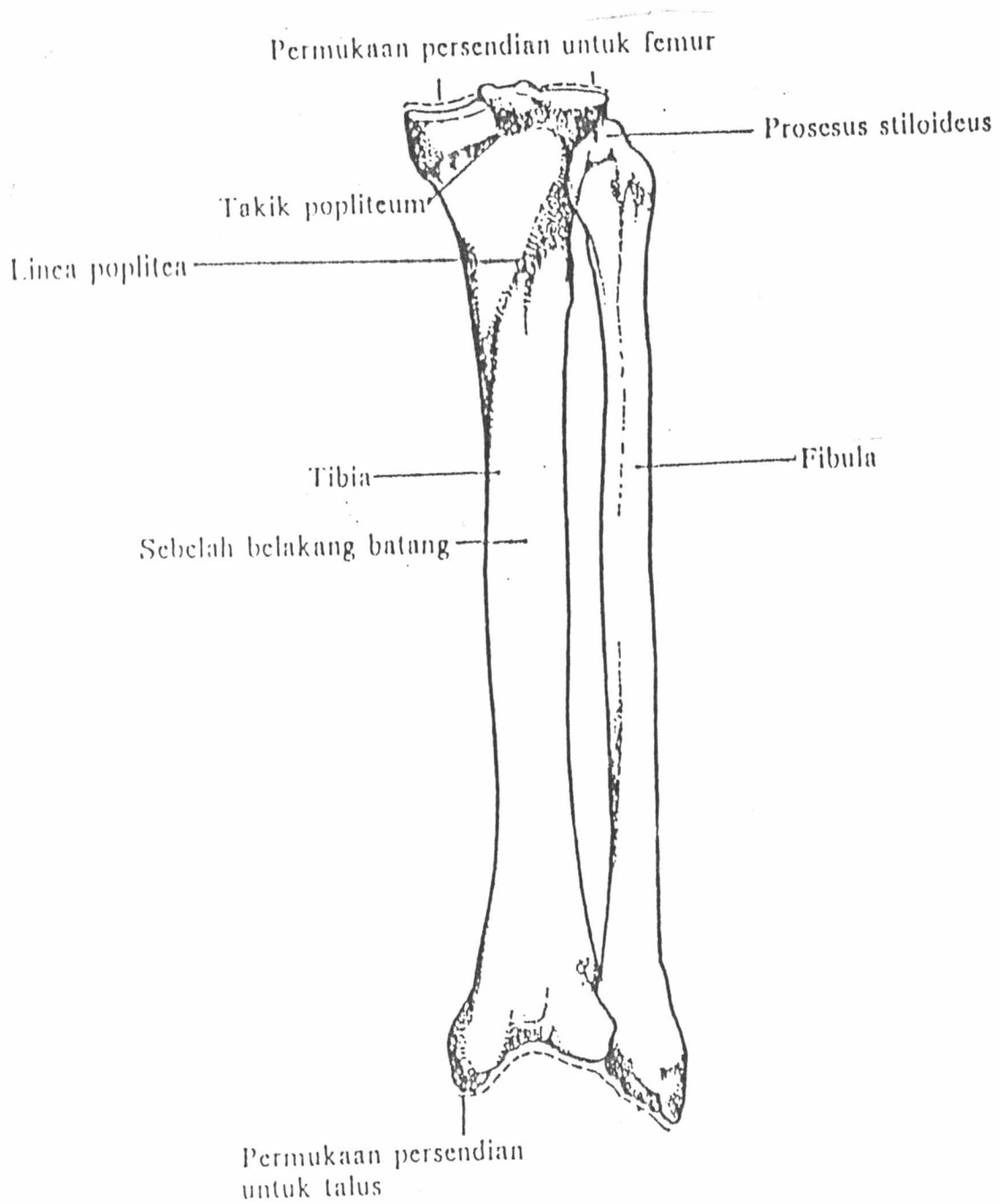

Sumber : Anatomi Fisiologi untuk paramedis, Evelyn C. Pearce, 1995