

LAMPIRAN

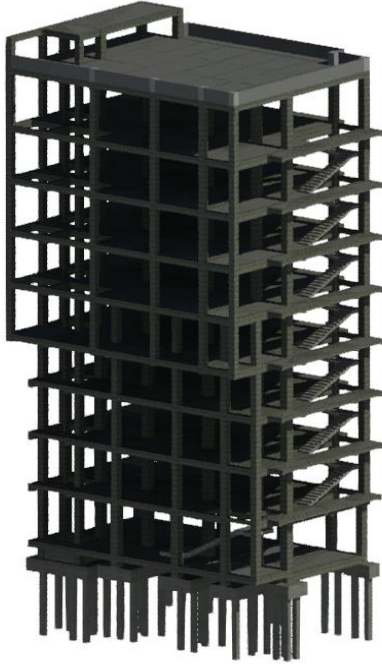



HASIL VOLUME PERMODELAN REVIT

1. Volume pekerjaan struktur kolom

Level	Type	Hight	Volume
Kolom Lt.1	K2 55 X 65	441.30	1.58 m ³
Kolom Lt.1	K2 55 X 65	441.30	1.58 m ³
Kolom Lt.1	K6 65 X 65	441.30	1.86 m ³
Kolom Lt.1	K6 65 X 65	441.30	1.86 m ³
Kolom Lt.1	K2 55 X 65	441.30	1.58 m ³
Kolom Lt.1	K2 55 X 65	441.30	1.58 m ³
Kolom Lt.1	K1 65 X 70	531.30	2.42 m ³
Kolom Lt.1	K1 65 X 70	531.30	2.42 m ³
Kolom Lt.1	K3 50 X 60	531.30	1.59 m ³
Kolom Lt.1	K6 65 X 65	531.30	2.24 m ³
Kolom Lt.1	K1 65 X 70	531.30	2.42 m ³
Kolom Lt.1	K1 65 X 70	531.30	2.42 m ³
Kolom Lt.1	K6 65 X 65	531.30	2.24 m ³
Kolom Lt.1	K1 65 X 70	594.30	2.70 m ³
Kolom Lt.1	K1 65 X 70	594.30	2.70 m ³
Kolom Lt.1	K3 50 X 60	594.30	1.78 m ³
Kolom Lt.1	K3 50 X 60	594.30	1.78 m ³
Kolom Lt.1	K3 50 X 60	434.00	1.30 m ³
Kolom Lt.2	K2 55 X 65	400.00	1.43 m ³
Kolom Lt.2	K2 55 X 65	400.00	1.43 m ³
Kolom Lt.2	K2 55 X 65	400.00	1.43 m ³
Kolom Lt.2	K2 55 X 65	400.00	1.43 m ³
Kolom Lt.2	K2 55 X 65	400.00	1.43 m ³
Kolom Lt.2	K1 65 X 70	400.00	1.82 m ³
Kolom Lt.2	K1 65 X 70	400.00	1.82 m ³
Kolom Lt.2	K1 65 X 70	400.00	1.82 m ³
Kolom Lt.2	K1 65 X 70	400.00	1.82 m ³
Kolom Lt.2	K1 65 X 70	400.00	1.82 m ³
Kolom Lt.2	K1 65 X 70	400.00	1.82 m ³
Kolom Lt.2	K3 50 X 60	400.00	1.20 m ³
Kolom Lt.2	K3 50 X 60	400.00	1.20 m ³
Kolom Lt.2	K3 50 X 60	400.00	1.20 m ³
Kolom Lt.2	K3 50 X 60	400.00	1.20 m ³
Kolom Lt.2	K3 50 X 60	400.00	1.20 m ³
Kolom Lt.2	K3 50 X 60	400.00	1.20 m ³

Kolom Lt.3	K2 55 X 65	400.00	1.43 m ³
Kolom Lt.3	K2 55 X 65	400.00	1.43 m ³
Kolom Lt.3	K2 55 X 65	400.00	1.43 m ³
Kolom Lt.3	K2 55 X 65	400.00	1.43 m ³
Kolom Lt.3	K2 55 X 65	400.00	1.43 m ³
Kolom Lt.3	K2 55 X 65	400.00	1.43 m ³
Kolom Lt.3	K1 65 X 70	400.00	1.82 m ³
Kolom Lt.3	K1 65 X 70	400.00	1.82 m ³
Kolom Lt.3	K1 65 X 70	400.00	1.82 m ³
Kolom Lt.3	K1 65 X 70	400.00	1.82 m ³
Kolom Lt.3	K1 65 X 70	400.00	1.82 m ³
Kolom Lt.3	K1 65 X 70	400.00	1.82 m ³
Kolom Lt.3	K3 50 X 60	400.00	1.20 m ³
Kolom Lt.3	K3 50 X 60	400.00	1.20 m ³
Kolom Lt.3	K3 50 X 60	400.00	1.20 m ³
Kolom Lt.3	K3 50 X 60	400.00	1.20 m ³
Kolom Lt.3	K3 50 X 60	400.00	1.20 m ³
Kolom Lt.3	K3 50 X 60	400.00	1.20 m ³
Kolom Lt.4	K2 55 X 65	400.00	1.43 m ³
Kolom Lt.4	K2 55 X 65	400.00	1.43 m ³
Kolom Lt.4	K2 55 X 65	400.00	1.43 m ³
Kolom Lt.4	K2 55 X 65	400.00	1.43 m ³
Kolom Lt.4	K2 55 X 65	400.00	1.43 m ³
Kolom Lt.4	K2 55 X 65	400.00	1.43 m ³
Kolom Lt.4	K1 65 X 70	400.00	1.82 m ³
Kolom Lt.4	K1 65 X 70	400.00	1.82 m ³
Kolom Lt.4	K1 65 X 70	400.00	1.82 m ³
Kolom Lt.4	K1 65 X 70	400.00	1.82 m ³
Kolom Lt.4	K1 65 X 70	400.00	1.82 m ³
Kolom Lt.4	K1 65 X 70	400.00	1.82 m ³
Kolom Lt.4	K1 65 X 70	400.00	1.82 m ³
Kolom Lt.4	K3 50 X 60	400.00	1.20 m ³
Kolom Lt.4	K3 50 X 60	400.00	1.20 m ³
Kolom Lt.4	K3 50 X 60	400.00	1.20 m ³
Kolom Lt.4	K3 50 X 60	400.00	1.20 m ³
Kolom Lt.4	K3 50 X 60	400.00	1.20 m ³
Kolom Lt.4	K3 50 X 60	400.00	1.20 m ³

Kolom Lt.9	K2 55 X 65	445.00	1.59 m ³
Kolom Lt.9	K2 55 X 65	445.00	1.59 m ³
Kolom Lt.9	K2 55 X 65	445.00	1.59 m ³
Kolom Lt.9	K2 55 X 65	445.00	1.59 m ³
Kolom Lt.9	K2 55 X 65	445.00	1.59 m ³
Kolom Lt.9	K2 55 X 65	445.00	1.59 m ³
Kolom Lt.9	K2 55 X 65	445.00	1.59 m ³
Kolom Lt.9	K2 55 X 65	445.00	1.59 m ³
Kolom Lt.9	K2 55 X 65	445.00	1.59 m ³
Kolom Lt.9	K2 55 X 65	445.00	1.59 m ³
Kolom Lt.9	K2 55 X 65	445.00	1.59 m ³
Kolom Lt.9	K2 55 X 65	445.00	1.59 m ³
Kolom Lt.9	K4 50 X 50	445.00	1.11 m ³
Kolom Lt.9	K4 50 X 50	445.00	1.11 m ³
Kolom Lt.9	K4 50 X 50	445.00	1.11 m ³
Kolom Lt.9	K4 50 X 50	445.00	1.11 m ³
Kolom Lt.9	K4 50 X 50	445.00	1.11 m ³
Kolom Lt.9	K5 45 X 50	445.00	1.00 m ³
Kolom Lt.9	K5 45 X 50	445.00	1.00 m ³
Kolom Rooftop	K2 55 X 65	230.70	0.82 m ³
Kolom Rooftop	K2 55 X 65	230.70	0.82 m ³
Kolom Rooftop	K2 55 X 65	230.70	0.82 m ³
Kolom Rooftop	K2 55 X 65	230.70	0.82 m ³
Kolom Rooftop	K5 45 X 50	230.70	0.52 m ³
Kolom Rooftop	K5 45 X 50	230.70	0.52 m ³
Kolom Rooftop	K4 50 X 50	230.70	0.58 m ³
Kolom Rooftop	Kolom K4	100.00	0.25 m ³
Kolom Rooftop	Kolom K4	100.00	0.25 m ³
Kolom Rooftop	Kolom K4	100.00	0.25 m ³
Kolom Rooftop	Kolom K4	100.00	0.25 m ³
Kolom Rooftop	Kolom K2	100.00	0.36 m ³
Kolom Rooftop	Kolom K2	100.00	0.36 m ³

2. Volume pekerjaan struktur sloof dan balok

Pekerjaan	Type	Length	Cut Length	Volume
Pekerjaan Sloof	SL1 30x60	850.00	782.50	1.41 m ³
Pekerjaan Sloof	SL1 30x60	850.00	782.50	1.41 m ³
Pekerjaan Sloof	SL2 25x40	335.00	285.00	0.28 m ³
Pekerjaan Sloof	SL2 25x40	433.69	391.19	0.39 m ³
Pekerjaan Sloof	SL3 35x50	345.00	277.50	0.49 m ³
Pekerjaan Sloof	SL3 35x50	434.14	374.14	0.63 m ³
Pekerjaan Sloof	SL3 35x50	554.36	489.36	0.83 m ³
Pekerjaan Sloof	SL3 35x50	446.50	386.50	0.68 m ³
Pekerjaan Sloof	SL3 35x50	277.50	222.50	0.39 m ³
Pekerjaan Sloof	SL3 35x50	850.00	782.50	1.32 m ³
Pekerjaan Sloof	SL3 35x50	850.00	782.50	1.27 m ³
Pekerjaan Sloof	SL3 35x50	850.00	782.50	1.32 m ³
Pekerjaan Sloof	SL3 35x50	850.00	782.50	1.37 m ³
Pekerjaan Sloof	SL3 35x50	345.00	262.50	0.46 m ³
Pekerjaan Sloof	SL3 35x50	434.14	368.69	0.63 m ³
Pekerjaan Sloof	SL3 35x50	554.36	490.38	0.84 m ³
Pekerjaan Sloof	SL3 35x50	446.50	380.94	0.67 m ³
Pekerjaan Sloof	SL3 35x50	277.50	207.50	0.36 m ³
Pekerjaan Sloof	SL3 35x50	360.00	295.50	0.52 m ³
Pekerjaan Sloof	SL3 35x50	360.00	290.50	0.51 m ³
Pekerjaan Sloof	SL3 35x50	375.50	290.50	0.51 m ³
Pekerjaan Sloof	SL3 35x50	240.00	180.00	0.31 m ³
Pekerjaan Sloof	SL3 35x50	133.00	115.50	0.20 m ³
Pekerjaan Sloof	SL3 35x50	555.38	490.38	0.86 m ³
Pekerjaan Sloof	SL3 35x50	776.19	726.19	1.27 m ³
Pekerjaan Sloof	SL3 35x50	445.94	388.44	0.68 m ³
Pekerjaan Sloof	SL3 35x50	373.00	355.50	0.62 m ³
Pekerjaan Sloof	SL3 35x50	287.50	245.00	0.40 m ³
Pekerjaan Sloof	SL3 35x50	240.00	180.00	0.31 m ³
Pekerjaan Sloof	SL3 35x50	128.00	80.50	0.14 m ³

Pekerjaan Balok Lt.2	B1 40X75	424.00	379.14	1.14 m³
Pekerjaan Balok Lt.2	B1 40X75	554.92	499.92	1.50 m³
Pekerjaan Balok Lt.2	B1 40X75	445.94	390.94	1.17 m³
Pekerjaan Balok Lt.2	B1 40X75	433.69	368.69	1.11 m³
Pekerjaan Balok Lt.2	B1 40X75	555.38	490.38	1.47 m³
Pekerjaan Balok Lt.2	B1 40X75	445.94	380.94	1.14 m³
Pekerjaan Balok Lt.2	B1B 55X90	907.50	877.50	4.34 m³
Pekerjaan Balok Lt.2	B1B 55X90	907.50	877.50	4.34 m³
Pekerjaan Balok Lt.2	B1B 55X90	910.00	877.50	4.34 m³
Pekerjaan Balok Lt.2	B1B 55X90	912.50	877.50	4.34 m³
Pekerjaan Balok Lt.2	B1B 55X90	912.50	877.50	4.34 m³
Pekerjaan Balok Lt.2	B1B 55X90	907.50	877.50	4.34 m³
Pekerjaan Balok Lt.2	B2 1 50X60	369.00	295.50	0.89 m³
Pekerjaan Balok Lt.2	B2 40X60	245.00	180.00	0.43 m³
Pekerjaan Balok Lt.2	B2 40X60	245.00	180.00	0.43 m³
Pekerjaan Balok Lt.2	B2 40X60	138.00	115.50	0.28 m³
Pekerjaan Balok Lt.2	B2 40X60	138.00	115.50	0.28 m³
Pekerjaan Balok Lt.2	B2 40X60	378.00	290.50	0.70 m³
Pekerjaan Balok Lt.2	B2 40X60	186.78	166.78	0.40 m³
Pekerjaan Balok Lt.2	B2 40X60	378.40	290.50	0.70 m³
Pekerjaan Balok Lt.2	B3 25X50	425.94	388.44	0.49 m³
Pekerjaan Balok Lt.2	B3 25X50	396.19	376.19	0.47 m³
Pekerjaan Balok Lt.2	B3 25X50	555.38	490.38	0.61 m³
Pekerjaan Balok Lt.2	B3 25X50	912.50	852.50	1.07 m³
Pekerjaan Balok Lt.2	B4 25X40	365.50	345.50	0.35 m³
Pekerjaan Balok Lt.2	B5 25X30	280.00	230.00	0.17 m³
Pekerjaan Balok Lt.2	B5 25X30	365.50	345.50	0.26 m³
Pekerjaan Balok Lt.2	B5 25X30	332.50	277.50	0.21 m³
Pekerjaan Balok Lt.2	B5 25X30	357.82	302.82	0.23 m³
Pekerjaan Balok Lt.2	B5 25X30	345.00	305.00	0.23 m³
Pekerjaan Balok Lt.2	B5 25X30	210.00	176.78	0.13 m³
Pekerjaan Balok Lt.2	B6 20X30	303.00	273.00	0.16 m³
Pekerjaan Balok Lt.2	B6 20X30	314.45	284.45	0.17 m³
Pekerjaan Balok Lt.2	B6 20X30	275.05	245.05	0.15 m³
Pekerjaan Balok Lt.2	B6 20X30	250.50	220.50	0.13 m³
Pekerjaan Balok Lt.2	B7 30 X 40	345.00	285.00	0.34 m³
Pekerjaan Balok Lt.2	B7 30 X 40	332.50	262.50	0.31 m³
Pekerjaan Balok Lt.2	B7 30 X 40	332.50	277.50	0.33 m³
Pekerjaan Balok Lt.2	B7 30 X 40	277.50	222.50	0.27 m³
Pekerjaan Balok Lt.2	B7 30 X 40	295.00	207.50	0.25 m³
Pekerjaan Balok Lt.2	B7 30 X 40	115.50	110.00	0.13 m³
Pekerjaan Balok Lt.2	B7 30 X 40	115.50	110.00	0.13 m³
Pekerjaan Balok Lt.2	B7 30 X 40	115.50	110.00	0.13 m³
Pekerjaan Balok Lt.2	B7 30 X 40	133.00	110.00	0.13 m³
Pekerjaan Balok Lt.2	B7 30 X 40	135.00	110.00	0.13 m³
Pekerjaan Balok Lt.2	B7 30 X 40	277.50	222.50	0.27 m³
Pekerjaan Balok Lt.2	B7 30 X 40	445.94	390.94	0.47 m³
Pekerjaan Balok Lt.2	B7 30 X 40	294.46	232.46	0.28 m³
Pekerjaan Balok Lt.2	B7 30 X 40	260.46	242.46	0.29 m³
Pekerjaan Balok Lt.2	B7 30 X 40	434.14	379.14	0.45 m³
Pekerjaan Balok Lt.2	B7 30 X 40	332.00	277.50	0.33 m³
Pekerjaan Balok Lt.2	B7 30 X 40	428.69	388.69	0.47 m³
Pekerjaan Balok Lt.2	B7 30 X 40	295.42	250.42	0.30 m³
Pekerjaan Balok Lt.2	B7 30 X 40	279.96	239.96	0.29 m³
Pekerjaan Balok Lt.2	B7 30 X 40	215.94	215.94	0.24 m³
Pekerjaan Balok Lt.2	B7 30 X 40	210.00	190.00	0.23 m³
Pekerjaan Balok Lt.2	B7 30 X 40	445.94	390.94	0.47 m³
Pekerjaan Balok Lt.2	B7 30 X 40	294.46	232.46	0.28 m³
Pekerjaan Balok Lt.2	B7 30 X 40	260.46	242.46	0.29 m³
Pekerjaan Balok Lt.2	B7 30 X 40	434.14	379.14	0.45 m³
Pekerjaan Balok Lt.2	B7 30 X 40	107.50	100.00	0.12 m³

Pekerjaan Balok Lt.3	B1 40X75	880.00	812.50	2.44 m³
Pekerjaan Balok Lt.3	B1 40X75	880.00	812.50	2.44 m³
Pekerjaan Balok Lt.3	B1 40X75	880.50	812.50	2.44 m³
Pekerjaan Balok Lt.3	B1 40X75	880.00	812.50	2.44 m³
Pekerjaan Balok Lt.3	B1 40X75	880.00	812.50	2.44 m³
Pekerjaan Balok Lt.3	B1 40X75	880.00	812.50	2.44 m³
Pekerjaan Balok Lt.3	B1 40X75	434.14	379.14	1.14 m³
Pekerjaan Balok Lt.3	B1 40X75	554.92	499.92	1.50 m³
Pekerjaan Balok Lt.3	B1 40X75	444.94	390.94	1.17 m³
Pekerjaan Balok Lt.3	B1 40X75	445.50	380.94	1.14 m³
Pekerjaan Balok Lt.3	B1 40X75	555.00	490.38	1.47 m³
Pekerjaan Balok Lt.3	B1 40X75	435.14	368.69	1.11 m³
Pekerjaan Balok Lt.3	B2 40X60	245.00	180.00	0.43 m³
Pekerjaan Balok Lt.3	B2 40X60	133.00	115.50	0.28 m³
Pekerjaan Balok Lt.3	B2 40X60	245.00	180.00	0.43 m³
Pekerjaan Balok Lt.3	B2 40X60	133.00	115.50	0.28 m³
Pekerjaan Balok Lt.3	B2 40X60	375.50	295.50	0.71 m³
Pekerjaan Balok Lt.3	B2 40X60	378.00	295.50	0.71 m³
Pekerjaan Balok Lt.3	B2 40X60	375.50	295.50	0.71 m³
Pekerjaan Balok Lt.3	B2 40X60	360.50	295.50	0.71 m³
Pekerjaan Balok Lt.3	B3 25X50	433.69	388.69	0.49 m³
Pekerjaan Balok Lt.3	B3 25X50	545.38	505.38	0.63 m³
Pekerjaan Balok Lt.3	B3 25X50	445.94	395.94	0.49 m³
Pekerjaan Balok Lt.3	B3 25X50	285.00	230.00	0.29 m³
Pekerjaan Balok Lt.3	B3 25X50	892.50	852.50	1.07 m³
Pekerjaan Balok Lt.3	B4 25X40	378.00	345.50	0.35 m³
Pekerjaan Balok Lt.3	B5 25X30	340.00	300.00	0.22 m³
Pekerjaan Balok Lt.3	B5 25X30	330.32	302.82	0.23 m³
Pekerjaan Balok Lt.3	B5 25X30	340.00	300.00	0.23 m³
Pekerjaan Balok Lt.3	B6 20X30	303.00	273.00	0.16 m³
Pekerjaan Balok Lt.3	B6 20X30	314.45	284.45	0.17 m³
Pekerjaan Balok Lt.3	B6 20X30	275.05	245.05	0.15 m³
Pekerjaan Balok Lt.3	B6 20X30	250.50	220.50	0.13 m³
Pekerjaan Balok Lt.3	B6 20X30	97.50	96.78	0.06 m³
Pekerjaan Balok Lt.3	B6 20X30	97.50	96.78	0.06 m³
Pekerjaan Balok Lt.3	B6 20X30	116.78	96.78	0.06 m³
Pekerjaan Balok Lt.3	B6 20X30	129.50	97.00	0.06 m³
Pekerjaan Balok Lt.3	B7 30 X 40	332.50	277.50	0.33 m³
Pekerjaan Balok Lt.3	B7 30 X 40	332.50	285.00	0.34 m³
Pekerjaan Balok Lt.3	B7 30 X 40	332.50	262.50	0.32 m³
Pekerjaan Balok Lt.3	B7 30 X 40	279.50	222.50	0.27 m³
Pekerjaan Balok Lt.3	B7 30 X 40	280.00	207.50	0.25 m³
Pekerjaan Balok Lt.3	B7 30 X 40	340.00	300.00	0.36 m³
Pekerjaan Balok Lt.3	B7 30 X 40	435.14	395.14	0.47 m³
Pekerjaan Balok Lt.3	B7 30 X 40	276.23	243.73	0.29 m³
Pekerjaan Balok Lt.3	B7 30 X 40	278.69	246.19	0.30 m³
Pekerjaan Balok Lt.3	B7 30 X 40	439.44	399.44	0.48 m³
Pekerjaan Balok Lt.3	B7 30 X 40	290.50	250.50	0.30 m³
Pekerjaan Balok Lt.3	B7 30 X 40	435.14	395.14	0.47 m³
Pekerjaan Balok Lt.3	B7 30 X 40	276.23	243.73	0.29 m³
Pekerjaan Balok Lt.3	B7 30 X 40	278.69	246.19	0.30 m³
Pekerjaan Balok Lt.3	B7 30 X 40	439.44	399.44	0.48 m³
Pekerjaan Balok Lt.3	B7 30 X 40	150.00	140.00	0.17 m³
Pekerjaan Balok Lt.3	B7 30 X 40	150.00	140.00	0.17 m³
Pekerjaan Balok Lt.3	B7 30 X 40	140.00	140.00	0.17 m³
Pekerjaan Balok Lt.3	B7 30 X 40	150.00	140.00	0.17 m³
Pekerjaan Balok Lt.3	B7 30 X 40	150.00	140.00	0.17 m³

Pekerjaan Balok Lt.4	B1 40X75	880.00	812.50	2.44 m ³
Pekerjaan Balok Lt.4	B1 40X75	880.00	812.50	2.44 m ³
Pekerjaan Balok Lt.4	B1 40X75	434.14	379.14	1.14 m ³
Pekerjaan Balok Lt.4	B1 40X75	554.92	499.92	1.50 m ³
Pekerjaan Balok Lt.4	B1 40X75	445.94	390.94	1.17 m ³
Pekerjaan Balok Lt.4	B1 40X75	880.00	812.50	2.44 m ³
Pekerjaan Balok Lt.4	B1 40X75	445.94	380.94	1.14 m ³
Pekerjaan Balok Lt.4	B1 40X75	555.38	490.38	1.47 m ³
Pekerjaan Balok Lt.4	B1 40X75	433.69	368.69	1.11 m ³
Pekerjaan Balok Lt.4	B1 40X75	880.00	812.50	2.44 m ³
Pekerjaan Balok Lt.4	B1 40X75	880.00	812.50	2.44 m ³
Pekerjaan Balok Lt.4	B1 40X75	880.00	812.50	2.44 m ³
Pekerjaan Balok Lt.4	B1 40X75	880.00	812.50	2.44 m ³
Pekerjaan Balok Lt.4	B2 40X60	245.00	180.00	0.43 m ³
Pekerjaan Balok Lt.4	B2 40X60	133.00	115.50	0.28 m ³
Pekerjaan Balok Lt.4	B2 40X60	245.00	180.00	0.43 m ³
Pekerjaan Balok Lt.4	B2 40X60	133.00	115.50	0.28 m ³
Pekerjaan Balok Lt.4	B2 40X60	362.00	295.50	0.71 m ³
Pekerjaan Balok Lt.4	B2 40X60	362.00	295.50	0.71 m ³
Pekerjaan Balok Lt.4	B2 40X60	378.50	295.50	0.71 m ³
Pekerjaan Balok Lt.4	B2 40X60	360.50	295.50	0.71 m ³
Pekerjaan Balok Lt.4	B3 25X50	438.50	393.69	0.49 m ³
Pekerjaan Balok Lt.4	B3 25X50	555.38	505.38	0.63 m ³
Pekerjaan Balok Lt.4	B3 25X50	445.94	395.94	0.49 m ³
Pekerjaan Balok Lt.4	B3 25X50	892.50	852.50	1.07 m ³
Pekerjaan Balok Lt.4	B3 25X50	280.00	230.00	0.29 m ³
Pekerjaan Balok Lt.4	B4 25X40	335.00	295.00	0.29 m ³
Pekerjaan Balok Lt.4	B4 25X40	375.50	343.00	0.34 m ³
Pekerjaan Balok Lt.4	B5 25X30	330.32	302.82	0.23 m ³
Pekerjaan Balok Lt.4	B5 25X30	340.00	300.00	0.23 m ³
Pekerjaan Balok Lt.4	B6 20X30	303.00	273.00	0.16 m ³
Pekerjaan Balok Lt.4	B6 20X30	314.45	284.45	0.17 m ³
Pekerjaan Balok Lt.4	B6 20X30	275.05	245.05	0.15 m ³
Pekerjaan Balok Lt.4	B6 20X30	250.50	220.50	0.13 m ³
Pekerjaan Balok Lt.4	B6 20X30	129.50	97.00	0.06 m ³
Pekerjaan Balok Lt.4	B6 20X30	129.28	96.78	0.06 m ³
Pekerjaan Balok Lt.4	B6 20X30	116.78	96.78	0.06 m ³
Pekerjaan Balok Lt.4	B6 20X30	127.50	97.50	0.06 m ³
Pekerjaan Balok Lt.4	B7 30 X 40	335.00	285.00	0.34 m ³
Pekerjaan Balok Lt.4	B7 30 X 40	327.50	262.50	0.32 m ³
Pekerjaan Balok Lt.4	B7 30 X 40	277.50	222.50	0.27 m ³
Pekerjaan Balok Lt.4	B7 30 X 40	280.00	207.50	0.25 m ³
Pekerjaan Balok Lt.4	B7 30 X 40	340.00	300.00	0.36 m ³
Pekerjaan Balok Lt.4	B7 30 X 40	434.14	394.14	0.47 m ³
Pekerjaan Balok Lt.4	B7 30 X 40	277.23	244.73	0.29 m ³
Pekerjaan Balok Lt.4	B7 30 X 40	277.69	245.19	0.29 m ³
Pekerjaan Balok Lt.4	B7 30 X 40	440.44	400.44	0.48 m ³
Pekerjaan Balok Lt.4	B7 30 X 40	290.50	250.50	0.30 m ³
Pekerjaan Balok Lt.4	B7 30 X 40	434.14	394.14	0.47 m ³
Pekerjaan Balok Lt.4	B7 30 X 40	277.23	244.73	0.29 m ³
Pekerjaan Balok Lt.4	B7 30 X 40	277.69	245.19	0.29 m ³
Pekerjaan Balok Lt.4	B7 30 X 40	440.44	400.44	0.48 m ³
Pekerjaan Balok Lt.4	B7 30 X 40	144.50	134.50	0.16 m ³
Pekerjaan Balok Lt.4	B7 30 X 40	144.50	134.50	0.16 m ³
Pekerjaan Balok Lt.4	B7 30 X 40	144.50	134.50	0.16 m ³
Pekerjaan Balok Lt.4	B7 30 X 40	144.50	134.50	0.16 m ³
Pekerjaan Balok Lt.4	B7 30 X 40	150.00	134.50	0.16 m ³
Pekerjaan Balok Lt.4	B7 30 X 40	332.50	277.50	0.33 m ³

Pekerjaan Balok Lt.5	B1 40X75	880.00	812.50	2.44 m³
Pekerjaan Balok Lt.5	B1 40X75	880.00	812.50	2.44 m³
Pekerjaan Balok Lt.5	B1 40X75	434.14	379.14	1.14 m³
Pekerjaan Balok Lt.5	B1 40X75	554.92	499.92	1.50 m³
Pekerjaan Balok Lt.5	B1 40X75	445.94	390.94	1.17 m³
Pekerjaan Balok Lt.5	B1 40X75	880.00	812.50	2.44 m³
Pekerjaan Balok Lt.5	B1 40X75	445.94	380.94	1.14 m³
Pekerjaan Balok Lt.5	B1 40X75	555.38	490.38	1.47 m³
Pekerjaan Balok Lt.5	B1 40X75	433.69	368.69	1.11 m³
Pekerjaan Balok Lt.5	B1 40X75	880.00	812.50	2.44 m³
Pekerjaan Balok Lt.5	B1 40X75	880.00	812.50	2.44 m³
Pekerjaan Balok Lt.5	B1 40X75	880.00	812.50	2.44 m³
Pekerjaan Balok Lt.5	B2 40X60	245.00	180.00	0.43 m³
Pekerjaan Balok Lt.5	B2 40X60	245.00	180.00	0.43 m³
Pekerjaan Balok Lt.5	B2 40X60	360.50	295.50	0.71 m³
Pekerjaan Balok Lt.5	B2 40X60	365.50	295.50	0.71 m³
Pekerjaan Balok Lt.5	B2 40X60	365.50	295.50	0.71 m³
Pekerjaan Balok Lt.5	B2 40X60	445.94	395.94	0.95 m³
Pekerjaan Balok Lt.5	B2 40X60	360.50	295.50	0.71 m³
Pekerjaan Balok Lt.5	B2 40X60	380.84	363.34	0.87 m³
Pekerjaan Balok Lt.5	B2 40X60	278.00	248.00	0.60 m³
Pekerjaan Balok Lt.5	B2 50X60	265.74	247.84	0.74 m³
Pekerjaan Balok Lt.5	B2 50X60	380.84	363.34	1.09 m³
Pekerjaan Balok Lt.5	B2 50X60	265.34	247.84	0.74 m³
Pekerjaan Balok Lt.5	B2 50X60	265.34	247.84	0.74 m³
Pekerjaan Balok Lt.5	B3 25X50	433.69	388.69	0.49 m³
Pekerjaan Balok Lt.5	B3 25X50	433.69	393.69	0.49 m³
Pekerjaan Balok Lt.5	B3 25X50	335.00	290.00	0.63 m³
Pekerjaan Balok Lt.5	B3 25X50	280.00	230.00	0.29 m³
Pekerjaan Balok Lt.5	B3 25X50	445.94	395.94	0.49 m³
Pekerjaan Balok Lt.5	B3 25X50	555.38	510.38	0.64 m³
Pekerjaan Balok Lt.5	B3 25X50	892.50	852.50	1.07 m³
Pekerjaan Balok Lt.5	B4 25X40	280.00	230.00	0.23 m³
Pekerjaan Balok Lt.5	B4 25X40	555.38	505.38	0.51 m³
Pekerjaan Balok Lt.5	B4 25X40	360.50	328.00	0.33 m³
Pekerjaan Balok Lt.5	B4 25X40	265.34	240.34	0.24 m³
Pekerjaan Balok Lt.5	B5 25X30	330.32	302.82	0.23 m³
Pekerjaan Balok Lt.5	B5 25X30	340.00	300.00	0.22 m³
Pekerjaan Balok Lt.5	B6 20X30	287.50	257.50	0.15 m³
Pekerjaan Balok Lt.5	B6 20X30	327.45	297.45	0.18 m³
Pekerjaan Balok Lt.5	B6 20X30	277.55	247.55	0.15 m³
Pekerjaan Balok Lt.5	B6 20X30	249.02	219.02	0.13 m³
Pekerjaan Balok Lt.5	B6 20X30	129.50	97.00	0.06 m³
Pekerjaan Balok Lt.5	B6 20X30	129.28	96.78	0.06 m³
Pekerjaan Balok Lt.5	B6 20X30	116.78	96.78	0.06 m³
Pekerjaan Balok Lt.5	B6 20X30	127.50	97.50	0.06 m³
Pekerjaan Balok Lt.5	B6 20X30	127.50	97.50	0.06 m³
Pekerjaan Balok Lt.5	B7 30 X 40	335.00	285.00	0.34 m³
Pekerjaan Balok Lt.5	B7 30 X 40	434.14	394.14	0.47 m³
Pekerjaan Balok Lt.5	B7 30 X 40	277.46	244.96	0.29 m³
Pekerjaan Balok Lt.5	B7 30 X 40	277.46	244.96	0.29 m³
Pekerjaan Balok Lt.5	B7 30 X 40	340.00	300.00	0.36 m³
Pekerjaan Balok Lt.5	B7 30 X 40	440.44	400.44	0.48 m³
Pekerjaan Balok Lt.5	B7 30 X 40	290.50	250.50	0.30 m³
Pekerjaan Balok Lt.5	B7 30 X 40	434.14	394.14	0.47 m³
Pekerjaan Balok Lt.5	B7 30 X 40	277.46	244.96	0.29 m³
Pekerjaan Balok Lt.5	B7 30 X 40	277.46	244.96	0.29 m³
Pekerjaan Balok Lt.5	B7 30 X 40	440.44	400.44	0.48 m³
Pekerjaan Balok Lt.5	B7 30 X 40	162.50	135.00	0.16 m³
Pekerjaan Balok Lt.5	B7 30 X 40	155.00	135.00	0.16 m³
Pekerjaan Balok Lt.5	B7 30 X 40	155.00	135.00	0.16 m³
Pekerjaan Balok Lt.5	B7 30 X 40	155.00	135.00	0.16 m³
Pekerjaan Balok Lt.5	B7 30 X 40	155.00	135.00	0.16 m³
Pekerjaan Balok Lt.5	B7 30 X 40	327.50	262.50	0.32 m³
Pekerjaan Balok Lt.5	B7 30 X 40	277.50	222.50	0.27 m³

Pekerjaan Balok Lt.6	B1 40X75	880.00	815.00	2.45 m³
Pekerjaan Balok Lt.6	B1 40X75	880.00	815.00	2.45 m³
Pekerjaan Balok Lt.6	B1 40X75	880.00	880.00	2.45 m³
Pekerjaan Balok Lt.6	B1 40X75	434.14	379.14	1.14 m³
Pekerjaan Balok Lt.6	B1 40X75	554.92	499.92	1.50 m³
Pekerjaan Balok Lt.6	B1 40X75	445.94	390.94	1.17 m³
Pekerjaan Balok Lt.6	B1 40X75	880.00	815.00	2.45 m³
Pekerjaan Balok Lt.6	B1 40X75	445.94	390.94	1.17 m³
Pekerjaan Balok Lt.6	B1 40X75	555.37	499.92	1.50 m³
Pekerjaan Balok Lt.6	B1 40X75	433.69	379.14	1.14 m³
Pekerjaan Balok Lt.6	B1 40X75	880.00	815.00	2.45 m³
Pekerjaan Balok Lt.6	B1 40X75	880.00	815.00	2.45 m³
Pekerjaan Balok Lt.6	B1 40X75	880.00	815.00	2.45 m³
Pekerjaan Balok Lt.6	B2 40X60	358.55	298.00	0.72 m³
Pekerjaan Balok Lt.6	B2 40X60	267.29	197.84	0.47 m³
Pekerjaan Balok Lt.6	B2 40X60	363.55	298.00	0.72 m³
Pekerjaan Balok Lt.6	B2 40X60	267.29	197.84	0.47 m³
Pekerjaan Balok Lt.6	B2 40X60	358.55	298.00	0.72 m³
Pekerjaan Balok Lt.6	B2 40X60	267.29	197.84	0.47 m³
Pekerjaan Balok Lt.6	B2 40X60	358.55	298.00	0.72 m³
Pekerjaan Balok Lt.6	B2 40X60	267.29	197.84	0.47 m³
Pekerjaan Balok Lt.6	B2 40X60	245.00	182.50	0.44 m³
Pekerjaan Balok Lt.6	B2 40X60	480.77	363.34	0.87 m³
Pekerjaan Balok Lt.6	B2 40X60	245.00	182.50	0.44 m³
Pekerjaan Balok Lt.6	B2 40X60	380.84	313.34	0.75 m³
Pekerjaan Balok Lt.6	B3 25X50	555.37	505.38	0.63 m³
Pekerjaan Balok Lt.6	B3 25X50	445.94	395.94	0.49 m³
Pekerjaan Balok Lt.6	B3 25X50	285.00	230.00	0.29 m³
Pekerjaan Balok Lt.6	B3 25X50	433.69	388.69	0.47 m³
Pekerjaan Balok Lt.6	B3 25X50	285.00	230.00	0.29 m³
Pekerjaan Balok Lt.6	B3 25X50	445.94	395.94	0.49 m³
Pekerjaan Balok Lt.6	B3 25X50	555.37	505.38	0.63 m³
Pekerjaan Balok Lt.6	B3 25X50	433.69	388.69	0.49 m³
Pekerjaan Balok Lt.6	B3 25X50	340.00	290.00	0.36 m³
Pekerjaan Balok Lt.6	B3 25X50	892.50	852.50	1.06 m³
Pekerjaan Balok Lt.6	B3 25X50	340.00	300.00	0.37 m³
Pekerjaan Balok Lt.6	B4 25X40	358.55	326.05	0.33 m³
Pekerjaan Balok Lt.6	B4 25X40	267.29	242.29	0.24 m³
Pekerjaan Balok Lt.6	B5 25X30	330.32	302.82	0.23 m³
Pekerjaan Balok Lt.6	B5 25X30	340.00	300.00	0.23 m³
Pekerjaan Balok Lt.6	B6 20X30	287.50	257.50	0.15 m³
Pekerjaan Balok Lt.6	B6 20X30	327.45	297.45	0.18 m³
Pekerjaan Balok Lt.6	B6 20X30	277.55	247.55	0.15 m³
Pekerjaan Balok Lt.6	B6 20X30	234.02	219.02	0.13 m³
Pekerjaan Balok Lt.6	B6 20X30	129.50	97.00	0.06 m³
Pekerjaan Balok Lt.6	B6 20X30	129.50	97.00	0.06 m³
Pekerjaan Balok Lt.6	B6 20X30	116.78	96.78	0.06 m³
Pekerjaan Balok Lt.6	B6 20X30	129.28	96.78	0.06 m³
Pekerjaan Balok Lt.6	B6 20X30	116.78	96.78	0.06 m³
Pekerjaan Balok Lt.6	B7 30 X 40	332.50	277.50	0.33 m³
Pekerjaan Balok Lt.6	B7 30 X 40	332.50	277.50	0.33 m³
Pekerjaan Balok Lt.6	B7 30 X 40	285.00	222.50	0.27 m³
Pekerjaan Balok Lt.6	B7 30 X 40	285.00	222.50	0.27 m³
Pekerjaan Balok Lt.6	B7 30 X 40	335.00	285.00	0.34 m³
Pekerjaan Balok Lt.6	B7 30 X 40	434.14	394.14	0.47 m³
Pekerjaan Balok Lt.6	B7 30 X 40	277.68	245.18	0.29 m³
Pekerjaan Balok Lt.6	B7 30 X 40	277.24	244.74	0.29 m³
Pekerjaan Balok Lt.6	B7 30 X 40	340.00	300.00	0.36 m³
Pekerjaan Balok Lt.6	B7 30 X 40	440.44	400.44	0.48 m³
Pekerjaan Balok Lt.6	B7 30 X 40	290.50	250.50	0.30 m³
Pekerjaan Balok Lt.6	B7 30 X 40	434.14	394.14	0.47 m³
Pekerjaan Balok Lt.6	B7 30 X 40	277.68	245.18	0.29 m³
Pekerjaan Balok Lt.6	B7 30 X 40	277.24	244.74	0.29 m³
Pekerjaan Balok Lt.6	B7 30 X 40	440.44	400.44	0.48 m³
Pekerjaan Balok Lt.6	B7 30 X 40	162.50	135.00	0.16 m³
Pekerjaan Balok Lt.6	B7 30 X 40	154.99	134.99	0.16 m³
Pekerjaan Balok Lt.6	B7 30 X 40	154.99	134.99	0.16 m³
Pekerjaan Balok Lt.6	B7 30 X 40	155.00	135.00	0.16 m³
Pekerjaan Balok Lt.6	B7 30 X 40	155.00	135.00	0.16 m³

Pekerjaan Balok Lt.7	B1 40X75	880.00	815.00	2.45 m³
Pekerjaan Balok Lt.7	B1 40X75	880.00	815.00	2.45 m³
Pekerjaan Balok Lt.7	B1 40X75	880.00	880.00	2.45 m³
Pekerjaan Balok Lt.7	B1 40X75	434.14	379.14	1.14 m³
Pekerjaan Balok Lt.7	B1 40X75	554.92	499.92	1.50 m³
Pekerjaan Balok Lt.7	B1 40X75	445.94	390.94	1.17 m³
Pekerjaan Balok Lt.7	B1 40X75	880.00	815.00	2.45 m³
Pekerjaan Balok Lt.7	B1 40X75	445.94	390.94	1.17 m³
Pekerjaan Balok Lt.7	B1 40X75	555.37	499.92	1.50 m³
Pekerjaan Balok Lt.7	B1 40X75	433.69	379.14	1.14 m³
Pekerjaan Balok Lt.7	B1 40X75	880.00	815.00	2.45 m³
Pekerjaan Balok Lt.7	B1 40X75	880.00	815.00	2.45 m³
Pekerjaan Balok Lt.7	B1 40X75	880.00	815.00	2.45 m³
Pekerjaan Balok Lt.7	B2 40X60	358.55	326.05	0.78 m³
Pekerjaan Balok Lt.7	B2 40X60	267.29	229.79	0.55 m³
Pekerjaan Balok Lt.7	B2 40X60	363.55	338.55	0.81 m³
Pekerjaan Balok Lt.7	B2 40X60	267.29	217.29	0.52 m³
Pekerjaan Balok Lt.7	B2 40X60	358.55	338.55	0.81 m³
Pekerjaan Balok Lt.7	B2 40X60	267.29	217.29	0.52 m³
Pekerjaan Balok Lt.7	B2 40X60	358.56	338.55	0.81 m³
Pekerjaan Balok Lt.7	B2 40X60	267.29	217.29	0.52 m³
Pekerjaan Balok Lt.7	B2 40X60	245.00	187.50	0.45 m³
Pekerjaan Balok Lt.7	B2 40X60	480.77	368.34	0.88 m³
Pekerjaan Balok Lt.7	B2 40X60	245.00	187.50	0.45 m³
Pekerjaan Balok Lt.7	B2 40X60	380.84	318.34	0.76 m³
Pekerjaan Balok Lt.7	B3 25X50	555.37	515.37	0.64 m³
Pekerjaan Balok Lt.7	B3 25X50	445.94	405.94	0.51 m³
Pekerjaan Balok Lt.7	B3 25X50	265.00	245.00	0.31 m³
Pekerjaan Balok Lt.7	B3 25X50	285.00	230.00	0.29 m³
Pekerjaan Balok Lt.7	B3 25X50	445.94	395.94	0.49 m³
Pekerjaan Balok Lt.7	B3 25X50	555.37	505.38	0.63 m³
Pekerjaan Balok Lt.7	B3 25X50	433.69	388.69	0.49 m³
Pekerjaan Balok Lt.7	B3 25X50	340.00	290.00	0.36 m³
Pekerjaan Balok Lt.7	B3 25X50	892.50	852.50	1.06 m³
Pekerjaan Balok Lt.7	B3 25X50	340.00	300.00	0.37 m³
Pekerjaan Balok Lt.7	B3 25X50	433.69	393.69	0.49 m³
Pekerjaan Balok Lt.7	B4 25X40	358.55	326.05	0.33 m³
Pekerjaan Balok Lt.7	B4 25X40	267.29	242.29	0.24 m³
Pekerjaan Balok Lt.7	B5 25X30	330.32	302.82	0.23 m³
Pekerjaan Balok Lt.7	B5 25X30	340.00	300.00	0.23 m³
Pekerjaan Balok Lt.7	B6 20X30	287.50	257.50	0.15 m³
Pekerjaan Balok Lt.7	B6 20X30	327.45	297.45	0.18 m³
Pekerjaan Balok Lt.7	B6 20X30	277.55	247.55	0.15 m³
Pekerjaan Balok Lt.7	B6 20X30	249.02	219.02	0.13 m³
Pekerjaan Balok Lt.7	B6 20X30	129.50	97.00	0.06 m³
Pekerjaan Balok Lt.7	B6 20X30	129.50	97.00	0.06 m³
Pekerjaan Balok Lt.7	B6 20X30	116.78	96.78	0.06 m³
Pekerjaan Balok Lt.7	B6 20X30	129.28	96.78	0.06 m³
Pekerjaan Balok Lt.7	B6 20X30	116.78	96.78	0.06 m³
Pekerjaan Balok Lt.7	B7 30 X 40	332.50	277.50	0.33 m³
Pekerjaan Balok Lt.7	B7 30 X 40	340.00	277.50	0.33 m³
Pekerjaan Balok Lt.7	B7 30 X 40	285.00	222.50	0.27 m³
Pekerjaan Balok Lt.7	B7 30 X 40	285.00	222.50	0.27 m³
Pekerjaan Balok Lt.7	B7 30 X 40	340.00	292.50	0.35 m³
Pekerjaan Balok Lt.7	B7 30 X 40	434.14	394.14	0.47 m³
Pekerjaan Balok Lt.7	B7 30 X 40	277.68	245.18	0.29 m³
Pekerjaan Balok Lt.7	B7 30 X 40	277.24	244.74	0.29 m³
Pekerjaan Balok Lt.7	B7 30 X 40	340.00	300.00	0.36 m³
Pekerjaan Balok Lt.7	B7 30 X 40	440.44	400.44	0.48 m³
Pekerjaan Balok Lt.7	B7 30 X 40	290.50	250.50	0.30 m³
Pekerjaan Balok Lt.7	B7 30 X 40	434.14	394.14	0.47 m³
Pekerjaan Balok Lt.7	B7 30 X 40	277.68	245.18	0.29 m³
Pekerjaan Balok Lt.7	B7 30 X 40	277.24	244.74	0.29 m³
Pekerjaan Balok Lt.7	B7 30 X 40	440.44	400.44	0.48 m³
Pekerjaan Balok Lt.7	B7 30 X 40	162.50	135.00	0.16 m³
Pekerjaan Balok Lt.7	B7 30 X 40	154.99	134.99	0.16 m³
Pekerjaan Balok Lt.7	B7 30 X 40	154.99	134.99	0.16 m³
Pekerjaan Balok Lt.7	B7 30 X 40	155.00	135.00	0.16 m³
Pekerjaan Balok Lt.7	B7 30 X 40	155.00	135.00	0.16 m³

Pekerjaan Balok Lt.9	B1 40X75	880.00	815.00	2.45 m³
Pekerjaan Balok Lt.9	B1 40X75	880.00	815.00	2.45 m³
Pekerjaan Balok Lt.9	B1 40X75	880.00	880.00	2.45 m³
Pekerjaan Balok Lt.9	B1 40X75	434.14	379.14	1.14 m³
Pekerjaan Balok Lt.9	B1 40X75	554.92	499.92	1.50 m³
Pekerjaan Balok Lt.9	B1 40X75	445.94	390.94	1.17 m³
Pekerjaan Balok Lt.9	B1 40X75	880.00	815.00	2.42 m³
Pekerjaan Balok Lt.9	B1 40X75	445.94	390.94	1.17 m³
Pekerjaan Balok Lt.9	B1 40X75	555.37	499.92	1.46 m³
Pekerjaan Balok Lt.9	B1 40X75	433.69	379.14	1.11 m³
Pekerjaan Balok Lt.9	B1 40X75	880.00	815.00	2.45 m³
Pekerjaan Balok Lt.9	B1 40X75	880.00	815.00	2.45 m³
Pekerjaan Balok Lt.9	B1 40X75	880.00	815.00	2.45 m³
Pekerjaan Balok Lt.9	B2 40X60	358.55	338.55	0.81 m³
Pekerjaan Balok Lt.9	B2 40X60	267.29	217.29	0.52 m³
Pekerjaan Balok Lt.9	B2 40X60	363.55	338.55	0.81 m³
Pekerjaan Balok Lt.9	B2 40X60	267.29	217.29	0.52 m³
Pekerjaan Balok Lt.9	B2 40X60	358.55	338.55	0.81 m³
Pekerjaan Balok Lt.9	B2 40X60	267.29	217.29	0.52 m³
Pekerjaan Balok Lt.9	B2 40X60	358.55	338.55	0.81 m³
Pekerjaan Balok Lt.9	B2 40X60	267.29	217.29	0.52 m³
Pekerjaan Balok Lt.9	B2 40X60	245.00	187.50	0.45 m³
Pekerjaan Balok Lt.9	B2 40X60	480.77	368.34	0.88 m³
Pekerjaan Balok Lt.9	B2 40X60	245.00	187.50	0.45 m³
Pekerjaan Balok Lt.9	B2 40X60	380.84	318.34	0.76 m³
Pekerjaan Balok Lt.9	B3 25X50	555.37	515.37	0.64 m³
Pekerjaan Balok Lt.9	B3 25X50	445.94	405.94	0.51 m³
Pekerjaan Balok Lt.9	B3 25X50	285.00	245.00	0.31 m³
Pekerjaan Balok Lt.9	B3 25X50	433.69	393.69	0.49 m³
Pekerjaan Balok Lt.9	B3 25X50	285.00	230.00	0.29 m³
Pekerjaan Balok Lt.9	B3 25X50	445.94	395.94	0.49 m³
Pekerjaan Balok Lt.9	B3 25X50	555.37	505.38	0.63 m³
Pekerjaan Balok Lt.9	B3 25X50	433.69	388.69	0.49 m³
Pekerjaan Balok Lt.9	B3 25X50	340.00	290.00	0.36 m³
Pekerjaan Balok Lt.9	B3 25X50	887.50	847.50	1.06 m³
Pekerjaan Balok Lt.9	B3 25X50	340.00	300.00	0.37 m³
Pekerjaan Balok Lt.9	B4 25X40	363.55	331.05	0.33 m³
Pekerjaan Balok Lt.9	B4 25X40	267.29	242.29	0.24 m³
Pekerjaan Balok Lt.9	B5 25X30	330.32	302.82	0.23 m³
Pekerjaan Balok Lt.9	B5 25X30	340.00	300.00	0.23 m³
Pekerjaan Balok Lt.9	B6 20X30	287.50	257.50	0.15 m³
Pekerjaan Balok Lt.9	B6 20X30	327.45	297.45	0.18 m³
Pekerjaan Balok Lt.9	B6 20X30	277.55	247.55	0.15 m³
Pekerjaan Balok Lt.9	B6 20X30	249.02	219.02	0.13 m³
Pekerjaan Balok Lt.9	B6 20X30	129.50	97.00	0.06 m³
Pekerjaan Balok Lt.9	B6 20X30	129.50	97.00	0.06 m³
Pekerjaan Balok Lt.9	B6 20X30	116.78	96.78	0.06 m³
Pekerjaan Balok Lt.9	B6 20X30	129.28	96.78	0.06 m³
Pekerjaan Balok Lt.9	B6 20X30	116.78	96.78	0.06 m³
Pekerjaan Balok Lt.9	B7 30 X 40	332.50	277.50	0.33 m³
Pekerjaan Balok Lt.9	B7 30 X 40	332.50	277.50	0.33 m³
Pekerjaan Balok Lt.9	B7 30 X 40	285.00	222.50	0.27 m³
Pekerjaan Balok Lt.9	B7 30 X 40	285.00	222.50	0.27 m³
Pekerjaan Balok Lt.9	B7 30 X 40	340.00	292.50	0.35 m³
Pekerjaan Balok Lt.9	B7 30 X 40	434.14	394.14	0.47 m³
Pekerjaan Balok Lt.9	B7 30 X 40	277.68	245.18	0.29 m³
Pekerjaan Balok Lt.9	B7 30 X 40	277.24	244.74	0.29 m³
Pekerjaan Balok Lt.9	B7 30 X 40	340.00	300.00	0.36 m³
Pekerjaan Balok Lt.9	B7 30 X 40	438.44	398.44	0.48 m³
Pekerjaan Balok Lt.9	B7 30 X 40	292.50	252.50	0.30 m³
Pekerjaan Balok Lt.9	B7 30 X 40	434.14	394.14	0.47 m³
Pekerjaan Balok Lt.9	B7 30 X 40	277.68	245.18	0.29 m³
Pekerjaan Balok Lt.9	B7 30 X 40	277.24	244.74	0.29 m³
Pekerjaan Balok Lt.9	B7 30 X 40	438.44	398.44	0.48 m³
Pekerjaan Balok Lt.9	B7 30 X 40	162.50	135.00	0.16 m³
Pekerjaan Balok Lt.9	B7 30 X 40	154.99	134.99	0.16 m³
Pekerjaan Balok Lt.9	B7 30 X 40	154.99	134.99	0.16 m³
Pekerjaan Balok Lt.9	B7 30 X 40	155.00	135.00	0.16 m³
Pekerjaan Balok Lt.9	B7 30 X 40	155.00	135.00	0.16 m³

Pekerjaan Balok Lt.10	B1A 35X50	880.00	815.00	1.43 m³
Pekerjaan Balok Lt.10	B1A 35X50	332.50	277.50	0.49 m³
Pekerjaan Balok Lt.10	B1A 35X50	431.85	379.14	0.66 m³
Pekerjaan Balok Lt.10	B1A 35X50	554.92	499.92	0.87 m³
Pekerjaan Balok Lt.10	B1A 35X50	445.73	390.94	0.68 m³
Pekerjaan Balok Lt.10	B1A 35X50	880.00	815.00	1.43 m³
Pekerjaan Balok Lt.10	B1A 35X50	445.73	390.94	0.68 m³
Pekerjaan Balok Lt.10	B1A 35X50	527.13	499.42	0.87 m³
Pekerjaan Balok Lt.10	B1A 35X50	431.64	379.14	0.66 m³
Pekerjaan Balok Lt.10	B1A 35X50	345.00	277.50	0.49 m³
Pekerjaan Balok Lt.10	B1A 35X50	614.00	555.84	0.97 m³
Pekerjaan Balok Lt.10	B1A 35X50	445.94	395.94	0.69 m³
Pekerjaan Balok Lt.10	B1A 35X50	554.92	505.38	0.88 m³
Pekerjaan Balok Lt.10	B1A 35X50	776.85	718.69	1.26 m³
Pekerjaan Balok Lt.10	B1A 35X50	368.34	318.34	0.56 m³
Pekerjaan Balok Lt.10	B1A 35X50	245.00	187.50	0.33 m³
Pekerjaan Balok Lt.10	B1A 35X50	287.50	222.50	0.39 m³
Pekerjaan Balok Lt.10	B1A 35X50	879.99	815.00	1.43 m³
Pekerjaan Balok Lt.10	B1A 35X50	287.29	222.50	0.39 m³
Pekerjaan Balok Lt.10	B1A 35X50	613.01	555.84	0.97 m³
Pekerjaan Balok Lt.10	B1A 35X50	287.29	230.00	0.40 m³
Pekerjaan Balok Lt.10	B1A 35X50	880.00	815.00	1.43 m³
Pekerjaan Balok Lt.10	B1A 35X50	614.00	555.84	0.97 m³
Pekerjaan Balok Lt.10	B1A 35X50	880.00	815.00	1.43 m³
Pekerjaan Balok Lt.10	B1A 35X50	612.00	555.84	0.97 m³
Pekerjaan Balok Lt.10	B1A 35X50	880.00	815.00	1.43 m³
Pekerjaan Balok Lt.10	B1A 35X50	245.00	187.50	0.33 m³
Pekerjaan Balok Lt.10	B1A 35X50	377.50	333.34	0.58 m³
Pekerjaan Balok Lt.10	B1A 35X50	618.34	583.34	1.02 m³
Pekerjaan Balok Lt.10	B1A 35X50	897.50	862.50	1.51 m³
Pekerjaan Balok Lt.10	B1A 35X50	332.00	292.50	0.51 m³
Pekerjaan Balok Lt.10	B1A 35X50	28.00	0.50	0.00 m³
Pekerjaan Balok Lt.10	B5 25X30	345.00	310.00	0.23 m³
Pekerjaan Balok Lt.10	B5 25X30	327.82	297.82	0.22 m³
Pekerjaan Balok Lt.10	B5 25X30	259.53	229.53	0.17 m³
Pekerjaan Balok Lt.10	B5 25X30	342.50	307.50	0.23 m³
Pekerjaan Balok Lt.10	B5A 25X30	345.00	310.00	0.23 m³
Pekerjaan Balok Lt.10	B5A 25X30	897.50	862.50	0.65 m³
Pekerjaan Balok Lt.10	B5A 25X30	897.50	862.50	0.65 m³
Pekerjaan Balok Lt.10	B5A 25X30	618.34	583.34	0.44 m³
Pekerjaan Balok Lt.10	B5A 25X30	618.34	583.34	0.44 m³
Pekerjaan Balok Lt.10	B5A 25X30	214.57	184.57	0.14 m³
Pekerjaan Balok Lt.10	B5A 25X30	217.07	187.07	0.14 m³
Pekerjaan Balok Lt.10	B5A 25X30	277.46	242.46	0.18 m³
Pekerjaan Balok Lt.10	B5A 25X30	277.67	242.67	0.18 m³
Pekerjaan Balok Lt.10	B5A 25X30	224.09	194.09	0.15 m³
Pekerjaan Balok Lt.10	B5A 25X30	221.63	191.63	0.14 m³
Pekerjaan Balok Lt.10	B5A 25X30	287.50	252.50	0.19 m³
Pekerjaan Balok Lt.10	B5A 25X30	217.02	187.02	0.14 m³
Pekerjaan Balok Lt.10	B5A 25X30	217.33	187.33	0.14 m³
Pekerjaan Balok Lt.10	B5A 25X30	277.50	242.50	0.18 m³
Pekerjaan Balok Lt.10	B5A 25X30	277.42	242.42	0.18 m³
Pekerjaan Balok Lt.10	B5A 25X30	223.96	193.96	0.15 m³
Pekerjaan Balok Lt.10	B5A 25X30	221.98	191.98	0.14 m³
Pekerjaan Balok Lt.10	B5A 25X30	287.29	252.29	0.19 m³
Pekerjaan Balok Lt.10	B6 20X30	121.78	96.78	0.06 m³
Pekerjaan Balok Lt.10	B6 20X30	121.78	96.78	0.06 m³
Pekerjaan Balok Lt.10	B6 20X30	106.78	96.78	0.06 m³
Pekerjaan Balok Lt.10	B6 20X30	106.78	96.78	0.06 m³
Pekerjaan Balok Lt.10	B6 20X30	106.78	96.78	0.06 m³
Pekerjaan Balok Elevasi 39.10	B1A 35X50	880.00	815.00	1.43 m³
Pekerjaan Balok Elevasi 39.10	B1A 35X50	880.00	815.00	1.43 m³
Pekerjaan Balok Elevasi 39.10	B1A 35X50	345.00	277.50	0.49 m³
Pekerjaan Balok Elevasi 39.10	B1A 35X50	332.50	277.50	0.49 m³
Pekerjaan Balok Elevasi 39.10	B1A 35X50	332.00	292.50	0.51 m³
Pekerjaan Balok Elevasi 39.10	B1A 35X50	245.00	187.50	0.33 m³
Pekerjaan Balok Elevasi 39.10	B1A 35X50	245.00	187.50	0.33 m³
Pekerjaan Balok Elevasi 39.10	B1A 35X50	368.34	318.34	0.56 m³

3. Volume pekerjaan struktur pelat lantai

Level	Core Thickness	Area	Volume
Lt. 1	25.00	9 m ²	2.13 m ³
Lt. 1	25.00	14 m ²	3.44 m ³
Lt. 1	25.00	17 m ²	4.36 m ³
Lt. 1	25.00	9 m ²	2.13 m ³
Lt. 1	25.00	4 m ²	0.96 m ³
Lt. 1	25.00	3 m ²	0.74 m ³
Lt. 2	15.00	15 m ²	2.18 m ³
Lt. 2	15.00	9 m ²	1.39 m ³
Lt. 2	15.00	4 m ²	0.60 m ³
Lt. 2	15.00	9 m ²	1.33 m ³
Lt. 2	15.00	15 m ²	2.24 m ³
Lt. 2	15.00	6 m ²	0.97 m ³
Lt. 2	15.00	10 m ²	1.43 m ³
Lt. 2	15.00	4 m ²	0.58 m ³
Lt. 2	15.00	6 m ²	0.85 m ³
Lt. 2	15.00	6 m ²	0.89 m ³
Lt. 2	15.00	6 m ²	0.94 m ³
Lt. 2	15.00	7 m ²	1.08 m ³
Lt. 2	15.00	2 m ²	0.37 m ³
Lt. 2	15.00	3 m ²	0.38 m ³
Lt. 2	15.00	2 m ²	0.33 m ³
Lt. 2	15.00	2 m ²	0.30 m ³
Lt. 2	15.00	5 m ²	0.77 m ³
Lt. 2	15.00	9 m ²	1.39 m ³
Lt. 2	15.00	7 m ²	1.02 m ³
Lt. 2	15.00	3 m ²	0.43 m ³
Lt. 2	15.00	3 m ²	0.43 m ³
Lt. 2	15.00	4 m ²	0.54 m ³
Lt. 2	15.00	4 m ²	0.57 m ³
Lt. 2	15.00	6 m ²	0.88 m ³
Lt. 2	15.00	4 m ²	0.61 m ³
Lt. 2	15.00	6 m ²	0.95 m ³
Lt. 2	15.00	3 m ²	0.50 m ³
Lt. 2	15.00	3 m ²	0.46 m ³
Lt. 2	15.00	4 m ²	0.58 m ³
Lt. 2	15.00	1 m ²	0.19 m ³
Lt. 2	15.00	1 m ²	0.17 m ³
Lt. 3	15.00	8 m ²	1.17 m ³
Lt. 3	15.00	15 m ²	2.26 m ³
Lt. 3	15.00	7 m ²	0.98 m ³
Lt. 3	15.00	4 m ²	0.60 m ³
Lt. 3	15.00	4 m ²	0.61 m ³
Lt. 3	15.00	10 m ²	1.45 m ³
Lt. 3	15.00	6 m ²	0.89 m ³
Lt. 3	15.00	6 m ²	0.90 m ³
Lt. 3	15.00	7 m ²	1.04 m ³
Lt. 3	15.00	9 m ²	1.41 m ³
Lt. 3	15.00	9 m ²	1.40 m ³
Lt. 3	15.00	15 m ²	2.29 m ³
Lt. 3	15.00	7 m ²	0.99 m ³

Lt. 3	15.00	10 m ²	1.44 m ³
Lt. 3	15.00	6 m ²	0.87 m ³
Lt. 3	15.00	3 m ²	0.49 m ³
Lt. 3	15.00	3 m ²	0.51 m ³
Lt. 3	15.00	3 m ²	0.44 m ³
Lt. 3	15.00	3 m ²	0.40 m ³
Lt. 3	15.00	9 m ²	1.32 m ³
Lt. 3	15.00	14 m ²	2.12 m ³
Lt. 3	15.00	8 m ²	1.27 m ³
Lt. 3	15.00	8 m ²	1.27 m ³
Lt. 3	15.00	14 m ²	2.03 m ³
Lt. 3	15.00	3 m ²	0.47 m ³
Lt. 3	15.00	1 m ²	0.20 m ³
Lt. 3	15.00	4 m ²	0.64 m ³
Lt. 3	15.00	3 m ²	0.38 m ³
Lt. 3	15.00	3 m ²	0.39 m ³
Lt. 4	15.00	8 m ²	1.17 m ³
Lt. 4	15.00	7 m ²	0.98 m ³
Lt. 4	15.00	4 m ²	0.61 m ³
Lt. 4	15.00	4 m ²	0.61 m ³
Lt. 4	15.00	7 m ²	0.99 m ³
Lt. 4	15.00	6 m ²	0.87 m ³
Lt. 4	15.00	15 m ²	2.29 m ³
Lt. 4	15.00	9 m ²	1.40 m ³
Lt. 4	15.00	9 m ²	1.40 m ³
Lt. 4	15.00	15 m ²	2.26 m ³
Lt. 4	15.00	1 m ²	0.20 m ³
Lt. 4	15.00	10 m ²	1.47 m ³
Lt. 4	15.00	6 m ²	0.90 m ³
Lt. 4	15.00	6 m ²	0.90 m ³
Lt. 4	15.00	10 m ²	1.44 m ³
Lt. 4	15.00	7 m ²	1.04 m ³
Lt. 4	15.00	3 m ²	0.46 m ³
Lt. 4	15.00	14 m ²	2.05 m ³
Lt. 4	15.00	8 m ²	1.26 m ³
Lt. 4	15.00	9 m ²	1.28 m ³
Lt. 4	15.00	14 m ²	2.07 m ³
Lt. 4	15.00	9 m ²	1.32 m ³
Lt. 4	15.00	3 m ²	0.47 m ³
Lt. 4	15.00	3 m ²	0.49 m ³
Lt. 4	15.00	3 m ²	0.42 m ³
Lt. 4	15.00	3 m ²	0.38 m ³
Lt. 4	15.00	4 m ²	0.64 m ³
Lt. 4	15.00	3 m ²	0.38 m ³
Lt. 4	15.00	3 m ²	0.39 m ³
Lt. 5	15.00	8 m ²	1.17 m ³
Lt. 5	15.00	7 m ²	0.98 m ³
Lt. 5	15.00	4 m ²	0.61 m ³
Lt. 5	15.00	4 m ²	0.61 m ³
Lt. 5	15.00	7 m ²	0.99 m ³
Lt. 5	15.00	7 m ²	1.04 m ³
Lt. 5	15.00	15 m ²	2.26 m ³
Lt. 5	15.00	1 m ²	0.20 m ³

Lt. 5	15.00	10 m ²	1.44 m ³
Lt. 5	15.00	6 m ²	0.90 m ³
Lt. 5	15.00	6 m ²	0.90 m ³
Lt. 5	15.00	10 m ²	1.44 m ³
Lt. 5	15.00	9 m ²	1.40 m ³
Lt. 5	15.00	9 m ²	1.40 m ³
Lt. 5	15.00	15 m ²	2.29 m ³
Lt. 5	15.00	6 m ²	0.87 m ³
Lt. 5	15.00	3 m ²	0.44 m ³
Lt. 5	15.00	3 m ²	0.51 m ³
Lt. 5	15.00	3 m ²	0.43 m ³
Lt. 5	15.00	3 m ²	0.38 m ³
Lt. 5	15.00	8 m ²	1.26 m ³
Lt. 5	15.00	13 m ²	1.97 m ³
Lt. 5	15.00	8 m ²	1.20 m ³
Lt. 5	15.00	8 m ²	1.20 m ³
Lt. 5	15.00	13 m ²	1.93 m ³
Lt. 5	15.00	10 m ²	1.54 m ³
Lt. 5	15.00	9 m ²	1.42 m ³
Lt. 5	15.00	6 m ²	0.88 m ³
Lt. 5	15.00	6 m ²	0.87 m ³
Lt. 5	15.00	9 m ²	1.38 m ³
Lt. 5	15.00	6 m ²	0.83 m ³
Lt. 5	15.00	4 m ²	0.64 m ³
Lt. 5	15.00	3 m ²	0.38 m ³
Lt. 5	15.00	2 m ²	0.37 m ³
Lt. 5	15.00	4 m ²	0.61 m ³
Lt. 6	15.00	8 m ²	1.17 m ³
Lt. 6	15.00	7 m ²	0.98 m ³
Lt. 6	15.00	4 m ²	0.61 m ³
Lt. 6	15.00	4 m ²	0.61 m ³
Lt. 6	15.00	7 m ²	0.99 m ³
Lt. 6	15.00	7 m ²	1.05 m ³
Lt. 6	15.00	15 m ²	2.26 m ³
Lt. 6	15.00	1 m ²	0.20 m ³
Lt. 6	15.00	10 m ²	1.45 m ³
Lt. 6	15.00	6 m ²	0.90 m ³
Lt. 6	15.00	6 m ²	0.90 m ³
Lt. 6	15.00	10 m ²	1.44 m ³
Lt. 6	15.00	9 m ²	1.40 m ³
Lt. 6	15.00	9 m ²	1.40 m ³
Lt. 6	15.00	15 m ²	2.29 m ³
Lt. 6	15.00	6 m ²	0.87 m ³
Lt. 6	15.00	3 m ²	0.44 m ³
Lt. 6	15.00	3 m ²	0.51 m ³
Lt. 6	15.00	3 m ²	0.43 m ³
Lt. 6	15.00	3 m ²	0.38 m ³
Lt. 6	15.00	8 m ²	1.27 m ³
Lt. 6	15.00	13 m ²	2.01 m ³
Lt. 6	15.00	8 m ²	1.20 m ³
Lt. 6	15.00	8 m ²	1.20 m ³
Lt. 6	15.00	13 m ²	1.93 m ³
Lt. 6	15.00	6 m ²	0.89 m ³

Lt. 6	15.00	6 m ²	0.89 m ³
Lt. 6	15.00	10 m ²	1.47 m ³
Lt. 6	15.00	6 m ²	0.88 m ³
Lt. 6	15.00	3 m ²	0.46 m ³
Lt. 6	15.00	4 m ²	0.59 m ³
Lt. 6	15.00	3 m ²	0.38 m ³
Lt. 6	15.00	2 m ²	0.37 m ³
Lt. 6	15.00	4 m ²	0.61 m ³
Lt. 7	15.00	8 m ²	1.17 m ³
Lt. 7	15.00	7 m ²	0.98 m ³
Lt. 7	15.00	4 m ²	0.61 m ³
Lt. 7	15.00	4 m ²	0.61 m ³
Lt. 7	15.00	7 m ²	0.99 m ³
Lt. 7	15.00	7 m ²	1.05 m ³
Lt. 7	15.00	15 m ²	2.26 m ³
Lt. 7	15.00	1 m ²	0.20 m ³
Lt. 7	15.00	10 m ²	1.45 m ³
Lt. 7	15.00	6 m ²	0.90 m ³
Lt. 7	15.00	6 m ²	0.90 m ³
Lt. 7	15.00	10 m ²	1.44 m ³
Lt. 7	15.00	9 m ²	1.40 m ³
Lt. 7	15.00	9 m ²	1.40 m ³
Lt. 7	15.00	15 m ²	2.29 m ³
Lt. 7	15.00	6 m ²	0.87 m ³
Lt. 7	15.00	3 m ²	0.44 m ³
Lt. 7	15.00	3 m ²	0.51 m ³
Lt. 7	15.00	3 m ²	0.43 m ³
Lt. 7	15.00	3 m ²	0.38 m ³
Lt. 7	15.00	8 m ²	1.27 m ³
Lt. 7	15.00	13 m ²	2.01 m ³
Lt. 7	15.00	8 m ²	1.20 m ³
Lt. 7	15.00	8 m ²	1.20 m ³
Lt. 7	15.00	13 m ²	1.92 m ³
Lt. 7	15.00	6 m ²	0.89 m ³
Lt. 7	15.00	6 m ²	0.89 m ³
Lt. 7	15.00	10 m ²	1.47 m ³
Lt. 7	15.00	6 m ²	0.88 m ³
Lt. 7	15.00	3 m ²	0.46 m ³
Lt. 7	15.00	4 m ²	0.59 m ³
Lt. 7	15.00	3 m ²	0.38 m ³
Lt. 7	15.00	2 m ²	0.37 m ³
Lt. 7	15.00	4 m ²	0.61 m ³
Lt. 8	15.00	8 m ²	1.17 m ³
Lt. 8	15.00	7 m ²	0.98 m ³
Lt. 8	15.00	4 m ²	0.61 m ³
Lt. 8	15.00	4 m ²	0.61 m ³
Lt. 8	15.00	7 m ²	0.99 m ³
Lt. 8	15.00	7 m ²	1.05 m ³
Lt. 8	15.00	15 m ²	2.26 m ³
Lt. 8	15.00	1 m ²	0.20 m ³
Lt. 8	15.00	10 m ²	1.45 m ³

Lt. 8	15.00	6 m ²	0.92 m ³
Lt. 8	15.00	6 m ²	0.92 m ³
Lt. 8	15.00	10 m ²	1.47 m ³
Lt. 8	15.00	9 m ²	1.40 m ³
Lt. 8	15.00	9 m ²	1.40 m ³
Lt. 8	15.00	15 m ²	2.29 m ³
Lt. 8	15.00	6 m ²	0.87 m ³
Lt. 8	15.00	3 m ²	0.44 m ³
Lt. 8	15.00	3 m ²	0.51 m ³
Lt. 8	15.00	3 m ²	0.43 m ³
Lt. 8	15.00	3 m ²	0.38 m ³
Lt. 8	15.00	8 m ²	1.27 m ³
Lt. 8	15.00	13 m ²	1.98 m ³
Lt. 8	15.00	8 m ²	1.17 m ³
Lt. 8	15.00	8 m ²	1.18 m ³
Lt. 8	15.00	13 m ²	1.92 m ³
Lt. 8	15.00	6 m ²	0.89 m ³
Lt. 8	15.00	6 m ²	0.89 m ³
Lt. 8	15.00	10 m ²	1.47 m ³
Lt. 8	15.00	6 m ²	0.88 m ³
Lt. 8	15.00	3 m ²	0.46 m ³
Lt. 8	15.00	4 m ²	0.59 m ³
Lt. 8	15.00	3 m ²	0.38 m ³
Lt. 8	15.00	2 m ²	0.37 m ³
Lt. 8	15.00	4 m ²	0.61 m ³
Lt. 9	15.00	8 m ²	1.17 m ³
Lt. 9	15.00	7 m ²	0.98 m ³
Lt. 9	15.00	4 m ²	0.61 m ³
Lt. 9	15.00	4 m ²	0.61 m ³
Lt. 9	15.00	7 m ²	0.99 m ³
Lt. 9	15.00	7 m ²	1.05 m ³
Lt. 9	15.00	15 m ²	2.26 m ³
Lt. 9	15.00	1 m ²	0.20 m ³
Lt. 9	15.00	10 m ²	1.45 m ³
Lt. 9	15.00	6 m ²	0.90 m ³
Lt. 9	15.00	6 m ²	0.90 m ³
Lt. 9	15.00	10 m ²	1.44 m ³
Lt. 9	15.00	9 m ²	1.40 m ³
Lt. 9	15.00	9 m ²	1.40 m ³
Lt. 9	15.00	15 m ²	2.29 m ³
Lt. 9	15.00	6 m ²	0.88 m ³
Lt. 9	15.00	3 m ²	0.44 m ³
Lt. 9	15.00	3 m ²	0.51 m ³
Lt. 9	15.00	3 m ²	0.43 m ³
Lt. 9	15.00	3 m ²	0.38 m ³
Lt. 9	15.00	8 m ²	1.27 m ³
Lt. 9	15.00	13 m ²	2.01 m ³
Lt. 9	15.00	8 m ²	1.21 m ³
Lt. 9	15.00	8 m ²	1.22 m ³
Lt. 9	15.00	13 m ²	1.95 m ³
Lt. 9	15.00	6 m ²	0.89 m ³
Lt. 9	15.00	6 m ²	0.89 m ³
Lt. 9	15.00	10 m ²	1.47 m ³

Lt. 9	15.00	6 m ²	0.88 m ³
Lt. 9	15.00	3 m ²	0.46 m ³
Lt. 9	15.00	4 m ²	0.59 m ³
Lt. 9	15.00	3 m ²	0.38 m ³
Lt. 9	15.00	2 m ²	0.37 m ³
Lt. 9	15.00	4 m ²	0.61 m ³
Lt. 10	15.00	3 m ²	0.46 m ³
Lt. 10	15.00	3 m ²	0.47 m ³
Lt. 10	15.00	2 m ²	0.24 m ³
Lt. 10	15.00	8 m ²	1.16 m ³
Lt. 10	15.00	8 m ²	1.17 m ³
Lt. 10	15.00	10 m ²	1.52 m ³
Lt. 10	15.00	10 m ²	1.52 m ³
Lt. 10	15.00	8 m ²	1.22 m ³
Lt. 10	15.00	8 m ²	1.20 m ³
Lt. 10	15.00	11 m ²	1.58 m ³
Lt. 10	15.00	3 m ²	0.45 m ³
Lt. 10	15.00	13 m ²	1.92 m ³
Lt. 10	15.00	8 m ²	1.15 m ³
Lt. 10	15.00	8 m ²	1.17 m ³
Lt. 10	15.00	10 m ²	1.52 m ³
Lt. 10	15.00	10 m ²	1.52 m ³
Lt. 10	15.00	8 m ²	1.21 m ³
Lt. 10	15.00	8 m ²	1.20 m ³
Lt. 10	15.00	10 m ²	1.56 m ³
Lt. 10	15.00	7 m ²	1.03 m ³
Lt. 10	15.00	5 m ²	0.78 m ³
Lt. 10	15.00	5 m ²	0.79 m ³
Lt. 10	15.00	7 m ²	0.98 m ³
Lt. 10	15.00	7 m ²	0.98 m ³
Lt. 10	15.00	5 m ²	0.76 m ³
Lt. 10	15.00	5 m ²	0.75 m ³
Lt. 10	15.00	6 m ²	0.96 m ³
Lt. 10	15.00	3 m ²	0.46 m ³
Lt. 10	15.00	5 m ²	0.81 m ³
Lt. 10	15.00	7 m ²	1.05 m ³
Lt. 10	15.00	7 m ²	1.04 m ³
Lt. 10	15.00	6 m ²	0.84 m ³
Lt. 10	15.00	6 m ²	0.83 m ³
Lt. 10	15.00	7 m ²	1.08 m ³
Lt. 10	15.00	4 m ²	0.60 m ³
Lt. 10	15.00	3 m ²	0.38 m ³
Lt. 10	15.00	2 m ²	0.37 m ³
Lt. 10	15.00	4 m ²	0.61 m ³
Lt. 10	15.00	1 m ²	0.12 m ³
Lt. 11	25.00	21 m ²	5.21 m ³
Lt. 11	25.00	33 m ²	8.36 m ³
Lt. 11	25.00	43 m ²	10.72 m ³
Lt. 11	25.00	33 m ²	8.25 m ³
Lt. 11	25.00	25 m ²	6.33 m ³
1 Elevasi 39.	15.00	27 m ²	3.98 m ³
1 Elevasi 39.	15.00	6 m ²	0.96 m ³

4. Volume pekerjaan penulangan pilecap dan lantai 1

Bar Diameter	Pekerjaan	Bar Length	Total Bar Length	Reinforcement Volume	Berat Besi	Jumlah Besi
25 mm	PC1. Pekerjaan tulangan ulir pondasi	2,93 m	29,50 m	14480,78 cm ³	113,67 kg	2,458
25 mm	PC1. Pekerjaan tulangan ulir pondasi	2,87 m	25,88 m	12701,36 cm ³	99,71 kg	2,156
16 mm	PC1. Pekerjaan tulangan ulir pondasi	1,04 m	2,10 m	422,23 cm ³	3,31 kg	0,175
16 mm	PC1. Pekerjaan tulangan ulir pondasi	1,04 m	2,10 m	422,23 cm ³	3,31 kg	0,175
25 mm	PC1. Pekerjaan tulangan ulir pondasi	2,86 m	25,88 m	12701,36 cm ³	99,71 kg	2,156
25 mm	PC1. Pekerjaan tulangan ulir pondasi	2,94 m	26,55 m	13032,70 cm ³	102,31 kg	2,213
PC1. Pekerjaan tulangan ulir pondasi 6						422,02 kg
25 mm	PC2. Pekerjaan tulangan ulir pondasi	4,07 m	28,53 m	14002,18 cm ³	109,92 kg	2,377
25 mm	PC2. Pekerjaan tulangan ulir pondasi	2,81 m	50,85 m	24960,94 cm ³	195,94 kg	4,238
25 mm	PC2. Pekerjaan tulangan ulir pondasi	4,04 m	28,35 m	13916,27 cm ³	109,24 kg	2,363
25 mm	PC2. Pekerjaan tulangan ulir pondasi	2,94 m	53,10 m	26065,40 cm ³	204,61 kg	4,425
16 mm	PC2. Pekerjaan tulangan ulir pondasi	5,96 m	11,95 m	2402,69 cm ³	18,86 kg	0,996
16 mm	PC2. Pekerjaan tulangan ulir pondasi	5,96 m	11,95 m	2402,69 cm ³	18,86 kg	0,996
25 mm	PC2. Pekerjaan tulangan ulir pondasi	4,15 m	45,93 m	22543,38 cm ³	176,97 kg	3,827
25 mm	PC2. Pekerjaan tulangan ulir pondasi	2,96 m	53,55 m	26286,29 cm ³	206,35 kg	4,463
25 mm	PC2. Pekerjaan tulangan ulir pondasi	4,17 m	41,75 m	20493,98 cm ³	160,88 kg	3,479
25 mm	PC2. Pekerjaan tulangan ulir pondasi	2,96 m	53,55 m	26286,29 cm ³	206,35 kg	4,463
25 mm	PC2. Pekerjaan tulangan ulir pondasi	2,97 m	2,98 m	1460,35 cm ³	11,46 kg	0,248
16 mm	PC2. Pekerjaan tulangan ulir pondasi	6,00 m	12,00 m	2412,74 cm ³	18,94 kg	1,000
25 mm	PC2. Pekerjaan tulangan ulir pondasi	4,14 m	4,15 m	2037,13 cm ³	15,99 kg	0,346
16 mm	PC2. Pekerjaan tulangan ulir pondasi	6,00 m	12,00 m	2412,74 cm ³	18,94 kg	1,000
25 mm	PC2. Pekerjaan tulangan ulir pondasi	4,15 m	45,93 m	22543,38 cm ³	176,97 kg	3,827
25 mm	PC2. Pekerjaan tulangan ulir pondasi	2,96 m	53,55 m	26286,29 cm ³	206,35 kg	4,463
25 mm	PC2. Pekerjaan tulangan ulir pondasi	4,17 m	41,75 m	20493,98 cm ³	160,88 kg	3,479
25 mm	PC2. Pekerjaan tulangan ulir pondasi	2,96 m	53,55 m	26286,29 cm ³	206,35 kg	4,463
25 mm	PC2. Pekerjaan tulangan ulir pondasi	2,97 m	2,98 m	1460,35 cm ³	11,46 kg	0,248
16 mm	PC2. Pekerjaan tulangan ulir pondasi	6,00 m	12,00 m	2412,74 cm ³	18,94 kg	1,000
25 mm	PC2. Pekerjaan tulangan ulir pondasi	4,14 m	4,15 m	2037,13 cm ³	15,99 kg	0,346
16 mm	PC2. Pekerjaan tulangan ulir pondasi	6,00 m	12,00 m	2412,74 cm ³	18,94 kg	1,000
PC2. Pekerjaan tulangan ulir pondasi 22						2289,19 kg
25 mm	PC3. pekerjaan tulanga ulir pondasi n	5,31 m	42,60 m	20911,23 cm ³	164,15 kg	3,550
25 mm	PC3. pekerjaan tulanga ulir pondasi n	2,89 m	78,30 m	38435,42 cm ³	301,72 kg	6,525
25 mm	PC3. pekerjaan tulanga ulir pondasi n	2,89 m	81,20 m	39858,96 cm ³	312,89 kg	6,767
25 mm	PC3. pekerjaan tulanga ulir pondasi n	5,32 m	42,60 m	20911,23 cm ³	164,15 kg	3,550
25 mm	PC3. pekerjaan tulanga ulir pondasi n	5,31 m	5,33 m	2613,90 cm ³	20,52 kg	0,444
25 mm	PC3. pekerjaan tulanga ulir pondasi n	5,31 m	5,33 m	2613,90 cm ³	20,52 kg	0,444
25 mm	PC3. pekerjaan tulanga ulir pondasi n	2,89 m	2,90 m	1423,53 cm ³	11,17 kg	0,242
16 mm	PC3. pekerjaan tulanga ulir pondasi n	8,31 m	16,65 m	3347,68 cm ³	26,28 kg	1,388
16 mm	PC3. pekerjaan tulanga ulir pondasi n	8,31 m	16,65 m	3347,68 cm ³	26,28 kg	1,388
25 mm	PC3. pekerjaan tulanga ulir pondasi n	5,31 m	42,60 m	20911,23 cm ³	164,15 kg	3,550
25 mm	PC3. pekerjaan tulanga ulir pondasi n	2,79 m	75,60 m	37110,06 cm ³	291,31 kg	6,300
25 mm	PC3. pekerjaan tulanga ulir pondasi n	2,79 m	78,40 m	38484,51 cm ³	302,10 kg	6,533
25 mm	PC3. pekerjaan tulanga ulir pondasi n	5,32 m	37,28 m	18297,32 cm ³	143,63 kg	3,106
25 mm	PC3. pekerjaan tulanga ulir pondasi n	5,31 m	5,33 m	2613,90 cm ³	20,52 kg	0,444
25 mm	PC3. pekerjaan tulanga ulir pondasi n	5,31 m	5,33 m	2613,90 cm ³	20,52 kg	0,444
25 mm	PC3. pekerjaan tulanga ulir pondasi n	2,79 m	2,80 m	1374,45 cm ³	10,79 kg	0,233
16 mm	PC3. pekerjaan tulanga ulir pondasi n	8,01 m	16,05 m	3227,04 cm ³	25,33 kg	1,338
16 mm	PC3. pekerjaan tulanga ulir pondasi n	8,31 m	16,65 m	3347,68 cm ³	26,28 kg	1,388

25 mm	PC4.1. Pekerjaan tulangan ulir pondasi	6.19 m	117.80 m	57824.94 cm ³	453.93 kg	9.817
25 mm	PC4.1. Pekerjaan tulangan ulir pondasi	4.17 m	158.65 m	77877.14 cm ³	611.34 kg	13.221
25 mm	PC4.1. Pekerjaan tulangan ulir pondasi	3.87 m	3.88 m	1902.14 cm ³	14.93 kg	0.323
25 mm	PC4.1. Pekerjaan tulangan ulir pondasi	6.66 m	126.83 m	62255.08 cm ³	488.70 kg	10.569
25 mm	PC4.1. Pekerjaan tulangan ulir pondasi	4.17 m	158.65 m	77877.14 cm ³	611.34 kg	13.221
16 mm	PC4.1. Pekerjaan tulangan ulir pondasi	12.25 m	24.50 m	4926.02 cm ³	38.67 kg	2.042
16 mm	PC4.1. Pekerjaan tulangan ulir pondasi	12.25 m	24.50 m	4926.02 cm ³	38.67 kg	2.042
PC4.1. Pekerjaan tulangan ulir pondasi: 7						2287.57 kg
25 mm	PC4. Pekerjaan tulangan ulir pondasi	3.93 m	63.20 m	31023.23 cm ³	243.53 kg	5.267
25 mm	PC4. Pekerjaan tulangan ulir pondasi	3.89 m	62.40 m	30630.53 cm ³	240.45 kg	5.200
25 mm	PC4. Pekerjaan tulangan ulir pondasi	3.92 m	66.73 m	32753.56 cm ³	257.12 kg	5.560
25 mm	PC4. Pekerjaan tulangan ulir pondasi	3.92 m	62.80 m	30826.88 cm ³	241.99 kg	5.233
25 mm	PC4. Pekerjaan tulangan ulir pondasi	3.93 m	3.95 m	1938.95 cm ³	15.22 kg	0.329
16 mm	PC4. Pekerjaan tulangan ulir pondasi	6.59 m	13.20 m	2654.02 cm ³	20.83 kg	1.100
16 mm	PC4. Pekerjaan tulangan ulir pondasi	6.59 m	13.20 m	2654.02 cm ³	20.83 kg	1.100
PC4. Pekerjaan tulangan ulir pondasi: 7						1039.98 kg
25 mm	PC5. Pekerjaan tulangan ulir pondasi	6.62 m	159.00 m	78048.94 cm ³	612.68 kg	13.250
25 mm	PC5. Pekerjaan tulangan ulir pondasi	4.72 m	179.55 m	88136.40 cm ³	691.87 kg	14.963
25 mm	PC5. Pekerjaan tulangan ulir pondasi	4.42 m	4.43 m	2172.12 cm ³	17.05 kg	0.369
25 mm	PC5. Pekerjaan tulangan ulir pondasi	4.79 m	177.60 m	87179.20 cm ³	684.36 kg	14.800
25 mm	PC5. Pekerjaan tulangan ulir pondasi	4.42 m	4.43 m	2172.12 cm ³	17.05 kg	0.369
25 mm	PC5. Pekerjaan tulangan ulir pondasi	6.66 m	160.20 m	78637.99 cm ³	617.31 kg	13.350
25 mm	PC5. Pekerjaan tulangan ulir pondasi	4.42 m	4.43 m	2172.12 cm ³	17.05 kg	0.369
25 mm	PC5. Pekerjaan tulangan ulir pondasi	6.62 m	159.00 m	78048.94 cm ³	612.68 kg	13.250
25 mm	PC5. Pekerjaan tulangan ulir pondasi	4.72 m	179.55 m	88136.40 cm ³	691.87 kg	14.963
25 mm	PC5. Pekerjaan tulangan ulir pondasi	4.42 m	4.43 m	2172.12 cm ³	17.05 kg	0.369
25 mm	PC5. Pekerjaan tulangan ulir pondasi	4.79 m	177.60 m	87179.20 cm ³	684.36 kg	14.800
25 mm	PC5. Pekerjaan tulangan ulir pondasi	4.42 m	4.43 m	2172.12 cm ³	17.05 kg	0.369
25 mm	PC5. Pekerjaan tulangan ulir pondasi	6.66 m	160.20 m	78637.99 cm ³	617.31 kg	13.350
25 mm	PC5. Pekerjaan tulangan ulir pondasi	4.42 m	4.43 m	2172.12 cm ³	17.05 kg	0.369
PC5. Pekerjaan tulangan ulir pondasi: 14						5314.75 kg
25 mm	4.2&PC.3.1. Pekerjaan tulangan ulir pondasi	5.18 m	228.80 m	112311.94 cm ³	881.65 kg	19.067
25 mm	4.2&PC.3.1. Pekerjaan tulangan ulir pondasi	7.21 m	223.98 m	109943.47 cm ³	863.06 kg	18.665
25 mm	4.2&PC.3.1. Pekerjaan tulangan ulir pondasi	7.23 m	224.75 m	110323.90 cm ³	866.04 kg	18.729
25 mm	4.2&PC.3.1. Pekerjaan tulangan ulir pondasi	5.63 m	248.60 m	122031.24 cm ³	957.95 kg	20.717
16 mm	4.2&PC.3.1. Pekerjaan tulangan ulir pondasi	13.57 m	27.15 m	5458.83 cm ³	42.85 kg	2.263
16 mm	4.2&PC.3.1. Pekerjaan tulangan ulir pondasi	13.57 m	27.15 m	5458.83 cm ³	42.85 kg	2.263
PC.4.2&PC.3.1. Pekerjaan tulangan ulir pondasi: 6						3654.40 kg

10 mm	Pekerjaan Tulangan Pelat Atap	9,10 m	264,63 m	20783,60 cm ³	163,15 kg	22,052
10 mm	Pekerjaan Tulangan Pelat Atap	4,43 m	271,45 m	21319,63 cm ³	167,36 kg	22,621
10 mm	Pekerjaan Tulangan Pelat Atap	8,86 m	257,38 m	20214,19 cm ³	158,68 kg	21,448
10 mm	Pekerjaan Tulangan Pelat Atap	4,19 m	256,20 m	20121,90 cm ³	157,96 kg	21,350
10 mm	Pekerjaan Tulangan Pelat Atap	9,05 m	343,90 m	27009,84 cm ³	212,03 kg	28,658
10 mm	Pekerjaan Tulangan Pelat Atap	5,67 m	340,50 m	26742,81 cm ³	209,93 kg	28,375
10 mm	Pekerjaan Tulangan Pelat Atap	8,80 m	335,35 m	26338,33 cm ³	206,76 kg	27,946
10 mm	Pekerjaan Tulangan Pelat Atap	5,43 m	327,00 m	25682,52 cm ³	201,61 kg	27,250
10 mm	Pekerjaan Tulangan Pelat Atap	9,07 m	281,33 m	22095,21 cm ³	173,45 kg	23,444
10 mm	Pekerjaan Tulangan Pelat Atap	4,62 m	277,50 m	21794,80 cm ³	171,09 kg	23,125
10 mm	Pekerjaan Tulangan Pelat Atap	8,83 m	274,35 m	21547,40 cm ³	169,15 kg	22,863
10 mm	Pekerjaan Tulangan Pelat Atap	4,38 m	264,00 m	20734,51 cm ³	162,77 kg	22,000
10 mm	Pekerjaan Tulangan Pelat Atap	9,00 m	180,00 m	14137,17 cm ³	110,98 kg	15,000
10 mm	Pekerjaan Tulangan Pelat Atap	2,98 m	180,00 m	14137,17 cm ³	110,98 kg	15,000
10 mm	Pekerjaan Tulangan Pelat Atap	8,76 m	175,50 m	13783,74 cm ³	108,20 kg	14,625
10 mm	Pekerjaan Tulangan Pelat Atap	2,74 m	165,00 m	12959,07 cm ³	101,73 kg	13,750
10 mm	Pekerjaan Tulangan Pelat Atap	6,37 m	312,38 m	24533,88 cm ³	192,59 kg	26,031
10 mm	Pekerjaan Tulangan Pelat Atap	7,37 m	309,75 m	24327,71 cm ³	190,97 kg	25,813
10 mm	Pekerjaan Tulangan Pelat Atap	6,13 m	301,35 m	23667,97 cm ³	185,79 kg	25,113
10 mm	Pekerjaan Tulangan Pelat Atap	7,13 m	300,30 m	23585,51 cm ³	185,15 kg	25,025
10 mm	Pekerjaan Tulangan Pelat Atap	6,22 m	236,55 m	18578,59 cm ³	145,84 kg	19,713
10 mm	Pekerjaan Tulangan Pelat Atap	5,72 m	234,73 m	18435,26 cm ³	144,72 kg	19,560
10 mm	Pekerjaan Tulangan Pelat Atap	5,98 m	228,00 m	17907,08 cm ³	140,57 kg	19,000
10 mm	Pekerjaan Tulangan Pelat Atap	5,48 m	225,50 m	17710,73 cm ³	139,03 kg	18,792
10 mm	Pekerjaan Tulangan Pelat Atap	6,34 m	95,25 m	7480,92 cm ³	58,73 kg	7,938
10 mm	Pekerjaan Tulangan Pelat Atap	3,24 m	48,75 m	3828,82 cm ³	30,06 kg	4,063
10 mm	Pekerjaan Tulangan Pelat Atap	4,54 m	95,55 m	7504,48 cm ³	58,91 kg	7,963
10 mm	Pekerjaan Tulangan Pelat Atap	2,34 m	49,35 m	3875,94 cm ³	30,43 kg	4,113
10 mm	Pekerjaan Tulangan Pelat Atap	6,10 m	91,50 m	7186,39 cm ³	56,41 kg	7,625
10 mm	Pekerjaan Tulangan Pelat Atap	3,00 m	45,00 m	3534,29 cm ³	27,74 kg	3,750
10 mm	Pekerjaan Tulangan Pelat Atap	4,30 m	90,30 m	7092,15 cm ³	55,67 kg	7,525
10 mm	Pekerjaan Tulangan Pelat Atap	2,10 m	44,10 m	3463,61 cm ³	27,19 kg	3,675
10 mm	Pekerjaan Tulangan Pelat Atap	9,09 m	209,30 m	16438,38 cm ³	129,04 kg	17,442
10 mm	Pekerjaan Tulangan Pelat Atap	3,48 m	210,00 m	16493,36 cm ³	129,47 kg	17,500
10 mm	Pekerjaan Tulangan Pelat Atap	8,84 m	203,55 m	15986,78 cm ³	125,50 kg	16,963
10 mm	Pekerjaan Tulangan Pelat Atap	3,24 m	195,00 m	15315,26 cm ³	120,22 kg	16,250
10 mm	Pekerjaan Tulangan Pelat Atap	2,57 m	59,23 m	4651,52 cm ³	36,51 kg	4,935
10 mm	Pekerjaan Tulangan Pelat Atap	3,51 m	59,93 m	4706,50 cm ³	36,95 kg	4,994
10 mm	Pekerjaan Tulangan Pelat Atap	2,33 m	54,05 m	4245,08 cm ³	33,32 kg	4,504
10 mm	Pekerjaan Tulangan Pelat Atap	3,27 m	55,68 m	4372,70 cm ³	34,33 kg	4,640
10 mm	Pekerjaan Tulangan Pelat Atap	1,50 m	34,50 m	2709,62 cm ³	21,27 kg	2,875
10 mm	Pekerjaan Tulangan Pelat Atap	3,49 m	35,00 m	2748,89 cm ³	21,58 kg	2,917
10 mm	Pekerjaan Tulangan Pelat Atap	1,25 m	29,33 m	2303,18 cm ³	18,08 kg	2,444
10 mm	Pekerjaan Tulangan Pelat Atap	3,25 m	32,75 m	2572,18 cm ³	20,19 kg	2,729
10 mm	Pekerjaan Tulangan Pelat Atap	1,29 m	63,70 m	5002,99 cm ³	39,27 kg	5,308
10 mm	Pekerjaan Tulangan Pelat Atap	7,37 m	59,00 m	4633,85 cm ³	36,38 kg	4,917
10 mm	Pekerjaan Tulangan Pelat Atap	1,04 m	51,45 m	4040,87 cm ³	31,72 kg	4,288
10 mm	Pekerjaan Tulangan Pelat Atap	7,12 m	57,00 m	4476,77 cm ³	35,14 kg	4,750
10 mm	Pekerjaan Tulangan Pelat Atap	1,29 m	62,40 m	4900,88 cm ³	38,47 kg	5,200
10 mm	Pekerjaan Tulangan Pelat Atap	7,30 m	58,40 m	4586,73 cm ³	36,01 kg	4,867
10 mm	Pekerjaan Tulangan Pelat Atap	1,05 m	51,60 m	4052,65 cm ³	31,81 kg	4,300
10 mm	Pekerjaan Tulangan Pelat Atap	7,06 m	56,60 m	4445,35 cm ³	34,90 kg	4,717
10 mm	Pekerjaan Tulangan Pelat Atap	9,05 m	217,20 m	17058,85 cm ³	133,91 kg	18,100
10 mm	Pekerjaan Tulangan Pelat Atap	3,67 m	220,50 m	17318,03 cm ³	135,95 kg	18,375
10 mm	Pekerjaan Tulangan Pelat Atap	8,81 m	211,80 m	16634,73 cm ³	130,58 kg	17,650
10 mm	Pekerjaan Tulangan Pelat Atap	3,43 m	207,00 m	16257,74 cm ³	127,62 kg	17,250
10 mm	Pekerjaan Tulangan Pelat Atap	2,54 m	61,20 m	4806,64 cm ³	37,73 kg	5,100
10 mm	Pekerjaan Tulangan Pelat Atap	3,57 m	60,78 m	4773,26 cm ³	37,47 kg	5,065
10 mm	Pekerjaan Tulangan Pelat Atap	2,30 m	55,80 m	4382,52 cm ³	34,40 kg	4,650
10 mm	Pekerjaan Tulangan Pelat Atap	3,33 m	56,95 m	4472,84 cm ³	35,11 kg	4,746
Pekerjaan Tulangan Pelat Atap: 60					5938,55 kg	

16 mm	S1. Pekerjaan Tulangan Ulir Skoof	9.96 m	9.98 m	2005.59 cm ³	15.74 kg
16 mm	S1. Pekerjaan Tulangan Ulir Skoof	3.15 m	3.18 m	638.37 cm ³	5.01 kg
16 mm	S1. Pekerjaan Tulangan Ulir Skoof	9.96 m	9.98 m	2005.59 cm ³	15.74 kg
16 mm	S1. Pekerjaan Tulangan Ulir Skoof	9.96 m	9.98 m	2005.59 cm ³	15.74 kg
16 mm	S1. Pekerjaan Tulangan Ulir Skoof	2.50 m	2.50 m	502.65 cm ³	3.95 kg
13 mm	S1. Pekerjaan Tulangan Ulir Skoof	9.00 m	18.00 m	2389.18 cm ³	18.76 kg
13 mm	S1. Pekerjaan Tulangan Ulir Skoof	9.00 m	18.00 m	2389.18 cm ³	18.76 kg
16 mm	S1. Pekerjaan Tulangan Ulir Skoof	9.87 m	9.88 m	1985.49 cm ³	15.59 kg
16 mm	S1. Pekerjaan Tulangan Ulir Skoof	5.15 m	5.15 m	1035.47 cm ³	8.13 kg
16 mm	S1. Pekerjaan Tulangan Ulir Skoof	9.87 m	9.88 m	1985.49 cm ³	15.59 kg
16 mm	S1. Pekerjaan Tulangan Ulir Skoof	9.87 m	9.88 m	1985.49 cm ³	15.59 kg
16 mm	S1. Pekerjaan Tulangan Ulir Skoof	2.50 m	2.50 m	502.65 cm ³	3.95 kg
16 mm	S1. Pekerjaan Tulangan Ulir Skoof	2.50 m	2.50 m	502.65 cm ³	3.95 kg
16 mm	S1. Pekerjaan Tulangan Ulir Skoof	2.50 m	2.50 m	502.65 cm ³	3.95 kg
16 mm	S1. Pekerjaan Tulangan Ulir Skoof	3.15 m	3.18 m	638.37 cm ³	5.01 kg
16 mm	S1. Pekerjaan Tulangan Ulir Skoof	9.96 m	9.98 m	2005.59 cm ³	15.74 kg
16 mm	S1. Pekerjaan Tulangan Ulir Skoof	3.15 m	3.18 m	638.37 cm ³	5.01 kg
16 mm	S1. Pekerjaan Tulangan Ulir Skoof	9.96 m	9.98 m	2005.59 cm ³	15.74 kg
16 mm	S1. Pekerjaan Tulangan Ulir Skoof	9.96 m	9.98 m	2005.59 cm ³	15.74 kg
16 mm	S1. Pekerjaan Tulangan Ulir Skoof	2.50 m	2.50 m	502.65 cm ³	3.95 kg
16 mm	S1. Pekerjaan Tulangan Ulir Skoof	9.87 m	9.88 m	1985.49 cm ³	15.59 kg
16 mm	S1. Pekerjaan Tulangan Ulir Skoof	9.87 m	9.88 m	1985.49 cm ³	15.59 kg
16 mm	S1. Pekerjaan Tulangan Ulir Skoof	9.87 m	9.88 m	1985.49 cm ³	15.59 kg
16 mm	S1. Pekerjaan Tulangan Ulir Skoof	9.87 m	9.88 m	1985.49 cm ³	15.59 kg
16 mm	S1. Pekerjaan Tulangan Ulir Skoof	2.50 m	2.50 m	502.65 cm ³	3.95 kg
16 mm	S1. Pekerjaan Tulangan Ulir Skoof	2.50 m	2.50 m	502.65 cm ³	3.95 kg
16 mm	S1. Pekerjaan Tulangan Ulir Skoof	2.50 m	2.50 m	502.65 cm ³	3.95 kg
16 mm	S1. Pekerjaan Tulangan Ulir Skoof	3.15 m	3.18 m	638.37 cm ³	5.01 kg
16 mm	S1. Pekerjaan Tulangan Ulir Skoof	8.34 m	8.35 m	1678.87 cm ³	13.18 kg
16 mm	S1. Pekerjaan Tulangan Ulir Skoof	1.52 m	1.53 m	306.62 cm ³	2.41 kg
16 mm	S1. Pekerjaan Tulangan Ulir Skoof	8.34 m	8.35 m	1678.87 cm ³	13.18 kg
16 mm	S1. Pekerjaan Tulangan Ulir Skoof	8.33 m	8.35 m	1678.87 cm ³	13.18 kg
16 mm	S1. Pekerjaan Tulangan Ulir Skoof	8.30 m	8.33 m	1673.84 cm ³	13.14 kg
16 mm	S1. Pekerjaan Tulangan Ulir Skoof	2.17 m	2.18 m	437.31 cm ³	3.43 kg
16 mm	S1. Pekerjaan Tulangan Ulir Skoof	8.30 m	8.30 m	1668.81 cm ³	13.10 kg
16 mm	S1. Pekerjaan Tulangan Ulir Skoof	8.30 m	8.33 m	1673.84 cm ³	13.14 kg
16 mm	S1. Pekerjaan Tulangan Ulir Skoof	1.15 m	1.15 m	231.22 cm ³	1.82 kg
16 mm	S1. Pekerjaan Tulangan Ulir Skoof	1.38 m	1.40 m	281.49 cm ³	2.21 kg
16 mm	S1. Pekerjaan Tulangan Ulir Skoof	0.96 m	0.98 m	196.04 cm ³	1.54 kg
16 mm	S1. Pekerjaan Tulangan Ulir Skoof	0.96 m	0.98 m	196.04 cm ³	1.54 kg
16 mm	S1. Pekerjaan Tulangan Ulir Skoof	0.96 m	0.98 m	196.04 cm ³	1.54 kg
16 mm	S1. Pekerjaan Tulangan Ulir Skoof	4.81 m	4.83 m	970.12 cm ³	7.62 kg
16 mm	S1. Pekerjaan Tulangan Ulir Skoof	4.81 m	4.83 m	970.12 cm ³	7.62 kg
16 mm	S1. Pekerjaan Tulangan Ulir Skoof	4.45 m	4.48 m	899.75 cm ³	7.06 kg
16 mm	S1. Pekerjaan Tulangan Ulir Skoof	4.45 m	4.48 m	899.75 cm ³	7.06 kg
16 mm	S1. Pekerjaan Tulangan Ulir Skoof	4.53 m	4.55 m	914.83 cm ³	7.18 kg
16 mm	S1. Pekerjaan Tulangan Ulir Skoof	4.53 m	4.55 m	914.83 cm ³	7.18 kg
16 mm	S1. Pekerjaan Tulangan Ulir Skoof	4.53 m	4.55 m	914.83 cm ³	7.18 kg
16 mm	S1. Pekerjaan Tulangan Ulir Skoof	4.53 m	4.55 m	914.83 cm ³	7.18 kg
16 mm	S1. Pekerjaan Tulangan Ulir Skoof	4.46 m	4.48 m	899.75 cm ³	7.06 kg
16 mm	S1. Pekerjaan Tulangan Ulir Skoof	4.46 m	4.48 m	899.75 cm ³	7.06 kg
16 mm	S1. Pekerjaan Tulangan Ulir Skoof	4.46 m	4.48 m	899.75 cm ³	7.06 kg
16 mm	S1. Pekerjaan Tulangan Ulir Skoof	4.46 m	4.48 m	899.75 cm ³	7.06 kg
16 mm	S1. Pekerjaan Tulangan Ulir Skoof	9.37 m	9.38 m	1884.96 cm ³	14.80 kg
16 mm	S1. Pekerjaan Tulangan Ulir Skoof	9.33 m	9.35 m	1879.93 cm ³	14.76 kg
16 mm	S1. Pekerjaan Tulangan Ulir Skoof	4.52 m	4.53 m	909.81 cm ³	7.14 kg
16 mm	S1. Pekerjaan Tulangan Ulir Skoof	4.52 m	4.53 m	909.81 cm ³	7.14 kg
16 mm	S1. Pekerjaan Tulangan Ulir Skoof	4.52 m	4.53 m	909.81 cm ³	7.14 kg
16 mm	S1. Pekerjaan Tulangan Ulir Skoof	4.52 m	4.53 m	909.81 cm ³	7.14 kg
16 mm	S1. Pekerjaan Tulangan Ulir Skoof	4.49 m	4.50 m	904.78 cm ³	7.10 kg
16 mm	S1. Pekerjaan Tulangan Ulir Skoof	8.21 m	8.23 m	1653.73 cm ³	12.98 kg
16 mm	S1. Pekerjaan Tulangan Ulir Skoof	1.58 m	1.60 m	321.70 cm ³	2.53 kg
16 mm	S1. Pekerjaan Tulangan Ulir Skoof	8.18 m	8.20 m	1648.71 cm ³	12.94 kg
16 mm	S1. Pekerjaan Tulangan Ulir Skoof	2.10 m	2.13 m	427.26 cm ³	3.35 kg
16 mm	S1. Pekerjaan Tulangan Ulir Skoof	1.58 m	1.60 m	321.70 cm ³	2.53 kg
16 mm	S1. Pekerjaan Tulangan Ulir Skoof	8.18 m	8.20 m	1648.71 cm ³	12.94 kg
16 mm	S1. Pekerjaan Tulangan Ulir Skoof	1.61 m	1.63 m	326.73 cm ³	2.56 kg
16 mm	S1. Pekerjaan Tulangan Ulir Skoof	1.61 m	1.63 m	326.73 cm ³	2.56 kg

16 mm	S1. Pekerjaan Tulangan Ulir Skoof	1.61 m	1.63 m	326.73 cm ³	2.56 kg
16 mm	S1. Pekerjaan Tulangan Ulir Skoof	1.61 m	1.63 m	326.73 cm ³	2.56 kg
16 mm	S1. Pekerjaan Tulangan Ulir Skoof	2.68 m	2.70 m	542.87 cm ³	4.26 kg
16 mm	S1. Pekerjaan Tulangan Ulir Skoof	5.86 m	5.88 m	1181.24 cm ³	9.27 kg
16 mm	S1. Pekerjaan Tulangan Ulir Skoof	5.86 m	5.88 m	1181.24 cm ³	9.27 kg
16 mm	S1. Pekerjaan Tulangan Ulir Skoof	1.92 m	1.93 m	387.04 cm ³	3.04 kg
16 mm	S1. Pekerjaan Tulangan Ulir Skoof	5.86 m	5.88 m	1181.24 cm ³	9.27 kg
16 mm	S1. Pekerjaan Tulangan Ulir Skoof	5.83 m	5.85 m	1176.21 cm ³	9.23 kg
16 mm	S1. Pekerjaan Tulangan Ulir Skoof	5.83 m	5.85 m	1176.21 cm ³	9.23 kg
16 mm	S1. Pekerjaan Tulangan Ulir Skoof	3.37 m	3.38 m	678.58 cm ³	5.33 kg
16 mm	S1. Pekerjaan Tulangan Ulir Skoof	5.83 m	5.85 m	1176.21 cm ³	9.23 kg
16 mm	S1. Pekerjaan Tulangan Ulir Skoof	1.92 m	1.93 m	387.04 cm ³	3.04 kg
16 mm	S1. Pekerjaan Tulangan Ulir Skoof	1.92 m	1.93 m	387.04 cm ³	3.04 kg
16 mm	S1. Pekerjaan Tulangan Ulir Skoof	1.92 m	1.93 m	387.04 cm ³	3.04 kg
16 mm	S1. Pekerjaan Tulangan Ulir Skoof	7.76 m	7.78 m	1563.26 cm ³	12.27 kg
16 mm	S1. Pekerjaan Tulangan Ulir Skoof	7.72 m	7.73 m	1553.20 cm ³	12.19 kg
16 mm	S1. Pekerjaan Tulangan Ulir Skoof	8.26 m	8.28 m	1663.79 cm ³	13.06 kg
16 mm	S1. Pekerjaan Tulangan Ulir Skoof	8.26 m	8.28 m	1663.79 cm ³	13.06 kg
16 mm	S1. Pekerjaan Tulangan Ulir Skoof	8.26 m	8.28 m	1663.79 cm ³	13.06 kg
16 mm	S1. Pekerjaan Tulangan Ulir Skoof	8.23 m	8.25 m	1658.76 cm ³	13.02 kg
16 mm	S1. Pekerjaan Tulangan Ulir Skoof	2.03 m	2.05 m	412.18 cm ³	3.24 kg
16 mm	S1. Pekerjaan Tulangan Ulir Skoof	8.23 m	8.25 m	1658.76 cm ³	13.02 kg
16 mm	S1. Pekerjaan Tulangan Ulir Skoof	8.23 m	8.25 m	1658.76 cm ³	13.02 kg
16 mm	S1. Pekerjaan Tulangan Ulir Skoof	1.37 m	1.38 m	276.46 cm ³	2.17 kg
16 mm	S1. Pekerjaan Tulangan Ulir Skoof	1.37 m	1.38 m	276.46 cm ³	2.17 kg
16 mm	S1. Pekerjaan Tulangan Ulir Skoof	2.64 m	2.65 m	532.81 cm ³	4.18 kg
16 mm	S1. Pekerjaan Tulangan Ulir Skoof	1.66 m	1.68 m	336.78 cm ³	2.64 kg
16 mm	S1. Pekerjaan Tulangan Ulir Skoof	1.66 m	1.68 m	336.78 cm ³	2.64 kg
16 mm	S1. Pekerjaan Tulangan Ulir Skoof	1.66 m	1.68 m	336.78 cm ³	2.64 kg
16 mm	S1. Pekerjaan Tulangan Ulir Skoof	1.66 m	1.68 m	336.78 cm ³	2.64 kg
16 mm	S1. Pekerjaan Tulangan Ulir Skoof	5.85 m	5.88 m	1181.24 cm ³	9.27 kg
16 mm	S1. Pekerjaan Tulangan Ulir Skoof	3.35 m	3.38 m	678.58 cm ³	5.33 kg
16 mm	S1. Pekerjaan Tulangan Ulir Skoof	1.89 m	1.90 m	382.02 cm ³	3.00 kg
16 mm	S1. Pekerjaan Tulangan Ulir Skoof	1.96 m	1.98 m	397.10 cm ³	3.12 kg
16 mm	S1. Pekerjaan Tulangan Ulir Skoof	1.96 m	1.98 m	397.10 cm ³	3.12 kg
16 mm	S1. Pekerjaan Tulangan Ulir Skoof	1.89 m	1.90 m	382.02 cm ³	3.00 kg
16 mm	S1. Pekerjaan Tulangan Ulir Skoof	5.85 m	5.88 m	1181.24 cm ³	9.27 kg
16 mm	S1. Pekerjaan Tulangan Ulir Skoof	5.85 m	5.88 m	1181.24 cm ³	9.27 kg
16 mm	S1. Pekerjaan Tulangan Ulir Skoof	5.84 m	5.85 m	1176.21 cm ³	9.23 kg
16 mm	S1. Pekerjaan Tulangan Ulir Skoof	5.84 m	5.85 m	1176.21 cm ³	9.23 kg
16 mm	S1. Pekerjaan Tulangan Ulir Skoof	5.84 m	5.85 m	1176.21 cm ³	9.23 kg
16 mm	S1. Pekerjaan Tulangan Ulir Skoof	8.25 m	8.28 m	1663.79 cm ³	13.06 kg
16 mm	S1. Pekerjaan Tulangan Ulir Skoof	8.25 m	8.28 m	1663.79 cm ³	13.06 kg
16 mm	S1. Pekerjaan Tulangan Ulir Skoof	8.22 m	8.23 m	1653.73 cm ³	12.98 kg
16 mm	S1. Pekerjaan Tulangan Ulir Skoof	8.21 m	8.23 m	1653.73 cm ³	12.98 kg
16 mm	S1. Pekerjaan Tulangan Ulir Skoof	8.21 m	8.23 m	1653.73 cm ³	12.98 kg
16 mm	S1. Pekerjaan Tulangan Ulir Skoof	8.18 m	8.20 m	1648.71 cm ³	12.94 kg
16 mm	S1. Pekerjaan Tulangan Ulir Skoof	1.41 m	1.43 m	286.51 cm ³	2.25 kg
16 mm	S1. Pekerjaan Tulangan Ulir Skoof	1.41 m	1.43 m	286.51 cm ³	2.25 kg
16 mm	S1. Pekerjaan Tulangan Ulir Skoof	2.81 m	2.83 m	568.00 cm ³	4.46 kg
16 mm	S1. Pekerjaan Tulangan Ulir Skoof	7.72 m	7.73 m	1553.20 cm ³	12.19 kg
16 mm	S1. Pekerjaan Tulangan Ulir Skoof	7.72 m	7.73 m	1553.20 cm ³	12.19 kg
16 mm	S1. Pekerjaan Tulangan Ulir Skoof	1.66 m	1.68 m	336.78 cm ³	2.64 kg
16 mm	S1. Pekerjaan Tulangan Ulir Skoof	7.76 m	7.78 m	1563.26 cm ³	12.27 kg
16 mm	S1. Pekerjaan Tulangan Ulir Skoof	7.76 m	7.78 m	1563.26 cm ³	12.27 kg
16 mm	S1. Pekerjaan Tulangan Ulir Skoof	1.66 m	1.68 m	336.78 cm ³	2.64 kg
16 mm	S1. Pekerjaan Tulangan Ulir Skoof	1.66 m	1.68 m	336.78 cm ³	2.64 kg
16 mm	S1. Pekerjaan Tulangan Ulir Skoof	1.66 m	1.68 m	336.78 cm ³	2.64 kg

19 mm	W1. Pekerjaan Tulangan ulir	2,22 m	26,70 m	7570,22 cm ³	59,43 kg
19 mm	W1. Pekerjaan Tulangan ulir	2,23 m	27,00 m	7655,28 cm ³	60,09 kg
19 mm	W1. Pekerjaan Tulangan ulir	3,02 m	24,20 m	6861,40 cm ³	53,86 kg
19 mm	W1. Pekerjaan Tulangan ulir	3,02 m	24,20 m	6861,40 cm ³	53,86 kg
19 mm	W1. Pekerjaan Tulangan ulir	2,34 m	28,20 m	7995,51 cm ³	62,76 kg
19 mm	W1. Pekerjaan Tulangan ulir	2,31 m	27,90 m	7910,45 cm ³	62,10 kg
19 mm	W1. Pekerjaan Tulangan ulir	2,13 m	23,65 m	6705,45 cm ³	52,64 kg
19 mm	W1. Pekerjaan Tulangan ulir	2,47 m	27,23 m	7719,07 cm ³	60,59 kg
19 mm	W1. Pekerjaan Tulangan ulir	2,25 m	40,50 m	11482,91 cm ³	90,14 kg
19 mm	W1. Pekerjaan Tulangan ulir	2,23 m	40,50 m	11482,91 cm ³	90,14 kg
19 mm	W1. Pekerjaan Tulangan ulir	3,21 m	25,80 m	7315,04 cm ³	57,42 kg
19 mm	W1. Pekerjaan Tulangan ulir	3,21 m	25,80 m	7315,04 cm ³	57,42 kg
19 mm	W1. Pekerjaan Tulangan ulir	2,42 m	48,50 m	13751,14 cm ³	107,95 kg
19 mm	W1. Pekerjaan Tulangan ulir	2,17 m	43,50 m	12333,50 cm ³	96,82 kg
19 mm	W1. Pekerjaan Tulangan ulir	3,38 m	27,20 m	7711,98 cm ³	60,54 kg
19 mm	W1. Pekerjaan Tulangan ulir	3,38 m	27,20 m	7711,98 cm ³	60,54 kg
13 mm	W1. Pekerjaan Tulangan ulir	7,70 m	53,90 m	7154,27 cm ³	56,16 kg
W1. Pekerjaan Tulangan ulir: 17					1142,47 kg
13 mm	A.Pekerjaan Tulangan Ulir K2 (L1.1)	2,32 m	102,30 m	13578,51 cm ³	106,59 kg
22 mm	A.Pekerjaan Tulangan Ulir K2 (L1.1)	5,87 m	5,88 m	2233,28 cm ³	17,53 kg
22 mm	A.Pekerjaan Tulangan Ulir K2 (L1.1)	6,04 m	6,05 m	2299,80 cm ³	18,05 kg
22 mm	A.Pekerjaan Tulangan Ulir K2 (L1.1)	5,43 m	5,45 m	2071,72 cm ³	16,26 kg
22 mm	A.Pekerjaan Tulangan Ulir K2 (L1.1)	5,45 m	5,48 m	2081,23 cm ³	16,34 kg
22 mm	A.Pekerjaan Tulangan Ulir K2 (L1.1)	5,96 m	17,93 m	6813,88 cm ³	53,49 kg
22 mm	A.Pekerjaan Tulangan Ulir K2 (L1.1)	5,95 m	17,85 m	6785,37 cm ³	53,27 kg
22 mm	A.Pekerjaan Tulangan Ulir K2 (L1.1)	5,74 m	17,25 m	6557,29 cm ³	51,47 kg
22 mm	A.Pekerjaan Tulangan Ulir K2 (L1.1)	5,77 m	17,33 m	6585,80 cm ³	51,70 kg
13 mm	A.Pekerjaan Tulangan Ulir K2 (L1.1)	0,86 m	38,50 m	5110,19 cm ³	40,12 kg
13 mm	A.Pekerjaan Tulangan Ulir K2 (L1.1)	0,86 m	38,50 m	5110,19 cm ³	40,12 kg
A.Pekerjaan Tulangan Ulir K2 (L1.1): 11					464,93 kg
13 mm	B.Pekerjaan Tulangan Ulir K2 (L1.1)	2,32 m	102,30 m	13578,51 cm ³	106,59 kg
22 mm	B.Pekerjaan Tulangan Ulir K2 (L1.1)	5,77 m	5,78 m	2195,27 cm ³	17,23 kg
22 mm	B.Pekerjaan Tulangan Ulir K2 (L1.1)	5,76 m	5,78 m	2195,27 cm ³	17,23 kg
22 mm	B.Pekerjaan Tulangan Ulir K2 (L1.1)	5,77 m	5,78 m	2195,27 cm ³	17,23 kg
22 mm	B.Pekerjaan Tulangan Ulir K2 (L1.1)	5,76 m	5,78 m	2195,27 cm ³	17,23 kg
22 mm	B.Pekerjaan Tulangan Ulir K2 (L1.1)	5,83 m	17,55 m	6671,33 cm ³	52,37 kg
22 mm	B.Pekerjaan Tulangan Ulir K2 (L1.1)	5,84 m	17,55 m	6671,33 cm ³	52,37 kg
22 mm	B.Pekerjaan Tulangan Ulir K2 (L1.1)	5,76 m	17,33 m	6585,80 cm ³	51,70 kg
22 mm	B.Pekerjaan Tulangan Ulir K2 (L1.1)	5,76 m	17,33 m	6585,80 cm ³	51,70 kg
13 mm	B.Pekerjaan Tulangan Ulir K2 (L1.1)	0,86 m	38,50 m	5110,19 cm ³	40,12 kg
13 mm	B.Pekerjaan Tulangan Ulir K2 (L1.1)	0,86 m	38,50 m	5110,19 cm ³	40,12 kg
B.Pekerjaan Tulangan Ulir K2 (L1.1): 11					463,89 kg
13 mm	C.Pekerjaan Tulangan Ulir K6 (L1.1)	2,52 m	111,10 m	14746,56 cm ³	115,76 kg
22 mm	C.Pekerjaan Tulangan Ulir K6 (L1.1)	5,79 m	5,80 m	2204,77 cm ³	17,31 kg
22 mm	C.Pekerjaan Tulangan Ulir K6 (L1.1)	5,79 m	5,80 m	2204,77 cm ³	17,31 kg
22 mm	C.Pekerjaan Tulangan Ulir K6 (L1.1)	5,82 m	5,83 m	2214,27 cm ³	17,38 kg
22 mm	C.Pekerjaan Tulangan Ulir K6 (L1.1)	5,82 m	5,83 m	2214,27 cm ³	17,38 kg
22 mm	C.Pekerjaan Tulangan Ulir K6 (L1.1)	5,74 m	23,00 m	8743,05 cm ³	68,63 kg
22 mm	C.Pekerjaan Tulangan Ulir K6 (L1.1)	5,71 m	22,90 m	8705,04 cm ³	68,33 kg
22 mm	C.Pekerjaan Tulangan Ulir K6 (L1.1)	5,83 m	23,40 m	8895,11 cm ³	69,83 kg
22 mm	C.Pekerjaan Tulangan Ulir K6 (L1.1)	5,80 m	23,20 m	8819,08 cm ³	69,23 kg
13 mm	C.Pekerjaan Tulangan Ulir K6 (L1.1)	0,86 m	38,50 m	5110,19 cm ³	40,12 kg
13 mm	C.Pekerjaan Tulangan Ulir K6 (L1.1)	0,86 m	38,50 m	5110,19 cm ³	40,12 kg
C.Pekerjaan Tulangan Ulir K6 (L1.1): 11					541,39 kg

13 mm	D.Pekerjaan Tulangan Ulir K6 (L1.1)	2.52 m	111.10 m	14746.56 cm³	115.76 kg
22 mm	D.Pekerjaan Tulangan Ulir K6 (L1.1)	5.80 m	5.80 m	2204.77 cm³	17.31 kg
22 mm	D.Pekerjaan Tulangan Ulir K6 (L1.1)	5.80 m	5.80 m	2204.77 cm³	17.31 kg
22 mm	D.Pekerjaan Tulangan Ulir K6 (L1.1)	5.80 m	5.80 m	2204.77 cm³	17.31 kg
22 mm	D.Pekerjaan Tulangan Ulir K6 (L1.1)	5.80 m	5.80 m	2204.77 cm³	17.31 kg
22 mm	D.Pekerjaan Tulangan Ulir K6 (L1.1)	5.72 m	22.90 m	8705.04 cm³	68.33 kg
22 mm	D.Pekerjaan Tulangan Ulir K6 (L1.1)	5.73 m	23.00 m	8743.05 cm³	68.63 kg
22 mm	D.Pekerjaan Tulangan Ulir K6 (L1.1)	5.79 m	23.20 m	8819.08 cm³	69.23 kg
22 mm	D.Pekerjaan Tulangan Ulir K6 (L1.1)	5.80 m	23.20 m	8819.08 cm³	69.23 kg
13 mm	D.Pekerjaan Tulangan Ulir K6 (L1.1)	0.86 m	38.50 m	5110.19 cm³	40.12 kg
13 mm	D.Pekerjaan Tulangan Ulir K6 (L1.1)	0.86 m	38.50 m	5110.19 cm³	40.12 kg
D.Pekerjaan Tulangan Ulir K6 (L1.1): 11					540.65 kg
13 mm	E.Pekerjaan Tulangan Ulir K2 (L1.1)	2.32 m	102.30 m	13578.51 cm³	106.59 kg
22 mm	E.Pekerjaan Tulangan Ulir K2 (L1.1)	5.78 m	5.80 m	2204.77 cm³	17.31 kg
22 mm	E.Pekerjaan Tulangan Ulir K2 (L1.1)	5.77 m	5.78 m	2195.27 cm³	17.23 kg
22 mm	E.Pekerjaan Tulangan Ulir K2 (L1.1)	5.78 m	5.80 m	2204.77 cm³	17.31 kg
22 mm	E.Pekerjaan Tulangan Ulir K2 (L1.1)	5.77 m	5.78 m	2195.27 cm³	17.23 kg
22 mm	E.Pekerjaan Tulangan Ulir K2 (L1.1)	5.88 m	17.70 m	6728.35 cm³	52.82 kg
22 mm	E.Pekerjaan Tulangan Ulir K2 (L1.1)	5.88 m	17.70 m	6728.35 cm³	52.82 kg
22 mm	E.Pekerjaan Tulangan Ulir K2 (L1.1)	5.79 m	17.40 m	6614.31 cm³	51.92 kg
22 mm	E.Pekerjaan Tulangan Ulir K2 (L1.1)	5.79 m	17.40 m	6614.31 cm³	51.92 kg
13 mm	E.Pekerjaan Tulangan Ulir K2 (L1.1)	0.86 m	38.50 m	5110.19 cm³	40.12 kg
13 mm	E.Pekerjaan Tulangan Ulir K2 (L1.1)	0.86 m	38.50 m	5110.19 cm³	40.12 kg
E.Pekerjaan Tulangan Ulir K2 (L1.1): 11					465.38 kg
13 mm	F.Pekerjaan Tulangan Ulir K2 (L1.1)	2.32 m	102.30 m	13578.51 cm³	106.59 kg
22 mm	F.Pekerjaan Tulangan Ulir K2 (L1.1)	6.23 m	6.25 m	2375.83 cm³	18.65 kg
22 mm	F.Pekerjaan Tulangan Ulir K2 (L1.1)	6.23 m	6.25 m	2375.83 cm³	18.65 kg
22 mm	F.Pekerjaan Tulangan Ulir K2 (L1.1)	6.22 m	6.23 m	2366.33 cm³	18.58 kg
22 mm	F.Pekerjaan Tulangan Ulir K2 (L1.1)	6.24 m	6.25 m	2375.83 cm³	18.65 kg
22 mm	F.Pekerjaan Tulangan Ulir K2 (L1.1)	6.23 m	18.75 m	7127.49 cm³	55.95 kg
22 mm	F.Pekerjaan Tulangan Ulir K2 (L1.1)	6.22 m	18.68 m	7098.98 cm³	55.73 kg
22 mm	F.Pekerjaan Tulangan Ulir K2 (L1.1)	6.23 m	18.75 m	7127.49 cm³	55.95 kg
22 mm	F.Pekerjaan Tulangan Ulir K2 (L1.1)	6.23 m	18.75 m	7127.49 cm³	55.95 kg
13 mm	F.Pekerjaan Tulangan Ulir K2 (L1.1)	0.86 m	38.50 m	5110.19 cm³	40.12 kg
13 mm	F.Pekerjaan Tulangan Ulir K2 (L1.1)	0.86 m	38.50 m	5110.19 cm³	40.12 kg
F.Pekerjaan Tulangan Ulir K2 (L1.1): 11					484.93 kg
13 mm	G.Pekerjaan Tulangan Ulir K1 (L1.1)	2.62 m	141.75 m	18814.80 cm³	147.70 kg
22 mm	G.Pekerjaan Tulangan Ulir K1 (L1.1)	9.35 m	9.38 m	3563.74 cm³	27.98 kg
22 mm	G.Pekerjaan Tulangan Ulir K1 (L1.1)	9.35 m	9.38 m	3563.74 cm³	27.98 kg
22 mm	G.Pekerjaan Tulangan Ulir K1 (L1.1)	8.97 m	8.98 m	3411.69 cm³	26.78 kg
22 mm	G.Pekerjaan Tulangan Ulir K1 (L1.1)	8.96 m	8.98 m	3411.69 cm³	26.78 kg
22 mm	G.Pekerjaan Tulangan Ulir K1 (L1.1)	8.80 m	35.30 m	13418.68 cm³	105.34 kg
22 mm	G.Pekerjaan Tulangan Ulir K1 (L1.1)	9.38 m	37.60 m	14292.99 cm³	112.20 kg
22 mm	G.Pekerjaan Tulangan Ulir K1 (L1.1)	8.96 m	35.90 m	13646.76 cm³	107.13 kg
22 mm	G.Pekerjaan Tulangan Ulir K1 (L1.1)	9.05 m	36.30 m	13798.82 cm³	108.32 kg
13 mm	G.Pekerjaan Tulangan Ulir K1 (L1.1)	0.91 m	55.50 m	7366.64 cm³	57.83 kg
13 mm	G.Pekerjaan Tulangan Ulir K1 (L1.1)	0.91 m	55.50 m	7366.64 cm³	57.83 kg
G.Pekerjaan Tulangan Ulir K1 (L1.1): 11					805.85 kg
13 mm	H.Pekerjaan Tulangan Ulir K1 (L1.1)	2.62 m	133.88 m	17769.54 cm³	139.49 kg
22 mm	H.Pekerjaan Tulangan Ulir K1 (L1.1)	7.66 m	7.68 m	2917.52 cm³	22.90 kg
22 mm	H.Pekerjaan Tulangan Ulir K1 (L1.1)	6.71 m	6.73 m	2556.39 cm³	20.07 kg
22 mm	H.Pekerjaan Tulangan Ulir K1 (L1.1)	8.09 m	8.10 m	3079.07 cm³	24.17 kg
22 mm	H.Pekerjaan Tulangan Ulir K1 (L1.1)	8.17 m	8.18 m	3107.58 cm³	24.39 kg
22 mm	H.Pekerjaan Tulangan Ulir K1 (L1.1)	7.50 m	30.10 m	11441.99 cm³	89.82 kg
22 mm	H.Pekerjaan Tulangan Ulir K1 (L1.1)	7.64 m	30.60 m	11632.06 cm³	91.31 kg
22 mm	H.Pekerjaan Tulangan Ulir K1 (L1.1)	8.09 m	32.40 m	12316.30 cm³	96.68 kg
22 mm	H.Pekerjaan Tulangan Ulir K1 (L1.1)	7.90 m	31.60 m	12012.19 cm³	94.30 kg
13 mm	H.Pekerjaan Tulangan Ulir K1 (L1.1)	0.91 m	47.18 m	6261.65 cm³	49.15 kg
13 mm	H.Pekerjaan Tulangan Ulir K1 (L1.1)	0.91 m	47.18 m	6261.65 cm³	49.15 kg
H.Pekerjaan Tulangan Ulir K1 (L1.1): 11					701.44 kg

13 mm	I.Pekerjaan Tulangan Ulir K1 (L1.1)	2.62 m	118.13 m	15679.00 cm³	123.08 kg
22 mm	I.Pekerjaan Tulangan Ulir K1 (L1.1)	7.00 m	28.00 m	10643.72 cm³	83.55 kg
22 mm	I.Pekerjaan Tulangan Ulir K1 (L1.1)	7.01 m	28.10 m	10681.73 cm³	83.85 kg
22 mm	I.Pekerjaan Tulangan Ulir K1 (L1.1)	7.01 m	28.10 m	10681.73 cm³	83.85 kg
22 mm	I.Pekerjaan Tulangan Ulir K1 (L1.1)	6.49 m	26.00 m	9883.45 cm³	77.59 kg
13 mm	I.Pekerjaan Tulangan Ulir K1 (L1.1)	0.86 m	39.38 m	5226.33 cm³	41.03 kg
13 mm	I.Pekerjaan Tulangan Ulir K1 (L1.1)	0.86 m	39.38 m	5226.33 cm³	41.03 kg
22 mm	I.Pekerjaan Tulangan Ulir K1 (L1.1)	6.46 m	6.48 m	2461.36 cm³	19.32 kg
22 mm	I.Pekerjaan Tulangan Ulir K1 (L1.1)	6.89 m	6.90 m	2622.92 cm³	20.59 kg
22 mm	I.Pekerjaan Tulangan Ulir K1 (L1.1)	7.02 m	7.03 m	2670.43 cm³	20.96 kg
22 mm	I.Pekerjaan Tulangan Ulir K1 (L1.1)	6.48 m	6.50 m	2470.86 cm³	19.40 kg
I.Pekerjaan Tulangan Ulir K1 (L1.1): 11					614.25 kg
13 mm	J.Pekerjaan Tulangan Ulir K1 (L1.1)	2.62 m	120.75 m	16027.42 cm³	125.82 kg
22 mm	J.Pekerjaan Tulangan Ulir K1 (L1.1)	6.97 m	27.90 m	10605.70 cm³	83.25 kg
22 mm	J.Pekerjaan Tulangan Ulir K1 (L1.1)	6.98 m	28.00 m	10643.72 cm³	83.55 kg
22 mm	J.Pekerjaan Tulangan Ulir K1 (L1.1)	6.99 m	28.00 m	10643.72 cm³	83.55 kg
22 mm	J.Pekerjaan Tulangan Ulir K1 (L1.1)	6.99 m	28.00 m	10643.72 cm³	83.55 kg
13 mm	J.Pekerjaan Tulangan Ulir K1 (L1.1)	0.86 m	40.25 m	5342.47 cm³	41.94 kg
13 mm	J.Pekerjaan Tulangan Ulir K1 (L1.1)	0.86 m	40.25 m	5342.47 cm³	41.94 kg
22 mm	J.Pekerjaan Tulangan Ulir K1 (L1.1)	6.97 m	6.98 m	2651.43 cm³	20.81 kg
22 mm	J.Pekerjaan Tulangan Ulir K1 (L1.1)	6.98 m	7.00 m	2660.93 cm³	20.89 kg
22 mm	J.Pekerjaan Tulangan Ulir K1 (L1.1)	6.99 m	7.00 m	2660.93 cm³	20.89 kg
22 mm	J.Pekerjaan Tulangan Ulir K1 (L1.1)	6.98 m	7.00 m	2660.93 cm³	20.89 kg
J.Pekerjaan Tulangan Ulir K1 (L1.1): 11					627.08 kg
13 mm	K.Pekerjaan Tulangan Ulir K1 (L1.1)	2.62 m	118.13 m	15679.00 cm³	123.08 kg
22 mm	K.Pekerjaan Tulangan Ulir K1 (L1.1)	7.00 m	28.00 m	10643.72 cm³	83.55 kg
22 mm	K.Pekerjaan Tulangan Ulir K1 (L1.1)	7.01 m	28.10 m	10681.73 cm³	83.85 kg
22 mm	K.Pekerjaan Tulangan Ulir K1 (L1.1)	7.03 m	28.20 m	10719.74 cm³	84.15 kg
22 mm	K.Pekerjaan Tulangan Ulir K1 (L1.1)	7.01 m	28.10 m	10681.73 cm³	83.85 kg
13 mm	K.Pekerjaan Tulangan Ulir K1 (L1.1)	0.86 m	39.38 m	5226.33 cm³	41.03 kg
13 mm	K.Pekerjaan Tulangan Ulir K1 (L1.1)	0.86 m	39.38 m	5226.33 cm³	41.03 kg
22 mm	K.Pekerjaan Tulangan Ulir K1 (L1.1)	7.00 m	7.03 m	2670.43 cm³	20.96 kg
22 mm	K.Pekerjaan Tulangan Ulir K1 (L1.1)	6.63 m	6.65 m	2527.88 cm³	19.84 kg
22 mm	K.Pekerjaan Tulangan Ulir K1 (L1.1)	7.02 m	7.03 m	2670.43 cm³	20.96 kg
22 mm	K.Pekerjaan Tulangan Ulir K1 (L1.1)	7.01 m	7.03 m	2670.43 cm³	20.96 kg
K.Pekerjaan Tulangan Ulir K1 (L1.1): 11					623.27 kg
13 mm	L.Pekerjaan Tulangan Ulir K1 (L1.1)	2.62 m	118.13 m	15679.00 cm³	123.08 kg
22 mm	L.Pekerjaan Tulangan Ulir K1 (L1.1)	6.94 m	27.80 m	10567.69 cm³	82.96 kg
22 mm	L.Pekerjaan Tulangan Ulir K1 (L1.1)	6.96 m	27.90 m	10605.70 cm³	83.25 kg
22 mm	L.Pekerjaan Tulangan Ulir K1 (L1.1)	6.97 m	27.90 m	10605.70 cm³	83.25 kg
22 mm	L.Pekerjaan Tulangan Ulir K1 (L1.1)	6.96 m	27.90 m	10605.70 cm³	83.25 kg
13 mm	L.Pekerjaan Tulangan Ulir K1 (L1.1)	0.86 m	39.38 m	5226.33 cm³	41.03 kg
13 mm	L.Pekerjaan Tulangan Ulir K1 (L1.1)	0.86 m	39.38 m	5226.33 cm³	41.03 kg
22 mm	L.Pekerjaan Tulangan Ulir K1 (L1.1)	6.95 m	6.98 m	2651.43 cm³	20.81 kg
22 mm	L.Pekerjaan Tulangan Ulir K1 (L1.1)	7.04 m	7.05 m	2679.94 cm³	21.04 kg
22 mm	L.Pekerjaan Tulangan Ulir K1 (L1.1)	6.97 m	6.98 m	2651.43 cm³	20.81 kg
22 mm	L.Pekerjaan Tulangan Ulir K1 (L1.1)	7.10 m	7.13 m	2708.45 cm³	21.26 kg
13 mm	L.Pekerjaan Tulangan Ulir K1 (L1.1)	9.00 m	18.00 m	2389.18 cm³	18.76 kg
13 mm	L.Pekerjaan Tulangan Ulir K1 (L1.1)	9.00 m	18.00 m	2389.18 cm³	18.76 kg
n Tulangan Ulir K1 (L1.1): 13					659.29 kg
13 mm	M.Pekerjaan Tulangan Ulir K3 (L1.1)	2.12 m	80.75 m	10718.13 cm³	84.14 kg
22 mm	M.Pekerjaan Tulangan Ulir K3 (L1.1)	5.00 m	5.00 m	1900.66 cm³	14.92 kg
22 mm	M.Pekerjaan Tulangan Ulir K3 (L1.1)	5.71 m	5.73 m	2176.26 cm³	17.08 kg
22 mm	M.Pekerjaan Tulangan Ulir K3 (L1.1)	4.99 m	5.00 m	1900.66 cm³	14.92 kg
22 mm	M.Pekerjaan Tulangan Ulir K3 (L1.1)	5.02 m	5.03 m	1910.17 cm³	14.99 kg
22 mm	M.Pekerjaan Tulangan Ulir K3 (L1.1)	5.56 m	16.73 m	6357.72 cm³	49.91 kg
22 mm	M.Pekerjaan Tulangan Ulir K3 (L1.1)	5.00 m	15.00 m	5701.99 cm³	44.76 kg
22 mm	M.Pekerjaan Tulangan Ulir K3 (L1.1)	5.04 m	15.15 m	5759.01 cm³	45.21 kg
22 mm	M.Pekerjaan Tulangan Ulir K3 (L1.1)	6.15 m	18.53 m	7041.96 cm³	55.28 kg
13 mm	M.Pekerjaan Tulangan Ulir K3 (L1.1)	0.81 m	31.35 m	4161.16 cm³	32.67 kg
13 mm	M.Pekerjaan Tulangan Ulir K3 (L1.1)	0.81 m	31.35 m	4161.16 cm³	32.67 kg
13 mm	M.Pekerjaan Tulangan Ulir K3 (L1.1)	0.71 m	27.55 m	3656.77 cm³	28.71 kg
22 mm	M.Pekerjaan Tulangan Ulir K3 (L1.1)	5.30 m	5.30 m	2014.70 cm³	15.82 kg
22 mm	M.Pekerjaan Tulangan Ulir K3 (L1.1)	5.10 m	5.13 m	1948.18 cm³	15.29 kg
22 mm	M.Pekerjaan Tulangan Ulir K3 (L1.1)	5.00 m	15.08 m	5730.50 cm³	44.98 kg
22 mm	M.Pekerjaan Tulangan Ulir K3 (L1.1)	5.03 m	15.15 m	5759.01 cm³	45.21 kg
n Tulangan Ulir K3 (L1.1): 16					556.55 kg

13 mm	M.Pekerjaan Tulangan Ulir K3 (L1.1)	2.12 m	80.75 m	10718.13 cm³	84.14 kg
22 mm	M.Pekerjaan Tulangan Ulir K3 (L1.1)	5.00 m	5.00 m	1900.66 cm³	14.92 kg
22 mm	M.Pekerjaan Tulangan Ulir K3 (L1.1)	5.71 m	5.73 m	2176.26 cm³	17.08 kg
22 mm	M.Pekerjaan Tulangan Ulir K3 (L1.1)	4.99 m	5.00 m	1900.66 cm³	14.92 kg
22 mm	M.Pekerjaan Tulangan Ulir K3 (L1.1)	5.02 m	5.03 m	1910.17 cm³	14.99 kg
22 mm	M.Pekerjaan Tulangan Ulir K3 (L1.1)	5.56 m	16.73 m	6357.72 cm³	49.91 kg
22 mm	M.Pekerjaan Tulangan Ulir K3 (L1.1)	5.00 m	15.00 m	5701.99 cm³	44.76 kg
22 mm	M.Pekerjaan Tulangan Ulir K3 (L1.1)	5.04 m	15.15 m	5759.01 cm³	45.21 kg
22 mm	M.Pekerjaan Tulangan Ulir K3 (L1.1)	6.15 m	18.53 m	7041.96 cm³	55.28 kg
13 mm	M.Pekerjaan Tulangan Ulir K3 (L1.1)	0.81 m	31.35 m	4161.16 cm³	32.67 kg
13 mm	M.Pekerjaan Tulangan Ulir K3 (L1.1)	0.81 m	31.35 m	4161.16 cm³	32.67 kg
13 mm	M.Pekerjaan Tulangan Ulir K3 (L1.1)	0.71 m	27.55 m	3656.77 cm³	28.71 kg
22 mm	M.Pekerjaan Tulangan Ulir K3 (L1.1)	5.30 m	5.30 m	2014.70 cm³	15.82 kg
22 mm	M.Pekerjaan Tulangan Ulir K3 (L1.1)	5.10 m	5.13 m	1948.18 cm³	15.29 kg
22 mm	M.Pekerjaan Tulangan Ulir K3 (L1.1)	5.00 m	15.08 m	5730.50 cm³	44.98 kg
22 mm	M.Pekerjaan Tulangan Ulir K3 (L1.1)	5.03 m	15.15 m	5759.01 cm³	45.21 kg
n Tulangan Ulir K3 (L1.1): 16					556.55 kg
13 mm	N.Pekerjaan Tulangan Ulir K3 (L1.1)	2.12 m	104.13 m	13820.75 cm³	108.49 kg
22 mm	N.Pekerjaan Tulangan Ulir K3 (L1.1)	7.02 m	7.03 m	2670.43 cm³	20.96 kg
22 mm	N.Pekerjaan Tulangan Ulir K3 (L1.1)	7.02 m	7.03 m	2670.43 cm³	20.96 kg
22 mm	N.Pekerjaan Tulangan Ulir K3 (L1.1)	6.64 m	6.65 m	2527.88 cm³	19.84 kg
22 mm	N.Pekerjaan Tulangan Ulir K3 (L1.1)	6.62 m	6.63 m	2518.38 cm³	19.77 kg
22 mm	N.Pekerjaan Tulangan Ulir K3 (L1.1)	7.02 m	21.08 m	8011.30 cm³	62.89 kg
22 mm	N.Pekerjaan Tulangan Ulir K3 (L1.1)	7.02 m	21.08 m	8011.30 cm³	62.89 kg
22 mm	N.Pekerjaan Tulangan Ulir K3 (L1.1)	7.01 m	21.08 m	8011.30 cm³	62.89 kg
22 mm	N.Pekerjaan Tulangan Ulir K3 (L1.1)	7.76 m	23.33 m	8866.60 cm³	69.60 kg
13 mm	N.Pekerjaan Tulangan Ulir K3 (L1.1)	0.81 m	40.43 m	5365.70 cm³	42.12 kg
13 mm	N.Pekerjaan Tulangan Ulir K3 (L1.1)	0.81 m	40.43 m	5365.70 cm³	42.12 kg
13 mm	N.Pekerjaan Tulangan Ulir K3 (L1.1)	0.71 m	35.53 m	4715.31 cm³	37.02 kg
N.Pekerjaan Tulangan Ulir K3 (L1.1): 12					569.56 kg
13 mm	O.Pekerjaan Tulangan Ulir K6 (L1.1)	2.52 m	121.20 m	16087.15 cm³	126.28 kg
22 mm	O.Pekerjaan Tulangan Ulir K6 (L1.1)	6.14 m	6.15 m	2337.82 cm³	18.35 kg
22 mm	O.Pekerjaan Tulangan Ulir K6 (L1.1)	6.37 m	6.38 m	2423.35 cm³	19.02 kg
22 mm	O.Pekerjaan Tulangan Ulir K6 (L1.1)	6.14 m	6.15 m	2337.82 cm³	18.35 kg
22 mm	O.Pekerjaan Tulangan Ulir K6 (L1.1)	6.37 m	6.38 m	2423.35 cm³	19.02 kg
22 mm	O.Pekerjaan Tulangan Ulir K6 (L1.1)	7.30 m	29.30 m	11137.89 cm³	87.43 kg
22 mm	O.Pekerjaan Tulangan Ulir K6 (L1.1)	7.82 m	31.30 m	11898.15 cm³	93.40 kg
22 mm	O.Pekerjaan Tulangan Ulir K6 (L1.1)	6.37 m	25.50 m	9693.38 cm³	76.09 kg
22 mm	O.Pekerjaan Tulangan Ulir K6 (L1.1)	6.37 m	25.50 m	9693.38 cm³	76.09 kg
13 mm	O.Pekerjaan Tulangan Ulir K6 (L1.1)	0.86 m	42.00 m	5574.76 cm³	43.76 kg
13 mm	O.Pekerjaan Tulangan Ulir K6 (L1.1)	0.86 m	42.00 m	5574.76 cm³	43.76 kg
n Tulangan Ulir K6 (L1.1): 11					621.58 kg
13 mm	P.Pekerjaan Tulangan Ulir K6 (L1.1)	2.52 m	121.20 m	16087.15 cm³	126.28 kg
22 mm	P.Pekerjaan Tulangan Ulir K6 (L1.1)	5.80 m	5.80 m	2204.77 cm³	17.31 kg
22 mm	P.Pekerjaan Tulangan Ulir K6 (L1.1)	6.45 m	6.45 m	2451.86 cm³	19.25 kg
22 mm	P.Pekerjaan Tulangan Ulir K6 (L1.1)	5.80 m	5.80 m	2204.77 cm³	17.31 kg
22 mm	P.Pekerjaan Tulangan Ulir K6 (L1.1)	6.44 m	6.45 m	2451.86 cm³	19.25 kg
22 mm	P.Pekerjaan Tulangan Ulir K6 (L1.1)	7.30 m	29.30 m	11137.89 cm³	87.43 kg
22 mm	P.Pekerjaan Tulangan Ulir K6 (L1.1)	7.72 m	30.90 m	11746.10 cm³	92.21 kg
22 mm	P.Pekerjaan Tulangan Ulir K6 (L1.1)	6.44 m	25.80 m	9807.42 cm³	76.99 kg
22 mm	P.Pekerjaan Tulangan Ulir K6 (L1.1)	6.44 m	25.80 m	9807.42 cm³	76.99 kg
13 mm	P.Pekerjaan Tulangan Ulir K6 (L1.1)	0.86 m	42.00 m	5574.76 cm³	43.76 kg
13 mm	P.Pekerjaan Tulangan Ulir K6 (L1.1)	0.86 m	42.00 m	5574.76 cm³	43.76 kg

HASIL VOLUME PERMODELAN REVIT
5. Volume pekerjaan dinding lantai 1 sampai lantai 5

Type	Lantai	Area	Volume
Wall 12cm	Lt. 1	9 m ²	1.12 m ³
Wall 12cm	Lt. 1	19 m ²	2.43 m ³
Wall 12cm	Lt. 1	11 m ²	1.37 m ³
Wall 12cm	Lt. 1	2 m ²	0.25 m ³
Wall 12cm	Lt. 1	11 m ²	1.39 m ³
Wall 12cm	Lt. 1	12 m ²	1.50 m ³
Wall 12cm	Lt. 1	5 m ²	0.59 m ³
Wall 12cm	Lt. 1	30 m ²	3.75 m ³
Wall 12cm	Lt. 1	7 m ²	0.85 m ³
Wall 12cm	Lt. 1	4 m ²	0.48 m ³
Wall 22cm	Lt. 1	9 m ²	2.05 m ³
Wall 22cm	Lt. 1	15 m ²	3.29 m ³
Wall 22cm	Lt. 1	21 m ²	4.72 m ³
Wall 22cm	Lt. 1	4 m ²	0.99 m ³
Wall 22cm	Lt. 1	9 m ²	2.05 m ³
Lt. 1: 15		168 m²	26.83 m³
Wall 12cm	Lt. 2	5 m ²	0.67 m ³
Wall 12cm	Lt. 2	6 m ²	0.79 m ³
Wall 12cm	Lt. 2	5 m ²	0.58 m ³
Wall 12cm	Lt. 2	4 m ²	0.56 m ³
Wall 12cm	Lt. 2	10 m ²	1.30 m ³
Wall 12cm	Lt. 2	24 m ²	2.96 m ³
Wall 12cm	Lt. 2	5 m ²	0.66 m ³
Wall 12cm	Lt. 2	4 m ²	0.44 m ³
Wall 12cm	Lt. 2	6 m ²	0.72 m ³
Wall 12cm	Lt. 2	4 m ²	0.45 m ³
Wall 12cm	Lt. 2	18 m ²	2.23 m ³

Wall 12cm	Lt. 2	27 m ²	3.45 m ³
Wall 12cm	Lt. 2	8 m ²	1.02 m ³
Wall 12cm	Lt. 2	10 m ²	1.23 m ³
Wall 12cm	Lt. 2	8 m ²	1.00 m ³
Wall 12cm	Lt. 2	8 m ²	1.01 m ³
Wall 12cm	Lt. 2	7 m ²	0.93 m ³
Wall 12cm	Lt. 2	5 m ²	0.67 m ³
Wall 12cm	Lt. 2	8 m ²	1.06 m ³
Wall 12cm	Lt. 2	17 m ²	2.16 m ³
Wall 12cm	Lt. 2	4 m ²	0.45 m ³
Wall 12cm	Lt. 2	13 m ²	1.59 m ³
Wall 12cm	Lt. 2	9 m ²	1.19 m ³
Wall 12cm	Lt. 2	12 m ²	1.45 m ³
Wall 12cm	Lt. 2	6 m ²	0.77 m ³
Wall 12cm	Lt. 2	9 m ²	1.19 m ³
Wall 12cm	Lt. 2	2 m ²	0.25 m ³
Wall 12cm	Lt. 2	2 m ²	0.21 m ³
Wall 12cm	Lt. 2	14 m ²	1.75 m ³
Wall 12cm	Lt. 2	2 m ²	0.19 m ³
Wall 12cm	Lt. 2	10 m ²	1.29 m ³
Wall 12cm	Lt. 2	3 m ²	0.44 m ³
Wall 12cm	Lt. 2	18 m ²	2.26 m ³
Wall 12cm	Lt. 2	4 m ²	0.47 m ³
Wall 12cm	Lt. 2	7 m ²	0.82 m ³
Wall 12cm	Lt. 2	1 m ²	0.17 m ³
Wall 12cm	Lt. 2	2 m ²	0.23 m ³
Wall 12cm	Lt. 2	1 m ²	0.14 m ³
Wall 12cm	Lt. 2	12 m ²	1.46 m ³
Wall 12cm	Lt. 2	1 m ²	0.12 m ³
Wall 17cm	Lt. 2	3 m ²	0.60 m ³
Wall 22cm	Lt. 2	19 m ²	4.25 m ³
Wall 22cm	Lt. 2	26 m ²	5.84 m ³
Wall 22cm	Lt. 2	10 m ²	2.22 m ³
Wall 22cm	Lt. 2	8 m ²	1.78 m ³

Wall 22cm	Lt. 2	10 m ²	2.14 m ³
Wall 22cm	Lt. 2	8 m ²	1.69 m ³
Wall 22cm	Lt. 2	11 m ²	2.43 m ³
Wall 22cm	Lt. 2	5 m ²	0.80 m ³
Wall 22cm	Lt. 2	6 m ²	1.04 m ³
Wall 22cm	Lt. 2	2 m ²	0.52 m ³
Wall 22cm	Lt. 2	5 m ²	1.10 m ³
Wall 22cm	Lt. 2	8 m ²	1.77 m ³
Wall 22cm	Lt. 2	10 m ²	2.21 m ³
Wall 22cm	Lt. 2	3 m ²	0.66 m ³
Wall 22cm	Lt. 2	9 m ²	1.93 m ³
Wall 22cm	Lt. 2	4 m ²	0.93 m ³
Lt. 2: 57		468 m ²	72.24 m ³
Wall 12cm	Lt. 3	8 m ²	0.99 m ³
Wall 12cm	Lt. 3	3 m ²	0.41 m ³
Wall 12cm	Lt. 3	2 m ²	0.28 m ³
Wall 12cm	Lt. 3	5 m ²	0.61 m ³
Wall 12cm	Lt. 3	6 m ²	0.82 m ³
Wall 12cm	Lt. 3	10 m ²	1.21 m ³
Wall 12cm	Lt. 3	1 m ²	0.12 m ³
Wall 12cm	Lt. 3	12 m ²	1.46 m ³
Wall 12cm	Lt. 3	2 m ²	0.24 m ³
Wall 12cm	Lt. 3	13 m ²	1.60 m ³
Wall 12cm	Lt. 3	20 m ²	2.53 m ³
Wall 12cm	Lt. 3	5 m ²	0.59 m ³
Wall 12cm	Lt. 3	16 m ²	2.05 m ³
Wall 12cm	Lt. 3	23 m ²	2.87 m ³
Wall 12cm	Lt. 3	19 m ²	2.38 m ³
Wall 12cm	Lt. 3	11 m ²	1.39 m ³

Wall 12cm	Lt. 3	10 m ²	1.20 m ³
Wall 12cm	Lt. 3	10 m ²	1.24 m ³
Wall 12cm	Lt. 3	12 m ²	1.49 m ³
Wall 12cm	Lt. 3	8 m ²	1.00 m ³
Wall 12cm	Lt. 3	22 m ²	2.81 m ³
Wall 12cm	Lt. 3	18 m ²	2.23 m ³
Wall 12cm	Lt. 3	9 m ²	1.11 m ³
Wall 12cm	Lt. 3	3 m ²	0.43 m ³
Wall 12cm	Lt. 3	6 m ²	0.73 m ³
Wall 12cm	Lt. 3	10 m ²	1.28 m ³
Wall 12cm	Lt. 3	9 m ²	1.15 m ³
Wall 12cm	Lt. 3	4 m ²	0.40 m ³
Wall 12cm	Lt. 3	11 m ²	1.30 m ³
Wall 12cm	Lt. 3	10 m ²	1.30 m ³
Wall 12cm	Lt. 3	10 m ²	1.21 m ³
Wall 12cm	Lt. 3	4 m ²	0.54 m ³
Wall 12cm	Lt. 3	12 m ²	1.51 m ³
Wall 12cm	Lt. 3	3 m ²	0.34 m ³
Wall 12cm	Lt. 3	2 m ²	0.24 m ³
Wall 12cm	Lt. 3	9 m ²	1.19 m ³
Wall 12cm	Lt. 3	10 m ²	1.29 m ³
Wall 12cm	Lt. 3	2 m ²	0.24 m ³
Wall 12cm	Lt. 3	2 m ²	0.28 m ³
Wall 12cm	Lt. 3	14 m ²	1.73 m ³
Wall 12cm	Lt. 3	2 m ²	0.22 m ³
Wall 12cm	Lt. 3	4 m ²	0.50 m ³
Wall 12cm	Lt. 3	16 m ²	2.04 m ³
Wall 12cm	Lt. 3	3 m ²	0.44 m ³
Wall 12cm	Lt. 3	7 m ²	0.82 m ³
Wall 12cm	Lt. 3	11 m ²	1.33 m ³
Wall 12cm	Lt. 3	1 m ²	0.11 m ³
Wall 12cm	Lt. 3	1 m ²	0.11 m ³
Wall 12cm	Lt. 3	1 m ²	0.18 m ³

Wall 12cm	Lt. 3	12 m ²	1.46 m ³
Wall 12cm	Lt. 3	1 m ²	0.16 m ³
Wall 12cm	Lt. 3	16 m ²	2.07 m ³
Wall 12cm	Lt. 3	3 m ²	0.37 m ³
Wall 12cm	Lt. 3	3 m ²	0.43 m ³
Wall 22cm	Lt. 3	26 m ²	5.84 m ³
Wall 22cm	Lt. 3	7 m ²	1.65 m ³
Wall 22cm	Lt. 3	8 m ²	1.77 m ³
Wall 22cm	Lt. 3	24 m ²	5.36 m ³
Wall 22cm	Lt. 3	10 m ²	2.21 m ³
Wall 22cm	Lt. 3	10 m ²	2.15 m ³
Wall 22cm	Lt. 3	3 m ²	0.57 m ³
Wall 22cm	Lt. 3	6 m ²	1.35 m ³
Lt. 3: 62		540 m ²	76.91 m ³
Wall 12cm	Lt. 4	8 m ²	0.99 m ³
Wall 12cm	Lt. 4	9 m ²	1.12 m ³
Wall 12cm	Lt. 4	15 m ²	1.92 m ³
Wall 12cm	Lt. 4	11 m ²	1.41 m ³
Wall 12cm	Lt. 4	11 m ²	1.36 m ³
Wall 12cm	Lt. 4	13 m ²	1.67 m ³
Wall 12cm	Lt. 4	3 m ²	0.37 m ³
Wall 12cm	Lt. 4	3 m ²	0.41 m ³
Wall 12cm	Lt. 4	12 m ²	1.51 m ³
Wall 12cm	Lt. 4	2 m ²	0.29 m ³
Wall 12cm	Lt. 4	1 m ²	0.12 m ³
Wall 12cm	Lt. 4	8 m ²	1.05 m ³
Wall 12cm	Lt. 4	3 m ²	0.40 m ³
Wall 12cm	Lt. 4	4 m ²	0.45 m ³
Wall 12cm	Lt. 4	3 m ²	0.39 m ³
Wall 12cm	Lt. 4	5 m ²	0.58 m ³
Wall 12cm	Lt. 4	22 m ²	2.84 m ³
Wall 12cm	Lt. 4	5 m ²	0.69 m ³
Wall 12cm	Lt. 4	8 m ²	0.97 m ³

Wall 12cm	Lt. 4	3 m ²	0.41 m ³
Wall 12cm	Lt. 4	2 m ²	0.21 m ³
Wall 12cm	Lt. 4	2 m ²	0.23 m ³
Wall 12cm	Lt. 4	6 m ²	0.78 m ³
Wall 12cm	Lt. 4	6 m ²	0.78 m ³
Wall 12cm	Lt. 4	8 m ²	0.98 m ³
Wall 12cm	Lt. 4	8 m ²	1.04 m ³
Wall 12cm	Lt. 4	5 m ²	0.66 m ³
Wall 12cm	Lt. 4	7 m ²	0.84 m ³
Wall 12cm	Lt. 4	6 m ²	0.74 m ³
Wall 12cm	Lt. 4	3 m ²	0.34 m ³
Wall 12cm	Lt. 4	1 m ²	0.08 m ³
Wall 12cm	Lt. 4	16 m ²	2.01 m ³
Wall 12cm	Lt. 4	2 m ²	0.21 m ³
Wall 12cm	Lt. 4	10 m ²	1.27 m ³
Wall 12cm	Lt. 4	19 m ²	2.44 m ³
Wall 12cm	Lt. 4	18 m ²	2.32 m ³
Wall 12cm	Lt. 4	4 m ²	0.51 m ³
Wall 12cm	Lt. 4	2 m ²	0.25 m ³
Wall 12cm	Lt. 4	2 m ²	0.25 m ³
Wall 12cm	Lt. 4	1 m ²	0.18 m ³
Wall 12cm	Lt. 4	11 m ²	1.38 m ³
Wall 12cm	Lt. 4	4 m ²	0.39 m ³
Wall 12cm	Lt. 4	3 m ²	0.32 m ³
Wall 12cm	Lt. 4	5 m ²	0.68 m ³
Wall 12cm	Lt. 4	4 m ²	0.46 m ³
Wall 12cm	Lt. 4	2 m ²	0.25 m ³
Wall 12cm	Lt. 4	9 m ²	1.11 m ³
Wall 12cm	Lt. 4	22 m ²	2.79 m ³
Wall 12cm	Lt. 4	2 m ²	0.21 m ³
Wall 12cm	Lt. 4	6 m ²	0.76 m ³
Wall 12cm	Lt. 4	3 m ²	0.42 m ³
Wall 12cm	Lt. 4	10 m ²	1.29 m ³
Wall 12cm	Lt. 4	2 m ²	0.20 m ³
Wall 12cm	Lt. 4	18 m ²	2.26 m ³
Wall 12cm	Lt. 4	12 m ²	1.51 m ³
Wall 12cm	Lt. 4	3 m ²	0.39 m ³
Wall 12cm	Lt. 4	3 m ²	0.27 m ³
Wall 12cm	Lt. 4	4 m ²	0.49 m ³
Wall 12cm	Lt. 4	23 m ²	2.96 m ³
Wall 12cm	Lt. 4	10 m ²	1.29 m ³
Wall 12cm	Lt. 4	9 m ²	1.19 m ³
Wall 12cm	Lt. 4	2 m ²	0.26 m ³
Wall 12cm	Lt. 4	14 m ²	1.79 m ³
Wall 12cm	Lt. 4	2 m ²	0.19 m ³
Wall 12cm	Lt. 4	2 m ²	0.19 m ³
Wall 12cm	Lt. 4	1 m ²	0.12 m ³
Wall 12cm	Lt. 4	0 m ²	0.03 m ³
Wall 12cm	Lt. 4	6 m ²	0.77 m ³

Wall 12cm	Lt. 4	11 m ²	1.33 m ³
Wall 12cm	Lt. 4	1 m ²	0.11 m ³
Wall 12cm	Lt. 4	1 m ²	0.11 m ³
Wall 12cm	Lt. 4	1 m ²	0.17 m ³
Wall 12cm	Lt. 4	12 m ²	1.46 m ³
Wall 12cm	Lt. 4	1 m ²	0.15 m ³
Wall 22cm	Lt. 4	26 m ²	5.84 m ³
Wall 22cm	Lt. 4	8 m ²	1.77 m ³
Wall 22cm	Lt. 4	7 m ²	1.65 m ³
Wall 22cm	Lt. 4	2 m ²	0.42 m ³
Wall 22cm	Lt. 4	23 m ²	5.03 m ³
Wall 22cm	Lt. 4	4 m ²	0.85 m ³
Wall 22cm	Lt. 4	9 m ²	1.92 m ³
Wall 22cm	Lt. 4	3 m ²	0.66 m ³
Wall 22cm	Lt. 4	10 m ²	2.21 m ³
Lt. 4: 83		591 m ²	82.72 m ³
Wall 12cm	Lt. 5	8 m ²	1.00 m ³
Wall 12cm	Lt. 5	7 m ²	0.85 m ³
Wall 12cm	Lt. 5	11 m ²	1.36 m ³
Wall 12cm	Lt. 5	3 m ²	0.35 m ³
Wall 12cm	Lt. 5	1 m ²	0.11 m ³
Wall 12cm	Lt. 5	11 m ²	1.45 m ³
Wall 12cm	Lt. 5	5 m ²	0.66 m ³
Wall 12cm	Lt. 5	0 m ²	0.00 m ³
Wall 12cm	Lt. 5	2 m ²	0.30 m ³
Wall 12cm	Lt. 5	2 m ²	0.30 m ³
Wall 12cm	Lt. 5	16 m ²	1.97 m ³
Wall 12cm	Lt. 5	3 m ²	0.37 m ³
Wall 12cm	Lt. 5	2 m ²	0.23 m ³
Wall 12cm	Lt. 5	8 m ²	1.01 m ³
Wall 12cm	Lt. 5	7 m ²	0.88 m ³
Wall 12cm	Lt. 5	8 m ²	1.02 m ³
Wall 12cm	Lt. 5	14 m ²	1.75 m ³
Wall 12cm	Lt. 5	9 m ²	1.11 m ³
Wall 12cm	Lt. 5	2 m ²	0.21 m ³
Wall 12cm	Lt. 5	6 m ²	0.75 m ³
Wall 12cm	Lt. 5	6 m ²	0.77 m ³
Wall 12cm	Lt. 5	5 m ²	0.61 m ³
Wall 12cm	Lt. 5	11 m ²	1.38 m ³
Wall 12cm	Lt. 5	2 m ²	0.25 m ³
Wall 12cm	Lt. 5	19 m ²	2.44 m ³
Wall 12cm	Lt. 5	10 m ²	1.28 m ³
Wall 12cm	Lt. 5	11 m ²	1.41 m ³
Wall 12cm	Lt. 5	11 m ²	1.36 m ³
Wall 12cm	Lt. 5	13 m ²	1.67 m ³
Wall 12cm	Lt. 5	22 m ²	2.84 m ³
Wall 12cm	Lt. 5	5 m ²	0.69 m ³
Wall 12cm	Lt. 5	7 m ²	0.94 m ³
Wall 12cm	Lt. 5	3 m ²	0.41 m ³
Wall 12cm	Lt. 5	2 m ²	0.21 m ³
Wall 12cm	Lt. 5	2 m ²	0.23 m ³
Wall 12cm	Lt. 5	18 m ²	2.32 m ³
Wall 12cm	Lt. 5	4 m ²	0.51 m ³
Wall 12cm	Lt. 5	2 m ²	0.25 m ³
Wall 12cm	Lt. 5	2 m ²	0.25 m ³
Wall 12cm	Lt. 5	1 m ²	0.18 m ³
Wall 12cm	Lt. 5	11 m ²	1.38 m ³
Wall 12cm	Lt. 5	4 m ²	0.39 m ³

Gedung Rumah Sakit Lombok Dua-dua
6. Rencana anggaran biaya pekerjaan persiapan

RINCIAN RENCANA ANGGARAN BIAYA PEKERJAAN PERSIAPAN / TANAH					
NO.		VOLUME	SAT	HARGA SATUAN	JUMLAH HARGA
				(Rp.)	(Rp.)
I	PEKERJAAN PERSIAPAN / TANAH				
A.	PEKERJAAN PERSIAPAN				
1	Pek Pembersihan Site	450,00	m ²	10.500	4.725.000
2	Pagar Seng Gelombang Pengaman Proyek	15,00	m ¹	364.980	5.474.700
3	Pagar Pengaman Proyek Kalsiboard \pm 6 mm satu sisi finish cat dinding	87,62	m ²	196.880	17.250.626
4	Pengukuran & Pasang Bouwplank	10,00	m ¹	61.140	611.400
5	Pembongkaran dinding lt.1 s/d lt.4	1024,90	m ²	28.710	29.424.747
6	Pembongkaran Bebn bertulang lt.1 s/d lt.4	29,88	m ³	699.990	20.913.076
7	Pembongkaran Rangka & Atap Genting	142,27	m ²	12.610	1.794.084
8	Pembongkaran Platond lt.1 s/d lt.4	203,20	m ²	9.500	1.930.429
9	Pembongkaran Keramik lt.1 s/d lt.4	203,20	m ²	21.000	4.267.263
				Jumlah Pek. Persiapan	86.391.324
B.	PEKERJAAN TANAH				
1	Galian Tanah Poer, Sloof	117,96	m ³	38.890	4.587.608
2	Urugan Tanah kembali Poer dan Sloof	39,32	m ³	25.740	1.012.128
3	Pasir Urug Tebal 10 cm dibawah Poer dan Sloof	4,30	m ³	159.780	687.659
4	Urugan siru	5,69	m ³	135.130	768.798
				Jumlah Pek. Tanah	7.056.193
					93.447.517,32

Gedung Rumah Sakit Lombok Dua-dua
Table 7 Rencana anggaran pekerjaan struktur

PERHITUNGAN BUILDING INFORMATION MODELING (BIM)					
NO.		VOLUME	SAT	HARGA SATUAN (Rp.)	JUMLAH HARGA (Rp.)
II. PEKERJAAN STRUKTUR					
B. PEKERJAAN STRUKTUR BETON					
1	PONDASI				
1	Mobilisasi & Demobilisasi Peralatan Pancang	1,00	ls	60.000.000	60.000.000
2	Mobilisasi & Demobilisasi Peralatan Preboring	1,00	ls	5.500.000	5.500.000
3	Preboring Tanah menggunakan alat bor jack uk. 50 x 50 cm kedalaman 12 m	360,00	m ³	115.000	41.400.000
4	Pengadaan Beton Tiang pancang uk. 50 cm x 50 cm Tiang pancang uk. 50 cm x 50 cm, segmen 7m-7m-7m-7m-7m-7m Pratekan, mutu K-500	1470,00	m ³	550.000	808.500.000
5	Pemancangan Tiang pancang uk. 50 cm x 50 cm kedalaman 49 m - Pancang system injection dikukan 320 Ton. (ex alat Metopile, Perak Jaya, Alas Kash, Modern).	1470,00	m ³	133.500	196.245.000
6	Penyambungan Tiang Pancang 50 x 50 cm - Sambungan sesuai paten pabrik masing-masing Kawat Las AWS E-7016/E-7018	180,00	tk	75.990	13.678.200
7	Potang dan Pemecahan Beton Kepala Tiang Pancang dgn pisau Circle dan pembuangan Bekas potangan/pemecahan	30,00	bh	85.190	2.555.700
8	Loading Test	1,00	ls	150.000.000	150.000.000
				Jumlah Pek. Pondasi	1.277.878.900
1	Poer Type P1 - Cor beton K 400 - Tulangan Ulir - Begesing	1,44 422,02 28,80	m ³ kg m ²	1.233.560 15.071 94.972	1.776.326 6.360.263 2.735.194
2	Poer Type P2 - Cor beton K 400 - Tulangan Ulir - Begesing	8,64 2289,19 16,06	m ³ kg m ²	1.233.560 15.071 94.972	10.657.958 34.500.382 1.525.250
3	Poer Type P3 - Cor beton K 400 - Tulangan Ulir - Begesing	8,64 2052,33 14,40	m ³ kg m ²	1.233.560 15.071 94.972	10.657.958 30.930.665 1.367.597
4	Poer Type P4 & p4.1 - Cor beton K 400 - Tulangan Ulir - Begesing	16,72 3297,56 29,80	m ³ kg m ²	1.233.560 15.071 94.972	20.625.123 49.697.527 2.830.166
5	Poer Type P5 - Cor beton K 400 - Tulangan Ulir - Begesing	30,10 5314,75 29,80	m ³ kg m ²	1.233.560 15.071 94.972	37.130.156 80.098.597 2.830.166
6	Poer Type P4.2 & P3.1 - Cor beton K 400 - Tulangan Ulir - Begesing	22,60 3654,40 26,20	m ³ kg m ²	1.233.560 15.071 94.972	27.878.456 55.075.462 2.488.266
7	Lantai Kerja Camp. 1 Pc - 3 Pc - 5 Kf (Stoof, Poer, Plat lantai)	6,45	m ²	858.407	5.540.670
				Jumlah Pek. Poer	384.706.184

II LANTAI I					
1	K1 65/70				
	- Cor beton K 350	15,08	m ²	1.227.960	18.517.637
	- Tulangan Ulir	2741,94	kg	15.071	41.323.778
	- Bagesing	72,41	m ²	219.339	15.882.337
2	K2 55/65				
	- Cor beton K 350	6,31	m ²	1.227.960	7.748.428
	- Tulangan Ulir	2913,40	kg	15.071	37.879.451
	- Bagesing	64,37	m ²	219.339	14.118.851
3	K3 50/60				
	- Cor beton K 350	6,46	m ²	1.227.960	7.932.622
	- Tulangan Ulir	2435,16	kg	15.071	36.700.296
	- Bagesing	13,59	m ²	219.339	2.980.817
4	SL1 30/60				
	- Cor beton K 350	2,82	m ²	1.227.960	3.462.847
	- Tulangan Ulir	1412,13	kg	15.071	21.262.211
	- Tulangan Polos	662,86	kg	15.071	9.989.963
	- Bagesing	115,20	m ²	165.705	19.089.216
5	SL2 25/40				
	- Cor beton K 350	0,68	m ²	1.227.960	836.013
	- Tulangan Ulir	276,79	kg	15.071	4.201.498
	- Tulangan Polos	128,50	kg	15.071	1.936.628
	- Bagesing	17,66	m ²	165.705	2.927.013
6	SL3 35/60				
	- Cor beton K 350	17,59	m ²	1.227.960	21.599.816
	- Tulangan Ulir	141,57	kg	15.071	2.133.573
	- Tulangan Polos	111,84	kg	15.071	1.685.523
	- Bagesing	11,96	m ²	165.705	1.981.832
7	Plat Lantai T=15cm				
	- Cor beton K 350	17,05	m ²	1.227.960	20.939.038
	- Tulangan Polos	1868,88	kg	15.071	28.165.957
8	Dinding Beton PRLR.T. 20 cm & Lantai LR				
	- Cor beton K 350	3,80	m ²	1.227.960	4.666.248
	- Tulangan Ulir	997,00	kg	15.071	15.025.787
	- Bagesing	20,25	m ²	142.390	2.863.398
III LANTAI II					
1	K1 65/70				
	- Cor beton K 350	10,92	m ²	1.238.220	13.521.362
	- Tulangan Ulir	2117,20	kg	15.140	32.054.400
	- Bagesing	64,80	m ²	224.710	14.561.208
2	K2 55/65				
	- Cor beton K 350	8,54	m ²	1.238.220	10.622.928
	- Tulangan Ulir	1979,98	kg	15.140	29.976.852
	- Bagesing	57,60	m ²	224.710	12.943.296
3	K3 50/60				
	- Cor beton K 350	7,20	m ²	1.238.220	8.915.184
	- Tulangan Ulir	1909,96	kg	15.140	28.916.830
	- Bagesing	52,80	m ²	224.710	11.864.688
4	B1 40/75				
	- Cor beton K 350	26,60	m ²	1.238.220	32.936.652
	- Tulangan Ulir	2549,91	kg	15.140	38.605.622
	- Tulangan Polos	813,61	kg	15.140	12.318.013
	- Bagesing	139,78	m ²	263.320	36.807.660
5	B2 40/60				
	- Cor beton K 350	4,10	m ²	1.238.220	5.076.702
	- Tulangan Ulir	1157,07	kg	15.140	17.517.993
	- Tulangan Polos	380,26	kg	15.140	5.757.173
	- Bagesing	45,57	m ²	263.320	11.998.966
6	B3 25/50				
	- Cor beton K 350	2,63	m ²	1.238.220	3.256.519
	- Tulangan Ulir	186,40	kg	15.140	2.823.309
	- Tulangan Polos	98,19	kg	15.140	881.037
	- Bagesing	14,96	m ²	263.320	3.939.906
7	B4 25/40				
	- Cor beton K 350	0,35	m ²	1.238.220	433.377
	- Tulangan Ulir	228,03	kg	15.140	3.452.310
	- Tulangan Polos	75,13	kg	15.140	1.137.915
	- Bagesing	13,56	m ²	263.320	3.609.434
8	B5 25/30				
	- Cor beton K 350	1,23	m ²	1.238.220	1.523.011
	- Tulangan Ulir	144,33	kg	15.140	2.185.157
	- Tulangan Polos	78,93	kg	15.140	1.195.008
	- Bagesing	15,55	m ²	263.320	4.093.704
9	B6 20/30				
	- Cor beton K 350	0,61	m ²	1.238.220	758.534
	- Tulangan Ulir	80,57	kg	15.140	1.219.817
	- Tulangan Polos	31,65	kg	15.140	479.214
	- Bagesing	8,17	m ²	263.320	2.150.798
10	B7 30/40				
	- Cor beton K 350	7,39	m ²	1.238.220	9.150.446
	- Tulangan Ulir	813,89	kg	15.140	13.322.261
	- Tulangan Polos	307,82	kg	15.140	4.660.304
	- Bagesing	53,64	m ²	263.320	14.123.432
11	Plat Lantai T=15cm				
	- Cor beton K 350	28,98	m ²	1.238.220	35.888.420
	- Tulangan Polos	3176,63	kg	15.140	48.094.277
	- Bagesing	173,23	m ²	261.960	45.379.907
12	Plat Lantai T=12cm				
	- Cor beton K 350	1,41	m ²	1.238.220	1.746.336
	- Tulangan Polos	154,58	kg	15.140	2.340.272
	- Bagesing	10,22	m ²	261.960	2.677.231

IV	LANTAI III							
1	K1 65/70			10,92	m ²	1.248.490	13.633,811	
	- Cor beton K 350			2117,80	kg	15.220	32.223,776	
	- Tutangan Ulfir			44,80	m ²	230.700	14.900,817	
	- Begasing							
2	K2 55/65			8,58	m ²	1.248.490	10.712,044	
	- Cor beton K 350			1979,98	kg	15.220	30.136,831	
	- Tutangan Ulfir			57,60	m ²	230.050	13.253,184	
	- Begasing							
3	K3 50/60			7,20	m ²	1.248.490	8.989,120	
	- Cor beton K 350			1909,96	kg	15.220	29.069,627	
	- Tutangan Ulfir			52,80	m ²	230.090	12.148,732	
	- Begasing							
4	B1 40/75			22,15	m ²	1.248.490	27.654,054	
	- Cor beton K 350			2549,91	kg	15.220	38.809,615	
	- Tutangan Ulfir			81,61	kg	15.220	12.383,101	
	- Tutangan Pokos			139,78	m ²	268.700	37.659,692	
	- Begasing							
5	B2 40/60			4,26	m ²	1.248.490	5.318,567	
	- Cor beton K 350			1156,23	kg	15.220	17.098,192	
	- Tutangan Ulfir			380,00	kg	15.220	5.783,430	
	- Tutangan Pokos			45,64	m ²	268.700	12.235,623	
	- Begasing							
5	B3 25/50			2,97	m ²	1.248.490	3.708,615	
	- Cor beton K 350			186,48	kg	15.220	2.838,277	
	- Tutangan Ulfir			58,19	kg	15.220	885,892	
	- Tutangan Pokos			14,96	m ²	268.700	4.020,424	
	- Begasing							
6	B4 25/40			0,33	m ²	1.248.490	418,973	
	- Cor beton K 350			268,65	kg	15.220	4.088,854	
	- Tutangan Ulfir			88,52	kg	15.220	1.347,252	
	- Tutangan Pokos			15,97	m ²	268.700	4.291,273	
	- Begasing							
7	B5 25/30			0,68	m ²	1.248.490	848,973	
	- Cor beton K 350			87,20	kg	15.220	1.327,150	
	- Tutangan Ulfir			47,69	kg	15.220	728,786	
	- Tutangan Pokos			9,39	m ²	268.700	2.523,765	
	- Begasing							
8	B6 20/30			0,85	m ²	1.248.490	1.061,317	
	- Cor beton K 350			110,87	kg	15.220	1.687,482	
	- Tutangan Ulfir			43,66	kg	15.220	662,932	
	- Tutangan Pokos			11,24	m ²	268.700	3.026,188	
	- Begasing							
9	B7 30/40			6,09	m ²	1.248.490	7.603,304	
	- Cor beton K 350			632,99	kg	15.220	9.633,609	
	- Tutangan Ulfir			239,39	kg	15.220	3.843,877	
	- Tutangan Pokos			41,71	m ²	268.700	11.208,014	
	- Begasing							
10	Plat Lantai T=15Cm			29,34	m ²	1.248.490	36.633,490	
	- Cor beton K 350			3215,91	kg	15.220	48.846,151	
	- Tutangan Pokos			176,74	m ²	267.340	47.249,618	
	- Begasing							
11	Plat Lantai T=12Cm			2,64	m ²	1.248.490	3.174,826	
	- Cor beton K 350			261,25	kg	15.220	3.976,185	
	- Tutangan Ulfir			19,85	m ²	267.340	5.333,433	
	- Begasing							
V	LANTAI IV							
1	K1 65/70			10,92	m ²	1.258.750	13.745,550	
	- Cor beton K 350			2228,42	kg	15.300	34.094,821	
	- Tutangan Ulfir			64,80	m ²	226.470	15.258,456	
	- Begasing							
2	K2 55/65			8,58	m ²	1.258.750	10.800,076	
	- Cor beton K 350			1979,98	kg	15.300	30.293,649	
	- Tutangan Ulfir			57,60	m ²	230.470	13.563,072	
	- Begasing							
3	K3 50/60			7,20	m ²	1.258.750	9.063,000	
	- Cor beton K 350			1909,96	kg	15.300	29.232,424	
	- Tutangan Ulfir			52,80	m ²	230.470	12.432,816	
	- Begasing							
4	B1 40/75			22,15	m ²	1.258.750	27.881,313	
	- Cor beton K 350			2549,91	kg	15.300	39.013,607	
	- Tutangan Ulfir			81,61	kg	15.300	12.448,190	
	- Tutangan Pokos			139,78	m ²	274.080	38.311,725	
	- Begasing							
5	B2 40/60			4,26	m ²	1.258.750	5.362,276	
	- Cor beton K 350			1156,23	kg	15.300	17.690,892	
	- Tutangan Ulfir			380,00	kg	15.300	5.813,929	
	- Tutangan Pokos			45,64	m ²	274.080	12.480,907	
	- Begasing							
5	B3 25/50			2,97	m ²	1.258.750	3.738,488	
	- Cor beton K 350			186,48	kg	15.300	2.893,146	
	- Tutangan Ulfir			58,19	kg	15.300	890,348	
	- Tutangan Pokos			14,86	m ²	274.080	4.100,922	
	- Begasing							
6	B4 25/40			0,64	m ²	1.258.750	805,600	
	- Cor beton K 350			268,65	kg	15.300	4.110,346	
	- Tutangan Ulfir			88,52	kg	15.300	1.354,334	
	- Tutangan Pokos			15,97	m ²	274.080	4.377,195	
	- Begasing							
7	B5 25/30			0,85	m ²	1.258.750	1.069,800	
	- Cor beton K 350			110,87	kg	15.300	1.334,126	
	- Tutangan Ulfir			47,69	kg	15.300	728,600	
	- Tutangan Pokos			9,39	m ²	274.080	2.674,296	
	- Begasing							
8	B6 20/30			0,85	m ²	1.258.750	1.069,838	
	- Cor beton K 350			110,87	kg	15.300	1.696,332	
	- Tutangan Ulfir			43,66	kg	15.300	666,116	
	- Tutangan Pokos			11,24	m ²	274.080	3.080,659	
	- Begasing							
9	B7 30/40			6,09	m ²	1.258.750	7.628,020	
	- Cor beton K 350			632,99	kg	15.300	9.684,145	
	- Tutangan Ulfir			239,39	kg	15.300	3.662,628	
	- Tutangan Pokos			41,71	m ²	274.080	11.432,425	
	- Begasing							
10	Plat Lantai T=15Cm			29,37	m ²	1.258.750	36.086,414	
	- Cor beton K 350			3185,81	kg	15.300	48.239,900	
	- Tutangan Pokos			174,83	m ²	272.720	47.879,010	
	- Begasing							
11	Plat Lantai T=12Cm			2,65	m ²	1.258.750	3.203,846	
	- Cor beton K 350			278,96	kg	15.300	4.268,096	
	- Tutangan Ulfir			19,97	m ²	272.720	5.446,218	
	- Tutangan Pokos							
	- Begasing							

VI LAMPA V						
1	k2 55/65					
	- Cor beton K 350	17,16	m ²	1.269,010	21.776.215	
	- Tulangan Lilit	3983,96	kg	15,380	61.273.291	
	- Begeisting	115,20	m ²	240,850	27.745.920	
2	k4 50/50					
	- Cor beton K 350	7,19	m ²	1.269,010	9.124.182	
	- Tulangan Lilit	3983,96	kg	15,380	61.273.291	
	- Begeisting	52,80	m ²	240,850	12.716.880	
3	k4 50/50					
	- Cor beton K 350	5,00	m ²	1.269,010	6.345.050	
	- Tulangan Lilit	1434,94	kg	15,380	22.069.313	
4	B1 40/75					
	- Cor beton K 350	22,15	m ²	1.269,010	28.108.672	
	- Tulangan Lilit	2549,91	kg	15,380	39.217.600	
	- Tulangan Pokos	813,61	kg	15,380	13.153.238	
	- Begeisting	135,78	m ²	279,460	39.063.757	
5	B2 40/60					
	- Cor beton K 350	6,12	m ²	1.269,010	7.782.341	
	- Tulangan Lilit	1654,75	kg	15,380	25.450.083	
	- Tulangan Pokos	543,82	kg	15,380	8.364.003	
	- Begeisting	65,17	m ²	279,460	18.211.849	
6	B2 35/50					
	- Cor beton K 350	3,83	m ²	1.269,010	4.860.308	
	- Tulangan Lilit	224,96	kg	15,380	3.459.886	
	- Tulangan Pokos	70,20	kg	15,380	1.079.686	
	- Begeisting	18,05	m ²	279,460	5.042.293	
7	B4 25/40					
	- Cor beton K 350	1,30	m ²	1.269,010	1.649.713	
	- Tulangan Lilit	584,28	kg	15,380	8.986.272	
	- Tulangan Pokos	192,52	kg	15,380	2.950.922	
	- Begeisting	34,73	m ²	279,460	9.706.764	
8	B5 25/30					
	- Cor beton K 350	0,45	m ²	1.269,010	571.055	
	- Tulangan Lilit	87,20	kg	15,380	1.341.102	
	- Tulangan Pokos	47,69	kg	15,380	733.415	
	- Begeisting	9,39	m ²	279,460	2.624.828	
9	B6 20/30					
	- Cor beton K 350	0,90	m ²	1.269,010	1.142.109	
	- Tulangan Lilit	110,87	kg	15,380	1.705.202	
	- Tulangan Pokos	43,56	kg	15,380	669.901	
	- Begeisting	11,24	m ²	279,460	3.141.130	
10	B7 30/40					
	- Cor beton K 350	0,33	m ²	1.269,010	418.773	
	- Tulangan Lilit	695,86	kg	15,380	10.545.951	
	- Tulangan Pokos	259,40	kg	15,380	3.989.565	
	- Begeisting	45,20	m ²	279,460	12.631.313	
11	Plat Lantai T 15Cm					
	- Cor beton K 350	34,63	m ²	1.269,010	43.950.950	
	- Tulangan Pokos	3795,89	kg	15,380	58.380.817	
	- Begeisting	208,78	m ²	278.100	58.002.691	
VII LAMPA VI						
1	k2 55/65					
	- Cor beton K 350	17,16	m ²	1.279,280	21.952.445	
	- Tulangan Lilit	3983,96	kg	15,450	61.592.168	
	- Begeisting	115,20	m ²	246,230	28.365.698	
2	k4 50/50					
	- Cor beton K 350	5,00	m ²	1.279,280	6.396.400	
	- Tulangan Lilit	1434,94	kg	15,450	23.168.738	
	- Begeisting	40,00	m ²	246,230	9.849.200	
3	k5 45/50					
	- Cor beton K 350	1,80	m ²	1.279,280	2.302.704	
	- Tulangan Lilit	394,81	kg	15,450	6.099.792	
	- Begeisting	15,20	m ²	246,230	3.742.696	
4	B1 40/75					
	- Cor beton K 350	22,29	m ²	1.279,280	28.515.151	
	- Tulangan Lilit	2549,91	kg	15,450	39.396.094	
	- Tulangan Pokos	813,61	kg	15,450	12.570.231	
	- Begeisting	139,78	m ²	284,840	39.815.790	
1	B2 40/60					
	- Cor beton K 350	7,26	m ²	1.279,280	9.287.573	
	- Tulangan Lilit	1654,75	kg	15,450	25.555.918	
	- Tulangan Pokos	543,82	kg	15,450	8.462.070	
	- Begeisting	65,17	m ²	284,840	18.562.453	
5	B3 25/50					
	- Cor beton K 350	5,09	m ²	1.279,280	2.751.175	
	- Tulangan Lilit	224,96	kg	15,450	3.475.626	
	- Tulangan Pokos	70,20	kg	15,450	1.084.600	
	- Begeisting	18,05	m ²	284,840	5.141.362	
6	B4 25/40					
	- Cor beton K 350	0,97	m ²	1.279,280	729.190	
	- Tulangan Lilit	584,28	kg	15,450	9.027.171	
	- Tulangan Pokos	192,52	kg	15,450	2.974.398	
	- Begeisting	34,73	m ²	284,840	9.889.633	
7	B5 25/30					
	- Cor beton K 350	0,45	m ²	1.279,280	575.678	
	- Tulangan Lilit	87,20	kg	15,450	1.347.205	
	- Tulangan Pokos	47,69	kg	15,450	736.703	
	- Begeisting	9,39	m ²	284,840	2.675.360	
8	B6 20/30					
	- Cor beton K 350	0,90	m ²	1.279,280	1.151.362	
	- Tulangan Lilit	110,87	kg	15,450	1.712.963	
	- Tulangan Pokos	43,56	kg	15,450	672.950	
	- Begeisting	11,24	m ²	284,840	3.201.602	
9	B7 30/40					
	- Cor beton K 350	6,10	m ²	1.279,280	7.803.608	
	- Tulangan Lilit	685,86	kg	15,450	10.595.891	
	- Tulangan Pokos	259,40	kg	15,450	4.007.728	
	- Begeisting	45,20	m ²	284,840	12.874.483	
10	Plat Lantai T 15Cm					
	- Cor beton K 350	35,63	m ²	1.279,280	45.396.847	
	- Tulangan Pokos	3795,89	kg	15,450	58.645.630	
	- Begeisting	208,78	m ²	283,480	59.185.947	
11	Plat Lantai T 12Cm					
	- Cor beton K 350	2,55	m ²	1.279,280	3.286.100	
	- Tulangan Pokos	278,96	kg	15,450	4.309.860	
	- Begeisting	19,97	m ²	283,480	5.661.096	

VIII LANTAI VII					
1	K2 55/65				
	Cor beton K 350	17,16	m ³	1.289,540	22.129,606
	Tulangan Upr	3983,90	kg	15,530	61.870,885
	Begesing	115,20	m ³	251,610	28.985,472
2	K4 50/50				
	Cor beton K 350	5,00	m ³	1.289,540	6.447,700
	Tulangan Upr	1434,94	kg	15,530	22.284,553
	Begesing	40,00	m ³	251,610	10.684,400
3	K5 45/50				
	Cor beton K 350	1,80	m ³	1.289,540	2.321,172
	Tulangan Upr	394,61	kg	15,530	6.131,577
	Begesing	15,20	m ³	251,610	3.824,472
4	B1 40/75				
	Cor beton K 350	22,29	m ³	1.289,540	28.743,847
	Tulangan Upr	2549,91	kg	15,530	39.600,086
	Tulangan Potos	813,61	kg	15,530	12.836,200
	Begesing	199,78	m ³	250,220	40.567,827
1	B2 40/60				
	Cor beton K 350	7,88	m ³	1.289,540	10.181,675
	Tulangan Upr	1986,89	kg	15,530	29.488,717
	Tulangan Potos	623,40	kg	15,530	9.681,413
	Begesing	74,70	m ³	250,220	21.680,595
5	B3 25/50				
	Cor beton K 350	5,65	m ³	1.289,540	7.285,901
	Tulangan Upr	224,90	kg	15,530	3.493,631
	Tulangan Potos	70,20	kg	15,530	1.090,217
	Begesing	18,05	m ³	250,220	5.238,471
6	B4 25/40				
	Cor beton K 350	0,57	m ³	1.289,540	735,638
	Tulangan Upr	584,28	kg	15,530	9.073,914
	Tulangan Potos	192,52	kg	15,530	2.989,799
	Begesing	34,73	m ³	250,220	10.090,161
7	B5 25/30				
	Cor beton K 350	0,45	m ³	1.289,540	580,293
	Tulangan Upr	87,20	kg	15,530	1.354,181
	Tulangan Potos	47,69	kg	15,530	740,568
	Begesing	9,39	m ³	250,220	2.725,891
8	B6 20/30				
	Cor beton K 350	0,90	m ³	1.289,540	1.160,946
	Tulangan Upr	110,87	kg	15,530	1.721,832
	Tulangan Potos	43,56	kg	15,530	676,434
	Begesing	11,24	m ³	250,220	3.262,073
9	B7 30/40				
	Cor beton K 350	6,10	m ³	1.289,540	7.866,194
	Tulangan Upr	685,88	kg	15,530	10.651,480
	Tulangan Potos	259,40	kg	15,530	4.028,475
	Begesing	45,20	m ³	250,220	13.117,654
10	Plat Lantai T=15Cm				
	Cor beton K 350	34,86	m ³	1.289,540	44.951,624
	Tulangan Upr	3820,51	kg	15,530	69.332,490
	Begesing	208,78	m ³	250,860	60.359,292
11	Plat Lantai T=12Cm				
	Cor beton K 350	2,53	m ³	1.289,540	3.282,215
	Tulangan Upr	278,96	kg	15,530	4.332,297
	Begesing	19,87	m ³	258,860	5.768,634
IX LANTAI VIII					
1	K2 55/65				
	Cor beton K 350	10,08	m ³	1.299,800	26.813,182
	Tulangan Upr	3835,93	kg	15,610	69.879,838
	Begesing	105,60	m ³	256,990	27.138.144
2	K4 50/50				
	Cor beton K 350	5,58	m ³	1.299,800	7.228,888
	Tulangan Upr	1454,94	kg	15,610	22.711,813
	Begesing	40,00	m ³	256,990	10.279,600
2	K5 45/50				
	Cor beton K 350	2,00	m ³	1.299,800	2.599,600
	Tulangan Upr	394,81	kg	15,610	6.182,982
	Begesing	15,20	m ³	256,990	3.906,248
3	B1 40/75				
	Cor beton K 350	22,28	m ³	1.299,800	28.972,842
	Tulangan Upr	2549,91	kg	15,610	39.804,079
	Tulangan Potos	813,61	kg	15,610	12.700,408
	Begesing	199,78	m ³	256,600	41.319,855
1	B2 40/60				
	Cor beton K 350	7,88	m ³	1.299,800	10.242,424
	Tulangan Upr	1896,89	kg	15,610	29.610,468
	Tulangan Potos	623,40	kg	15,610	9.731,285
	Begesing	74,70	m ³	256,600	22.882,392
4	B3 25/50				
	Cor beton K 350	5,66	m ³	1.299,800	7.356,888
	Tulangan Upr	224,90	kg	15,610	3.511,627
	Tulangan Potos	70,20	kg	15,610	1.056,633
	Begesing	18,05	m ³	256,600	5.335,680
5	B4 25/40				
	Cor beton K 350	0,98	m ³	1.299,800	1.277,808
	Tulangan Upr	584,28	kg	15,610	9.120,657
	Tulangan Potos	192,42	kg	15,610	3.005,201
	Begesing	34,73	m ³	256,600	10.267,370
6	B5 25/30				
	Cor beton K 350	0,45	m ³	1.299,800	584,910
	Tulangan Upr	87,20	kg	15,610	1.361,157
	Tulangan Potos	47,69	kg	15,610	744,383
	Begesing	9,39	m ³	256,600	2.776,423
7	B6 20/30				
	Cor beton K 350	0,90	m ³	1.299,800	1.169,820
	Tulangan Upr	110,87	kg	15,610	1.730,702
	Tulangan Potos	43,56	kg	15,610	679,919
	Begesing	11,24	m ³	256,600	3.322,544
8	B7 30/40				
	Cor beton K 350	6,10	m ³	1.299,800	7.928,780
	Tulangan Upr	685,88	kg	15,610	10.786,259
	Tulangan Potos	259,40	kg	15,610	4.049,227
	Begesing	45,20	m ³	256,600	13.360,824

Gedung Rumah Sakit Lombok Dua-dua

8. Rencana anggaran biaya pekerjaan arsitektur

PERHITUNGAN BUILDING INFORMATION MODELING (BIM)					
NO.	URAIAN PEKERJAAN	VOLUME	SAT	HARGA SATUAN (Rp.)	JUMLAH HARGA (Rp.)
III. PEKERJAAN ARSITEKTUR					
PEKERJAAN LANTAI 1					
I PEKERJAAN PASANGAN					
1	Pasangan Dinding bata ringan t. 10 cm	113,00	m ²	101.690	11.490.970
2	Pasangan Dinding bata ringan Rangkap t. 20 cm	59,00	m ²	203.380	11.999.420
II PEKERJAAN PLESTERAN					
1	Plesteran Dinding Semen instant	532,97	m ²	58.200	31.018.792
2	Plesteran Beton Semen instant	146,89	m ²	58.200	8.548.882
3	Plesteran Perata Lantai Semen MU-445	99,84	m ²	82.200	8.206.569
4	Acian Semen instant	679,86	m ²	26.700	18.152.180
5	Benangan & Tali Air Semen instant	341,15	m ²	15.600	5.321.940
III PEKERJAAN KOSEN & KACA					
1	Type P1 - Kusen & Doubel Daun Pintu Besi + Louver Finishing Powder coating (pabrik) Uk. 120 x 220 cm (Termasuk Engsel, handle khusus, Kunci, dan aksesoris pintu) Ex. Bostfno	1,00	set	163.551	163.551
2	Type P2 - Kusen & Doubel Daun Pintu Besi + Louver Finishing Powder coating (pabrik) Uk. 100 x 220 cm (Termasuk Engsel, handle khusus, Kunci, dan aksesoris pintu) Ex. Bostfno	1,00	set	163.551	163.551
3	Type P3 - Kusen & Daun Pintu Besi isian plat baja 1.2 mm + Finishing Powder coating (pabrik) Uk. 56 x 210 cm (Termasuk Engsel, handle khusus, Kunci, dan aksesoris pintu) Ex. Bostfno	2,00	set	163.551	327.102
4	Type P5 - Kosen Aluminium Finish Powder Coating 4" t. 1.1 mm, HP Daun pintu slimar aluminium isian kaca bening 45 mm Uk. 80 x 210 cm (Termasuk : Lever handle type LHR DKS 016/22 SN, Clinder DC 465 mm SN, Mortise MTS II, DL 84030- SN, Escutcheon-ESCN-84030-SS, Hinges ESS EL 4"x3"x2m-2BB)	6,29 1,00	m ² bh	163.551 4.417.626	1.028.736 4.417.626
5	Type P6 - Kosen Aluminium Finish Powder Coating 4" t. 1.1 mm - Daun Pintu Kayu Solid Ex. KK Uk. 80 x 210 cm Louver 40x25 cm (Termasuk : Lever handle type LHR DKS 016/22 SN, Clinder DC 465 mm SN, Mortise MTS II, DL 84030- SN, Escutcheon-ESCN-84030-SS, Hinges ESS EL 4"x3"x2m-2BB, Door Closer DKS DCL 300 HO NA) - Kaca Mal Bening T. 5 mm	20,40 3,00 0,74	m ² bh m ²	163.551 2.825.071 155.374	3.336.440 8.475.213 115.598
6	Type P9 - Kosen Aluminium Finish Powder Coating 4" t. 1.1 mm - Daun Pintu Kayu Solid Ex. KK Uk. 90 x 210 cm (Termasuk : Lever handle type LHR DKS 016/22 SN, Clinder DC 465 mm SN, Mortise MTS II, DL 84030- SN, Escutcheon-ESCN-84030-SS, Hinges ESS EL 4"x3"x2m-2BB, Door Closer DKS DCL 300 HO NA) - Block Solid Finish HPL ex. Patrik uk. 80x35 cm	5,98 1,00 1,00	m ² bh bh	163.551 2.825.071 688.000	978.035 2.825.071 688.000
7	Type P18 - Kosen Aluminium Finish Powder Coating 4" t. 1.1 mm - Daun Pintu Kayu Solid Ex. KK Uk. 40 x 100 cm (Termasuk : Lever handle type LHR DKS 016/22 SN, Clinder DC 465 mm SN, Mortise MTS II, DL 84030- SN, Escutcheon-ESCN-84030-SS, Hinges ESS EL 4"x3"x2m-2BB, Door Closer DKS DCL 300 HO NA)	2,48 1,00	m ² set	163.551 1.348.344	405.606 1.348.344
8	Type P19 - Kosen Aluminium Finish Powder Coating 4" t. 1.1 mm - 4 Daun Pintu Kayu Solid Ex. KK Uk. 35 x 120 cm (Termasuk : Lever handle type LHR DKS 016/22 SN, Clinder DC 465 mm SN, Mortise MTS II, DL 84030- SN, Escutcheon-ESCN-84030-SS, Hinges ESS EL 4"x3"x2m-2BB, Door Closer DKS DCL 300 HO NA)	6,90 1,00	m ² set	163.551 4.245.436	1.128.502 4.245.436
9	Type P31 - Double Daun Pintu Frameless Kaca Tempered Glass t=12 mm Uk.75 x 210 cm (Termasuk Pull PH -802-36x1200-SS, Patch Filing-PT 10 , Patch Filing-PT 20 Patch Filing-PT 40, Patch Filing-US 10 , Fibor Hinge-FH-84-BD Kaca Tempered Glass t=12 mm	1,00 6,47	set m ²	23.055.210 682.700	23.055.210 4.414.884
10	Type PD - Kusen & Daun Pintu Besi isian plat baja 1.2 mm + Finishing Powder coating (pabrik) Uk. 120 x 210 cm (Termasuk Engsel, handle khusus, Kunci, dan aksesoris pintu) Ex. Bostfno	1,00	bh	163.551	163.551
11	Type PG - Kosen Aluminium Finish Powder Coating 4" t. 1.1 mm - Daun Pintu Kayu Sliding Solid Ex. Kaka Uk. 100 x 210 cm (Termasuk Flush Handle FPP 75.07, Clinder 08610, Escutcheon E.85.02, FB US32D Rel Sliding Set P 85 2 M)	5,37 1,00	m ² bh	163.551 3.936.789	878.269 3.936.789

IV PEKERJAAN LANGIT - LANGIT					
1.	Gypsum Board 1200 x 2400 mm t. 9 mm (Rangka Metal Furring)	66,04	m ²	107.960	7.129.570
2.	List Plafond, Shadow line	99,09	m	20.350	2.016.482
V PEKERJAAN PENGECATAN					
1.	Cat Emulsion Dinding Dalam	227,09	m ²	20.226	4.593.069
2.	Cat Emulsion Dinding Dalam EasyClean	227,09	m ²	31.640	7.185.044
3.	Cat Dinding Luar Weathershield	247,61	m ²	21.942	5.432.975
4.	Cat Emulsi Plafond	280,89	m ²	20.226	5.681.261
VI PEKERJAAN PELAPIS DINDING DAN LANTAI					
1.	Pelapis Lantai Homogeneous Tile Verona 60 x 60	76,20	m ²	263.505	20.078.686
2.	Pelapis Lantai Border Homogeneous Tile Verona Gold Silver 60 x 60	4,57	m ²	311.415	1.422.232
3.	Plint Lantai Hospital pintl 10x60 cm	99,09	m ²	90.070	8.925.036
4.	Pelapis Dinding KMWC List Stainless Steel 10 x 30 mm	10,90	m ²	86.860	946.453
5.	Pelapis Lantai KMWC Homogeneous Tile Topaz Unpolished 60x60	6,49	m ²	329.580	2.137.821
6.	Pelapis Dinding KMWC Homogeneous Tile Topaz 30x60	15,57	m ²	329.580	5.130.770
7.	Pelapis dinding Border KMWC Homogeneous Tile Black Onyx 15x60	1,63	m ²	311.415	509.991
8.	Pelapis Dinding LLM Marmer Alam Serpegante Silver 60 x180	2,42	m ²	1.917.716	4.631.285
9.	Water Proofing Coating KMWC	6,49	m ²		
10.	Slap Nosing Homogeneous Tile (Keramik China) 30 x 60	32,16	m ²	242.115	7.786.418
VII PEKERJAAN RALLING					
1.	Railing Penuh Tangga Darurat/ Finish Cat Duco	19,68	m	1.129.500	22.228.560
	- Handrail Penuh Tangga Darurat Pipa BS T = 2,8 mm A Ø 2"				
	- Isian Tangga Darurat Pipa BS T = 2,8 mm A Ø 1 1/2"				
	- Tiang Railing Tangga Darurat Pipa Galvanis Ø2"				
IX PEKERJAAN SANITAIR					
1.	Tandon Beton Air Bersih Uk. 20500 x 8850 x 215 cm	1,00	unit	1.267.682.389	1.267.682.389
2.	Koloni Duduk Type 705 ELNU (Complete Set, Top Inlet 6 L Siphon, For the Disabled)	1,00	bh	6.196.900	6.196.900
3.	Washing Lavatory CLU0310-1CACTLW00 STUD, 45 WH Complete Set	1,00	bh	1.060.050	1.060.050
4.	Floor Drain PEHFNH94-100 4"	1,00	bh	136.390	136.390
5.	Shower Spray FFRM94-WTFBO TP 404	1,00	bh	344.590	344.590
6.	Kaca Cermin bevel + Frame stainless steel uk. 60 x 130	1,00	bh	2.420.990	2.420.990

PEKERJAAN LANTAI 2					
I PEKERJAAN PASANGAN					
1.	Pasangan Dinding bata ringan t. 10 cm	311,00	m ²	103.640	32.232.040
2.	Pasangan Dinding bata ringan rangkap t. 20 cm	144,00	m ²	207.290	29.849.760
II PEKERJAAN PLESTERAN					
1.	Plesteran Dinding Semen instant	944,86	m ²	59.830	56.531.141
2.	Plesteran Beton Semen instant	177,49	m ²	59.830	10.619.328
3.	Plesteran Perata Lantai Semen MU-445	15,53	m ²	83.830	1.302.148
4.	Acian Semen instant	1.122,35	m ²	27.830	31.235.126
5.	Benangan & Tali Air Semen instant	813,04	m	16.230	13.196.639
III PEKERJAAN KOSEN & KACA					
1.	Type P4 - Daun Pintu Frameless Kaca Tempered Glass t=12 mm Uk.119 x 210 cm (termasuk Pull PH -802-38x1200-SS, Patch Filing-PT 10 , Patch Filing-PT 20 Patch Filing-PT 40, Patch Filing-US 10 , Floor Hinge-FH-84-BD	1,00	bh	10.581.650	10.581.650
	- Kaca Bening Tempered Glass t= 12 mm	0,48	m ²	688.000	327.419
2.	Type P5 - Kosen Aluminium Finish Powder Coating 4" t. 1,1 mm - Daun Pintu Kayu Solid Ex. KK UK. 70 x 210 cm- kover 40x25 cm (Termasuk : Lever handle type LHR DKS 016/22 SN, Clinder DC d65 mm SN, Mortise MTS II DL 84030- SN, Escutcheon-ESCN-84030-SS, Hinges ESS EL 4"x3"x2m-2BB, Door Closer DKS DCL 300 HO NA)	6,40	m ²	165.120	1.056.768
	- Kaca Mat Bening T. 5 mm	1,00	bh	2.663.710	2.663.710
	- Kaca Mat Bening T. 5 mm	0,21	m ²	156.000	33.368
3.	Type P6 - Kosen Aluminium Finish Powder Coating 4" t. 1,1 mm - Daun Pintu Kayu Solid Ex. KK UK. 80 x 210 cm- kover 40x25 cm (Termasuk : Lever handle type LHR DKS 016/22 SN, Clinder DC d65 mm SN, Mortise MTS II DL 84030- SN, Escutcheon-ESCN-84030-SS, Hinges ESS EL 4"x3"x2m-2BB, Door Closer DKS DCL 300 HO NA)	6,80	m ²	165.120	1.122.816
	- Kaca Mat Bening T. 5 mm	1,00	bh	2.842.110	2.842.110
	- Kaca Mat Bening T. 5 mm	0,25	m ²	156.000	38.688
4.	Type P8 - Kosen Aluminium Finish Powder Coating 4" t. 1,1 mm - Daun Pintu Kayu Solid Ex. KK UK. 90 x 210 cm (Termasuk : Lever handle type LHR DKS 016/22 SN, Clinder DC d65 mm SN, Mortise MTS II DL 84030- SN, Escutcheon-ESCN-84030-SS, Hinges ESS EL 4"x3"x2m-2BB, Door Closer DKS DCL 300 HO NA)	11,80	m ²	165.120	1.948.416
	- Kaca Mat Bening T. 5 mm	2,00	bh	2.901.580	5.803.160
	- Block Solid Finish HPL ex. Pabrik uk. 90x35 cm	2,00	bh	60.000	120.000

5	Type P9						
	- Kosen Aluminium Finish Powder Coating 4" x 1.1 mm	6,80	mf	165.120		1.122,816	
	- Daun Pintu Kayu Solid Ex. KK Uk. 80 x 210 cm	1,00	bh	2.842.110		2.842.110	
	(Termasuk : Lever handle type LHR DKS 016/22 SN, Cylnder DC d65 mm SN, Mortise MTS IL DL 84030- SN, Escutcheon-ESCN-84030-SS, Hinges ESS EL 4"x3"x2m-2BB, Door Closer DKS DCL 300 HO NA)						
	- Block Solid Finish HPL ex. Fabrik uk. 90x35 cm	0,24	mf	60.000		14.400	
6	Type P12						
	- Kosen Aluminium Finish Powder Coating 4" x 1.1 mm	12,40	mf	165.120		2.047,488	
	- Daun Pintu Kayu Solid Ex. KK Uk. 90 x 210 cm, louvers uk. 40x25 cm	2,00	bh	2.901.580		5.803,160	
	(Termasuk : Lever handle type LHR DKS 016/22 SN, Cylnder DC d65 mm SN, Mortise MTS IL DL 84030- SN, Escutcheon-ESCN-84030-SS, Hinges ESS EL 4"x3"x2m-2BB, Door Closer DKS DCL 300 HO NA)						
	- Block Solid Finish HPL ex. Fabrik uk. 90x35 cm	2,00	bh	60.000		120.000	
7	Type P17						
	- Kosen Aluminium Finish Powder Coating 4" x 1.1 mm, HP	6,80	mf	165.120		1.122,816	
	- Double Daun pintu, slimer aluminium isen kaca bening H=5 mm Uk. 80 x 210 cm	1,00	set	9.380.130		9.380.130	
	(Termasuk : Lever handle type LHR DKS 016/22 SN, Cylnder DC d65 mm SN, Mortise MTS IL DL 84030- SN, Escutcheon-ESCN-84030-SS, Hinges ESS EL 4"x3"x2m-2BB)						
8	Type P18						
	- Kosen Aluminium Finish Powder Coating 4" x 1.1 mm	2,48	mf	165.120		409,498	
	- Daun Pintu Kayu Solid Ex. KK Uk. 40 x 100 cm	1,00	set	1.359.040		1.359.040	
	(Termasuk : Lever handle type LHR DKS 016/22 SN, Cylnder DC d65 mm SN, Mortise MTS IL DL 84030- SN, Escutcheon-ESCN-84030-SS, Hinges ESS EL 4"x3"x2m-2BB, Door Closer DKS DCL 300 HO NA)						
9	Type P19						
	- Kosen Aluminium Finish Powder Coating 4" x 1.1 mm	5,10	mf	165.120		842,112	
	- 4 Daun Pintu Kayu Solid Ex. KK Uk. 35 x 120 cm	1,00	set	4.277.840		4.277,840	
	(Termasuk : Lever handle type LHR DKS 016/22 SN, Cylnder DC d65 mm SN, Mortise MTS IL DL 84030- SN, Escutcheon-ESCN-84030-SS, Hinges ESS EL 4"x3"x2m-2BB, Door Closer DKS DCL 300 HO NA)						
10	Type P22						
	- Double Daun Pintu Frameless Kaca Tempered Glass H=12 mm Uk. 120 x 210 cm	1,00	set	10.581.650		10.581,650	
	(Termasuk Pull PH -802-38x1200-SS, Patch Filing-PT 10, Patch Filing-PT 20)						
	Door Frameless Kaca Tempered Glass H=12 mm Uk. 120 x 210 cm	7,52	mf	688.000		5.173,829	
11	Type P4						
	- Kosen Aluminium Finish Powder Coating 4" x 1.1 mm	30,47	mf	165.120		5.031,208	
	- Daun Pintu Kayu Solid Ex. KK Uk. 90 x 210 cm, louvers uk. 40x25 cm	1,00	bh	2.901.580		2.901,580	
	(Termasuk : Lever handle type LHR DKS 016/22 SN, Cylnder DC d65 mm SN, Mortise MTS IL DL 84030- SN, Escutcheon-ESCN-84030-SS, Hinges ESS EL 4"x3"x2m-2BB, Door Closer DKS DCL 300 HO NA)						
	- Kaca Mail Bening T. 5 mm	7,03	mf	156.000		1.096,196	
12	Type P45						
	- Kosen Aluminium Finish Powder Coating 4" x 1.1 mm	20,04	mf	165.120		3.309,025	
	- Daun Pintu Kayu Solid Ex. KK Uk. 90 x 210 cm, louvers uk. 40x25 cm	1,00	bh	2.901.580		2.901,580	
	(Termasuk : Lever handle type LHR DKS 016/22 SN, Cylnder DC d65 mm SN, Mortise MTS IL DL 84030- SN, Escutcheon-ESCN-84030-SS, Hinges ESS EL 4"x3"x2m-2BB, Door Closer DKS DCL 300 HO NA)						
	- Kaca Mail Bening T. 5 mm	9,12	mf	156.000		1.422,018	
13	Type PD						
	- Kusen & Daun Pintu Besi isian Plat Baja T. 1.2 mm Finishing Powder coating (pabrik) Uk. 120 x 210 cm (Termasuk Engsel, handle khusus, Kunci, dan aksesoris pintu) Ex. Bostindo	1,00	bh	156.000		156.000	
14	Type J1						
	- Kosen Aluminium Finish Powder Coating 4" x 1.1 mm	40,80	mf	165.120		6.736,896	
	- Kaca Mail Bening T. 5 mm	44,69	mf	156.000		6.972,030	
15	Type J4						
	- Kosen Aluminium Finish Powder Coating 4" x 1.1 mm	35,96	mf	165.120		5.937,715	
	- Kaca Mail Bening T. 5 mm	11,60	mf	156.000		1.806,822	
16	Kusen Type CW3						
	- Kaca Stopsol H=8 mm	9,22	mf	1.043.502		9.616,814	
	- Kosen Aluminium Finish Powder Coating 4" x 1.1 mm	30,87	mf	592.481		18.292,021	
	- Kaca Surex Euro Clear #2 H=8 mm	6,14	mf	1.291.020		7.932,027	
IV	PEKERJAAN LANGIT - LANGIT						
1	Gypsum Board 1200 x 2400 mm t. 9 mm (Rangka Metal Furring)	207,81	mf	107.960		22.436,362	
2	List Plafond, Shadow line	211,35	mf	20.900		4.417,297	
V	PEKERJAAN PENGECATAN						
1	Cat Emulsion Dinding Dalam	61,43	mf	20.700		1.271,518	
2	Cat Emulsion Dinding Dalam EasyClean	61,43	mf	32.110		1.972,389	
3	Cat Dinding Luar Weathershield	137,48	mf	22.420		3.082,190	
4	Cat Emulsi Plafond	207,81	mf	20.700		4.301,704	
VI	PEKERJAAN PELAPIS DINDING DAN LANTAI						
1	Pelapis Lantai Homogeneous Tile Verona 60 x 60	189,77	mf	269.300		50.933,095	
2	Pelapis Lantai Border Homogeneous Tile Verona Gold Silver 60 x 60	12,81	mf	316.380		4.051,879	
3	Plint Lantai Hogeplint 10x60 cm	166,41	mf	174.860		29.098,675	
4	Pelapis Dinding KMWC Lat Stainless Steel 10 x 30 mm	13,40	mf	66.000		1.179,279	
5	Pelapis Lantai KMWC Homogeneous Tile Topaz Unpolished 60x60	8,63	mf	338.540		2.886,277	
6	Pelapis Dinding KMWC H	20,71	mf	334.540		6.927,066	
7	Pelapis dinding Border KMWC Homogeneous Tile Black Onyx 15x60	1,29	mf	316.380		409,440	
8	Pelapis Dinding Litr Marmer Alam Segapante Silver 60 x 180	2,42	mf	88.000		212,960	
9	Water Proofing Coating KMWC	8,63	mf	88.000		759,229	
10	Step Nosing Homogeneous Tile (Keramik China) 30 x 60	25,06	mf	247.000		6.191,626	
VI	PEKERJAAN RALLING						
1	Ralling Penuh Tangga Darurat Finish Cat Duco - Handrail Penuh Tangga Darurat Pipa BS T = 2,8 mm A Ø 2" - Isian Tangga Darurat Pipa BS T = 2,8 mm A Ø 1 1/2" - Tangga Railing Tangga Darurat Pipa Galvanis Ø2"	17,84	mf	1.137.540		20.293,714	
VIII	PEKERJAAN SANITAIR						
1	Kloset Duduk CCMM06000-XXACTS11B Complete Set	1,00	bh	1.760.100		1.760.100	
2	Wallhung Lavabro CL103110-1CACTLW00 STUDI, 45 WH Complete Set	1,00	bh	1.074.787		1.074,787	
3	Flour Drain PEH19H111-100-4"	2,00	bh	137.049		274,098	
4	Shower Sroy F11404-WFB0 TP 404	1,00	bh	346.989		346,989	
5	Kaca Cermin bevel.* Frame stainless steel uk. 60 x 130	1,00	bh	2.423.389		2.423,389	
6	Kran Dapur FFAT607	2,00	bh	372.489		744,978	

PEKERJAAN LANTAI 3						
I PEKERJAAN PASANGAN						
1	Pasangan Dinding bata ringan t. 10 cm	397,00	m ²	105.600		41.923.200
2	Pasangan Dinding bata ringan rangkap t. 20 cm	95,00	m ²	211.200		20.064.000
3	Pasangan Dinding Bata Ringan t. 10 cm trasram R. OPU, ET & Lab.	69,49	m ²	211.200		14.676.974
II PEKERJAAN PLESTESAN						
1	Plesteran Dinding Semen instant		m ²	1.027,43		
2	Plesteran Dinding Semen instant Trasmam R. OPU, ET & Lab.	138,99	m ²	61.460		8.342.110
3	Plesteran Bata Semen instant		m ²	133,38		8.197.516
4	Plesteran Paralel Lantai Semen MU-445	15,53	m ²	85.460		1.327.467
5	Acian Semen instant	1.160,81	m ²	29.970		33.628.599
6	Benangan & Tali Air. Semen instant	294,69	m ²	16.860		4.971.645
III PEKERJAAN KOSEN & KACA						
1 Type P5						
	- Kosen Aluminium Finish Powder Coating 4" t. 1,1 mm	6,40	m ²	166.690		1.066.816
	- Daun Pintu Kayu Solid Ex. KK Uk. 70 x 210 cm+ louver 40x25 cm	1,00	bh	2.680.330		2.680.330
	(Termasuk : Lever handle type LHR DKS 016/22 SN, Cinder DC d65 mm SN, Mortise MTS IL DL 84030- SN, Escutcheon-ESCN-84030-SS, Hinges ESS EL 4"x3"x2m-2BB, Door Closer DKS DCL 300 HO NA)					
	- Kaca Mati Bening T. 5 mm	0,21	m ²	156.640		33.505
2 Type P7						
	- Kosen Aluminium Finish Powder Coating 4" t. 1,1 mm	11,80	m ²	166.690		1.966.942
	- Daun Pintu Kayu Solid Ex. KK Uk. 80 x 210 cm	2,00	bh	2.918.760		5.837.520
	(Termasuk : Lever handle type LHR DKS 016/22 SN, Cinder DC d65 mm SN, Mortise MTS IL DL 84030- SN, Escutcheon-ESCN-84030-SS, Hinges ESS EL 4"x3"x2m-2BB, Door Closer DKS DCL 300 HO NA)					
	- Block Solid Finish HPL ex. Patrik uk. 90x35 cm	7,00	bh	156.640		1.096.480
3 Type P8						
	- Kosen Aluminium Finish Powder Coating 4" t. 1,1 mm	53,10	m ²	166.690		8.851.238
	- Daun Pintu Kayu Solid Ex. KK Uk. 90 x 210 cm	9,00	bh	2.918.760		26.268.840
	(Termasuk : Lever handle type LHR DKS 016/22 SN, Cinder DC d65 mm SN, Mortise MTS IL DL 84030- SN, Escutcheon-ESCN-84030-SS, Hinges ESS EL 4"x3"x2m-2BB, Door Closer DKS DCL 300 HO NA)					
	- Block Solid Finish HPL ex. Patrik uk. 90x35 cm	9,00	bh	-		-
4 Type P9						
	- Kosen Aluminium Finish Powder Coating 4" t. 1,1 mm	5,80	m ²	166.690		966.802
	- Daun Pintu Kayu Solid Ex. KK Uk. 80 x 210 cm	1,00	bh	2.859.150		2.859.150
	(Termasuk : Lever handle type LHR DKS 016/22 SN, Cinder DC d65 mm SN, Mortise MTS IL DL 84030- SN, Escutcheon-ESCN-84030-SS, Hinges ESS EL 4"x3"x2m-2BB, Door Closer DKS DCL 300 HO NA)					
	- Block Solid Finish HPL ex. Patrik uk. 80x35 cm	1,00	bh	394.800		394.800
5 Type P10						
	- Kosen Aluminium Finish Powder Coating 4" t. 1,1 mm, HP	25,16	m ²	166.690		4.193.920
	- Daun pintu silmar aluminium isian kaca bening P=5 mm Uk. 120 x 250 cm	4,00	bh	4.997.090		19.988.360
	(Termasuk : Lever handle type LHR DKS 016/22 SN, Cinder DC d65 mm SN, Mortise MTS IL DL 84030- SN, Escutcheon-ESCN-84030-SS, Hinges ESS EL 4"x3"x2m-2BB)					
6 Type P11						
	- Kosen Aluminium Finish Powder Coating 4" t. 1,1 mm	6,40	m ²	166.690		1.066.816
	- Daun Pintu Kayu Solid Ex. KK Uk. 70 x 210 cm	1,00	bh	2.680.330		2.680.330
	(Termasuk : Lever handle type LHR DKS 016/22 SN, Cinder DC d65 mm SN, Mortise MTS IL DL 84030- SN, Escutcheon-ESCN-84030-SS, Hinges ESS EL 4"x3"x2m-2BB, Door Closer DKS DCL 300 HO NA)					
	- Block Solid Finish HPL ex. Patrik uk. 70x35 cm	1,00	bh	364.049		364.049
7 Type P16						
	- Kosen Aluminium Finish Powder Coating 4" t. 1,1 mm	3,40	m ²	166.690		566.746
	- Double Daun Pintu Kayu Solid Ex. KK Uk. 41 x 120 cm	1,00	set	2.254.510		2.254.510
	(Termasuk : Lever handle type LHR DKS 016/22 SN, Cinder DC d65 mm SN, Mortise MTS IL DL 84030- SN, Escutcheon-ESCN-84030-SS, Hinges ESS EL 4"x3"x2m-2BB, Door Closer DKS DCL 300 HO NA)					
8 Type P18						
	- Kosen Aluminium Finish Powder Coating 4" t. 1,1 mm	2,50	m ²	166.690		416.725
	- Double Daun Pintu Kayu Solid Ex. KK Uk. 40 x 100 cm	1,00	bh	1.369.730		1.369.730
	(Termasuk : Lever handle type LHR DKS 016/22 SN, Cinder DC d65 mm SN, Mortise MTS IL DL 84030- SN, Escutcheon-ESCN-84030-SS, Hinges ESS EL 4"x3"x2m-2BB, Door Closer DKS DCL 300 HO NA)					
9 Type P19						
	- Kosen Aluminium Finish Powder Coating 4" t. 1,1 mm	5,10	m ²	166.690		850.119
	- 4 Daun Pintu Kayu Solid Ex. KK Uk. 35 x 120 cm	1,00	set	4.310.260		4.310.260
	(Termasuk : Lever handle type LHR DKS 016/22 SN, Cinder DC d65 mm SN, Mortise MTS IL DL 84030- SN, Escutcheon-ESCN-84030-SS, Hinges ESS EL 4"x3"x2m-2BB, Door Closer DKS DCL 300 HO NA)					
10 Type P16						
	- Kosen Aluminium Finish Powder Coating 4" t. 1,1 mm	35,92	m ²	166.690		5.987.505
	- Daun Pintu Kayu Solid Ex. KK Uk. 90 x 210 cm	2,00	bh	2.918.760		5.837.520
	(Termasuk : Lever handle type LHR DKS 016/22 SN, Cinder DC d65 mm SN, Mortise MTS IL DL 84030- SN, Escutcheon-ESCN-84030-SS, Hinges ESS EL 4"x3"x2m-2BB, Door Closer DKS DCL 300 HO NA)					
	- Kaca Mati Bening T. 5 mm	9,20	m ²	156.640		1.440.837

11	Type P,J7					
	- Kosen Aluminium Finish Powder Coating 4" t. 1.1 mm	17,72	m ²	166.690		2.953.747
	- Daun Pintu Kayu Solid Ex. KK Uk. 80 x 210 cm	2,00	bh	2.859.150		5.718.300
	(Termasuk : Lever handle type LHR DKS 016/22 SN, Clinder DC 465 mm SN, Morise MTS IL DL 84030- SN, Escufheon-ESCN-84030-SS, Hinges ESS EL 4"x3"x2m-2BB, Door Closer DKS DCL 300 HO NA)					
	- Kaca Mat Bening T. 5 mm	3,42	m ²	156.640		536.085
12	Type P,J8					
	- Kosen Aluminium Finish Powder Coating 4" t. 1.1 mm	14,04	m ²	166.690		2.340.328
	- Daun Pintu Kayu Solid Ex. KK Uk. 90 x 210 cm	1,00	bh	2.918.760		2.918.760
	(Termasuk : Lever handle type LHR DKS 016/22 SN, Clinder DC 465 mm SN, Morise MTS IL DL 84030- SN, Escufheon-ESCN-84030-SS, Hinges ESS EL 4"x3"x2m-2BB, Door Closer DKS DCL 300 HO NA)					
	- Kaca Mat Bening T. 5 mm	3,15	m ²	156.640		493.389
13	Type P,9					
	- Double Daun Pintu Frameless Kaca Tempered Glass t=12 mm Uk. 75 x 210 cm	1,00	bh	23.194.140		23.194.140
	(termasuk Pull PH -802-3bx1200-SS, Patch Filing-PT 10 , Patch Filing-PT 20					
	Patch Filing-PT 40, Patch Filing-US 10 , Floor Hinge-FH-84-BD					
	- Kaca Bening Tempered Glass t=12 mm	3,14	m ²	693.300		2.174.882
14	Type PD					
	- Kusen & Double Daun Pintu Besi + Louver Finishing Powder coating (pabrik) Uk. 120 x 210 cm (Termasuk Engsel, handle khusus, Kunci, dan aksesoris pintu) Ex. Bosiroco	1,00	bh	156.640		156.640
15	Type J,5					
	- Kosen Aluminium Finish Powder Coating 4" t. 1.1 mm	21,56	m ²	166.690		3.593.836
	- Kaca Mat Bening T. 5 mm	6,51	m ²	156.640		1.019.397
16	Type J,6					
	- Kosen Aluminium Finish Powder Coating 4" t. 1.1 mm	9,56	m ²	166.690		1.593.556
	- Kaca Mat Bening T. 5 mm	2,43	m ²	156.640		381.105
17	Kusen Type CW,3					
	- Kaca Stoppel t=8 mm	12,24	m ²	1.040.014		12.627.691
	- Kosen Aluminium Finish Powder Coating 4" t. 1.1 mm	36,96	m ²	595.062		21.988.636
	- Kaca Sunray, Euro Grey #2 t=8 mm	6,14	m ²	1.296.320		7.964.590
IV	PEKERJAAN LANGIT - LANGIT					
1.	Gypsum Board 1200 x 2400 mm t. 9 mm (Rangka Mebel Furring)	234,19	m ²	109.460		25.633.934
2.	Lat Plafond, Shadow line	316,19	m ²	21.460		6.785.467
V	PEKERJAAN PENGECATAN					
1.	Cat Emulsion Dinding Dalam	648,46	m ²	21.180		13.734.316
2.	Cat Emulsion Dinding Dalam Easy Clean	648,46	m ²	32.590		21.133.299
3.	Cat Dinding Epoxy R. OPU, ET & Lab.	97,26	m ²	32.590		3.169.703
4.	Cat Dinding Luar Weathershield	165,94	m ²	22.900		4.297.912
5.	Cat Emulsi Plafond	234,19	m ²	21.180		4.960.047
VI	PEKERJAAN PELAPIS DINDING DAN LANTAI					
1.	Pelapis Lantai Homogeneous Tile Verona 60 x 60	247,64	m ²	273.280		67.676.207
2.	Pelapis Lantai Border Homogeneous Tile Verona Gold Silver 60 x 60	13,43	m ²	321.340		4.316.110
3.	Plint Lantai Hospital plint 10x60 cm	250,77	m ²	176.000		44.156.608
4.	Pelapis Dinding KMWC Lat Stainless Steel 10 x 30 mm	5,34	m ²	89.141		470.013
5.	Pelapis Lantai KMWC Homogeneous Tile Topak Unpolished 60x60	1,51	m ²	339.510		512.660
6.	Pelapis Dinding KMWC Homogeneous Tile Topak 30x60	12,82	m ²	339.510		4.351.160
7.	Pelapis dinding Border KMWC Homogeneous Tile Black Onyx 15x60	0,80	m ²	321.340		257.393
8.	Pelapis Dinding Lit Marmer Alam Serpentine Silver 60 x180	2,42	m ²	176.000		425.040
9.	Pelapis Dinding & Lantai Vinyl Ruang OPU, ET & LAB termasuk dgn Kuf Hospital	27,80	m ²	89.141		2.477.879
10.	Water Proofing Coating KMWC	1,51	m ²	174.150		262.967
11.	Step Nosing Homogeneous Tile (Keramik China) 30 x 60	26,40	m ²	262.040		6.653.856
VII	PEKERJAAN RALLING					
1.	Railing Penuh Tangga Darurat Finish Cat Duco	17,84	m ²	1.145.580		20.437.147
	- Handrail Penuh Tangga Darurat Pipa BS T = 2,8 mm A Ø 2"					
	- Isian Tangga Darurat Pipa BS T = 2,8 mm A Ø 1 1/2"					
	- Tiang Railing Tangga Darurat Pipa Galvanis Ø2"					
VIII	PEKERJAAN SANITAIR					
1.	Walhuing Lavabry CLU0310-1CACTLM00 STUD, 45 WH Complete Set	3,00	bh	1.089.525		3.268.575
2.	Floor Drain PEH/PHN941-100 4"	2,00	bh	137.709		275.418
3.	Kran Air FFAST602-000500BFO Winston	2,00	bh	238.689		477.378
4.	Kaca Cermin bevel + Frame stainless steel uk. 60 x 130	3,00	bh	2.425.789		7.277.367
5.	Zink Stainless Steel 1 Lobang Bianco	1,00	bh	874.127		874.127
6.	Cor Meja Panty + Pelapis Homogenous tile 60x60 cm	1,00	unit	1.116.747		1.116.747
7.	Kran Dapur FFAST607	1,00	bh	374.889		374.889

PEKERJAAN LANTAI'S						
I	PEKERJAAN PASANGAN					
1	Pasangan Dinding bata ringan t 10 cm	504,00	m ²	109.510	55.193.040	
2	Pasangan Dinding bata ringan rangkap t 20 cm	102,00	m ²	219.020	22.340.040	
II	PEKERJAAN PLESTERAN					
1	Plesteran Dinding Semen instan	1.241,77	m ²	64.720	80.367.420	
2	Plesteran Beton Semen instan	189,72	m ²	64.720	12.278.510	
3	Plesteran Plafond Lantai Semen MU-445	15,53	m ²	88.720	1.378.106	
4	Acian Semen instan	1.431,49	m ²	31.240	44.719.698	
5	Berangas & Talaan Semen rangkap	659,30	m ²	18.120	11.952.698	
III	PEKERJAAN KOSEN & KACA					
1	Type P6					
	- Kosen Aluminium Finish Powder Coating 4" t 1,1 mm	20,40	m ²	169.830	3.464.532	
	- Daun Pintu Kayu Solid Ex. KK Uk. 80 x 210 cm/lover 40x25 cm (Termasuk : Lever handle type LHR DKS 016222 SN, Cinder DC d65 mm SN, Morise MTS IL DL 84030- SN, Escutcheon-ESCN-84030-SS, Hinges ESS EL 4"x3"x2m-2BB, Door Closer DKS DCL 300 HO NA)	3,00	bh	2.893.240	8.679.720	
	- Kaca Mat Bening T. 5 mm	0,74	m ²	157.910	117.485	
2	Type P9					
	- Kosen Aluminium Finish Powder Coating 4" t 1,1 mm	5,80	m ²	169.830	985.014	
	- Daun Pintu Kayu Solid Ex. KK Uk. 80 x 210 cm (Termasuk : Lever handle type LHR DKS 016222 SN, Cinder DC d65 mm SN, Morise MTS IL DL 84030- SN, Escutcheon-ESCN-84030-SS, Hinges ESS EL 4"x3"x2m-2BB, Door Closer DKS DCL 300 HO NA)	1,00	bh	2.893.240	2.893.240	
	- Blok Solid Finish HPL ex. Fabrik uk. 80x35 cm	1,00	bh	174.150	174.150	
3	Type P12					
	- Kosen Aluminium Finish Powder Coating 4" t 1,1 mm	31,00	m ²	169.830	5.264.730	
	- Daun Pintu Kayu Solid Ex. KK Uk. 90 x 210 cm, bouvers uk. 40x25 cm (Termasuk : Lever handle type LHR DKS 016222 SN, Cinder DC d65 mm SN, Morise MTS IL DL 84030- SN, Escutcheon-ESCN-84030-SS, Hinges ESS EL 4"x3"x2m-2BB, Door Closer DKS DCL 300 HO NA)	5,00	bh	2.893.240	14.466.200	
	- Blok Solid Finish HPL ex. Fabrik uk. 80x35 cm	5,00	bh	174.150	870.750	
4	Type P13					
	- Kosen Aluminium Finish Powder Coating 4" t 1,1 mm	14,60	m ²	169.830	2.479.518	
	- Daun Pintu Kayu Solid Ex. KK Uk. 90 x 210 cm, bouvers (Termasuk : Lever handle type LHR DKS 016222 SN, Cinder DC d65 mm SN, Morise MTS IL DL 84030- SN, Escutcheon-ESCN-84030-SS, Hinges ESS EL 4"x3"x2m-2BB, Door Closer DKS DCL 300 HO NA)	5,00	bh	2.893.240	14.466.200	
	- Kaca Mat Bening T. 5 mm	1,40	m ²	174.150	242.939	
5	Type P14					
	- Kosen Aluminium Finish Powder Coating 4" t 1,1 mm	5,60	m ²	169.830	951.048	
	- Daun Pintu Kayu Solid Ex. KK Uk. 60 x 210 cm/Louvers 25x40 (Termasuk : Lever handle type LHR DKS 016222 SN, Cinder DC d65 mm SN, Morise MTS IL DL 84030- SN, Escutcheon-ESCN-84030-SS, Hinges ESS EL 4"x3"x2m-2BB, Door Closer DKS DCL 300 HO NA)	1,00	bh	2.584.420	2.584.420	
	- Blok Solid Finish HPL ex. Fabrik uk. 60x35 cm	1,00	bh	-	-	
6	Type P16					
	- Kosen Aluminium Finish Powder Coating 4" t 1,1 mm	5,55	m ²	169.830	942.557	
	- Double Daun Pintu Kayu Solid Ex. KK Uk. 55 x 250 cm (Termasuk : Lever handle type LHR DKS 016222 SN, Cinder DC d65 mm SN, Morise MTS IL DL 84030- SN, Escutcheon-ESCN-84030-SS, Hinges ESS EL 4"x3"x2m-2BB, Door Closer DKS DCL 300 HO NA)	1,00	set	4.866.340	4.866.340	
7	Type P18					
	- Kosen Aluminium Finish Powder Coating 4" t 1,1 mm	2,50	m ²	169.830	424.575	
	- Double Daun Pintu Kayu Solid Ex. KK Uk. 40 x 100 cm (Termasuk : Lever handle type LHR DKS 016222 SN, Cinder DC d65 mm SN, Morise MTS IL DL 84030- SN, Escutcheon-ESCN-84030-SS, Hinges ESS EL 4"x3"x2m-2BB, Door Closer DKS DCL 300 HO NA)	1,00	bh	1.391.130	1.391.130	
8	Type P19					
	- Kosen Aluminium Finish Powder Coating 4" t 1,1 mm	5,10	m ²	169.830	866.133	
	- 4 Daun Pintu Kayu Solid Ex. KK Uk. 35 x 120 cm (Termasuk : Lever handle type LHR DKS 016222 SN, Cinder DC d65 mm SN, Morise MTS IL DL 84030- SN, Escutcheon-ESCN-84030-SS, Hinges ESS EL 4"x3"x2m-2BB, Door Closer DKS DCL 300 HO NA)	1,00	set	4.375.080	4.375.080	
9	Type P23					
	- Daun Pintu Frameless Kaca Tempered Glass t 12 mm Uk.120 x 210 cm (Termasuk Pull PH -802-38x1200-SS, Patch Filing-PT 10, Patch Filing-PT 20 Patch Filing-PT 40, Patch Filing-US 10, Floor Hinge-FH-84-BD)	1,00	set	10.685.850	10.685.850	
	- Kaca Bening Tempered Glass t 12 mm	8,28	m ²	703.910	5.828.586	
10	Type P10					
	- Kosen Aluminium Finish Powder Coating 4" t 1,1 mm	12,89	m ²	169.830	2.189.109	
	- Daun Pintu Kayu Solid Ex. KK Uk. 80 x 210 cm (Termasuk : Lever handle type LHR DKS 016222 SN, Cinder DC d65 mm SN, Morise MTS IL DL 84030- SN, Escutcheon-ESCN-84030-SS, Hinges ESS EL 4"x3"x2m-2BB, Door Closer DKS DCL 300 HO NA)	1,00	bh	2.893.240	2.893.240	
	- Kaca Mat Bening T. 5 mm	2,40	m ²	157.910	378.984	
11	Type PD					
	- Kusen & Double Daun Pintu Besi + Louver Finishing Powder coating (pabrik) Uk. 120 x 210 cm (Termasuk Engsel, handle khusus, Kunci, dan aksesoris pintu) Ex. Bostcho	3,00	bh	174.150	522.450	

15	Type PS / PS'					
	- Kosen Kayu 4/7	0,05	m ²	2.812.500		129.938
	- Daun Muplek F=18 mm; Finish Melamin Uk. 70 x 240 cm, Slimer kayu 4/12	3,00	set	2.650.250		7.950.750
	(Termasuk : Lever handle type LHR DKS 016/22 SN, Clinder DC 465 mm SN, Mortise MTS IL DL 84030- SN, Escutheon-ESCN-84030-SS,					
	Hinges ESS EL 4"x3"x2m-2BB, Door Closer DKS DCL 300 HO NA)					
16	Type PD					
	- Kusen & Double Daun Pintu Besi + Louver Finishing Powder coating (pabrik) Uk. 120 x 210 cm (Termasuk Engsel, handle khusus, Kunci, dan aksesoris pintu) Ex. Bosthno	1,00	bh	174.150		174.150
17	Type BV 1					
	- Kosen Aluminium Finish Powder Coating 4" t. 1.1 mm	17,64	m ²	168.260		2.968.106
	- Kaca Mat Bening T. 5 mm	1,74	m ²	157.270		273.571
18	Type J 5					
	- Kosen Aluminium Finish Powder Coating 4" t. 1.1 mm	34,40	m ²	168.260		5.788.144
	- Kaca Mat Bening T. 5 mm	11,57	m ²	157.270		1.819.299
19	Kusen Type CW 1					
	- Kaca Stoplos F=8 mm	12,24	m ²	1.052.526		12.882.918
	- Kosen Aluminium Finish Powder Coating 4" t. 1.1 mm	36,95	m ²	597.643		22.084.009
	- Kaca Sunaray, Euro Grey #2 F=8 mm	6,14	m ²	1.306.930		8.029.778
IV	PEKERJAAN LANGIT - LANGIT					
1.	Gypsum Board 1200 x 2400 mm t. 9 mm (Rangka Mebel Furring)	185,60	m ²	110.210		20.454.811
2.	List Platond, Shadow line	224,70	m ²			4.945.557
V	PEKERJAAN PENGECATAN					
1.	Cat Emulsion Dinding Dalam	478,81	m ²	21.660		10.370.995
2.	Cat Emulsion Dinding Dalam Easy Clean	478,81	m ²	33.070		15.834.202
3.	Cat Dinding Luar Weathershield	151,58	m ²	23.380		3.543.882
4.	Cat Dinding Luar Waterproofing	43,20	m ²	45.530		1.966.896
4.	Cat Emulsi Platond	185,60	m ²	21.660		4.020.064
VI	PEKERJAAN PELAPIS DINDING DAN LANTAI					
1.	Pelapis Lantai Homogeneous Tile Verona 60 x 60	170,60	m ²	278.170		47.455.552
2.	Pelapis Lantai Border Homogeneous Tile Verona Gold Silver 60 x 60	16,69	m ²	326.310		5.447.550
3.	Plint Lantai Hospital pintl 10x60 cm	174,67	m ²	177.140		30.940.902
4.	Pelapis Dinding KMWK Lst Stainless Sbel 10 x 30 mm	60,51	m ²	90.281		5.463.255
5.	Pelapis Lantai KMWK Homogeneous Tile Topaz Unpolished 60x60	28,11	m ²	344.470		9.662.811
6.	Pelapis Dinding KMWK Homogeneous Tile Topaz 30x60	145,23	m ²	344.470		50.028.536
7.	Pelapis dinding Border KMWK Homogeneous Tile Black Onyx 15x60	9,08	m ²	326.310		2.961.944
8.	Pelapis Dinding Ltr Marmer Alam Serpegante Silver 60 x160	2,42	m ²	174.150		420.572
9.	Wala Pralind Coating KMWK	26,11	m ²	174.150		4.595.235
10.	Step Nosing Homogenous Tile (Keramik China) 30 x 60	26,40	m ²	257.010		6.785.064
VII	PEKERJAAN RAILLING					
1.	Railing Penuh Tangga Darurat Finish Cat Duco - Handrail Penuh Tangga Darurat Pipa BS T. = 2,8 mm A Ø 2" - Isian Tangga Darurat Pipa BS T. = 2,8 mm A Ø 1 1/2" - Tang Railing Tangga Darurat Pipa Galvanis Ø2"	17,84	m ²	1.153.620		20.580.581
2.	Railing Penuh Tangga Umum - Handrailing Tangga Plywood Sungalit - Isian Tangga Stainless Plate t. 8mm Finish Hairline - Tang Railing Tangga Stainless Plate t. 8mm Finish Hairline	12,16	m ²	1.413.220		17.182.353
3.	Handrail pvc Ø 5 cm	13,16	m ²	174.150		2.291.814
VIII	PEKERJAAN SANITAIR					
1.	Kloset Duduk CCWMB6000-XXACTST1B Complete Set	7,00	bh	1.797.100		12.579.700
2.	Wairung Lavatory CU00318-10ACTLW00 STUD. 45 WH Complete Set	3,00	bh	1.104.262		3.312.786
3.	Wastafel L 529 V1 Complete Set	5,00	bh	1.412.462		7.062.310
4.	Floor Drain PEHPH941-100 4"	5,00	bh	138.368		1.196.844
5.	Fixed Shower Head PS13	7,00	bh	485.068		2.475.440
6.	Paper Holder Plate TX720AB	7,00	bh	158.988		1.112.916
7.	Shower Spray FFT040-WTFBO TP 404	7,00	bh	351.758		2.462.516
8.	Kran Shower Head F12132D1-0GACT0000 TP2132	5,00	bh	813.988		4.069.940
9.	Kran Air FFAST602-000500BFO Wlstran	1,00	bh	241.088		241.088
10.	Tempat Sabun S 156 N	7,00	bh	202.188		1.415.316
11.	Kaca Cermin bevel + Frame stainless steel uk. 60 x 130	8,00	bh	2.428.188		19.425.594
12.	Double robe hook Edge TX704 AE	7,00	unit	278.888		1.952.216
13.	Towel Holder AW371 NU	7,00	bh	910.188		6.371.316
14.	Spool Hook SK 33 (Complete Set)	1,00	m ²	548.700		548.700

PEKERJAAN LANTAI 4						
1	PEKERJAAN PASANGAN					
1	Pasangan Dinding bata ringan t. 10 cm					
2	Pasangan Dinding bata ringan rangkap t. 20 cm	92,00	473,00	m ²	107,550	50.871.150
						19.790.120
II	PEKERJAAN PLESTERAN					
1	Plesteran Dinding Semen instant	950,41		m ²	63,090	59.961.228
2	Plesteran Beton Semen instant	173,41		m ²	63,090	10.940.437
3	Plesteran Parut Lantai Semen MU-445	15,53		m ²	87,090	1.362.786
4	Acian Semen instant	1.124,10		m ²	30,100	33.835.538
5	Beccangan & Tal Air Semen instant	574,49		m ²	17,400	10.047.830
III	PEKERJAAN KOSEN & KACA					
1	Type P6					
	- Kosen Aluminium Finish Powder Coating 4" x 1,1 mm	20,40		m ²	168,200	3.432.504
	- Daun Pintu Kayu Solid Ex. KK Uk. 80 x 210 cm louver 40x25 cm	3,00		bh	2.876,200	8.628.600
	(Termasuk : Lever handle type LHR DKS 016/22 SN, Cinder DC d65 mm SN, Morise MTS IL DL 84030- SN, Escutheon-ESCN-84030-SS, Hinges ESS EL 4"x3"x2m-2BB, Door Closer DKS DCL 300 HO NA)					
	- Kaca Mati Bening T. 5 mm	0,74		m ²	157,270	117.009
2	Type P9					
	- Kosen Aluminium Finish Powder Coating 4" x 1,1 mm	5,80		m ²	168,200	975.908
	- Daun Pintu Kayu Solid Ex. KK Uk. 80 x 210 cm	1,00		bh	2.876,200	2.876.200
	(Termasuk : Lever handle type LHR DKS 016/22 SN, Cinder DC d65 mm SN, Morise MTS IL DL 84030- SN, Escutheon-ESCN-84030-SS, Hinges ESS EL 4"x3"x2m-2BB, Door Closer DKS DCL 300 HO NA)					
	- Blok Solid Finish HPL ex. Patrib uk. 80x35 cm	1,00		bh	157,270	157.270
3	Type P11					
	- Kosen Aluminium Finish Powder Coating 4" x 1,1 mm	6,29		m ²	168,200	1.058.355
	- Daun Pintu Kayu Solid Ex. KK Uk. 70 x 210 cm	1,00		bh	2.696,900	2.696.900
	(Termasuk : Lever handle type LHR DKS 016/22 SN, Cinder DC d65 mm SN, Morise MTS IL DL 84030- SN, Escutheon-ESCN-84030-SS, Hinges ESS EL 4"x3"x2m-2BB, Door Closer DKS DCL 300 HO NA)					
	- Blok Solid Finish HPL ex. Patrib uk. 70x35 cm	1,00		bh	174,150	174.150
4	Type P12					
	- Kosen Aluminium Finish Powder Coating 4" x 1,1 mm	37,90		m ²	168,200	6.377.054
	- Daun Pintu Kayu Solid Ex. KK Uk. 120 x 210 cm louver 40x25 cm	5,00		bh	3.110,010	15.550.050
	(Termasuk : Lever handle type LHR DKS 016/22 SN, Cinder DC d65 mm SN, Morise MTS IL DL 84030- SN, Escutheon-ESCN-84030-SS, Hinges ESS EL 4"x3"x2m-2BB, Door Closer DKS DCL 300 HO NA)					
	- Kaca Mati Bening T. 5 mm	2,93		m ²	157,270	460.644
5	Type P13					
	- Kosen Aluminium Finish Powder Coating 4" x 1,1 mm	34,90		m ²	168,200	5.872.274
	- Daun Pintu Kayu Solid Ex. KK Uk. 90 x 210 cm	5,00		bh	2.935,900	14.679.750
	(Termasuk : Lever handle type LHR DKS 016/22 SN, Cinder DC d65 mm SN, Morise MTS IL DL 84030- SN, Escutheon-ESCN-84030-SS, Hinges ESS EL 4"x3"x2m-2BB, Door Closer DKS DCL 300 HO NA)					
	- Kaca Mati Bening T. 5 mm	1,40		m ²	157,270	210.392
6	Type P14					
	- Kosen Aluminium Finish Powder Coating 4" x 1,1 mm	5,55		m ²	168,200	933.843
	- Double Daun Pintu Kayu Solid Ex. KK Uk. 55 x 250 cm	1,00		bh	4.638,210	4.638.210
	(Termasuk : Lever handle type LHR DKS 016/22 SN, Cinder DC d65 mm SN, Morise MTS IL DL 84030- SN, Escutheon-ESCN-84030-SS, Hinges ESS EL 4"x3"x2m-2BB, Door Closer DKS DCL 300 HO NA)					
7	Type P16					
	- Kosen Aluminium Finish Powder Coating 4" x 1,1 mm	3,22		m ²	168,200	541.797
	- Double Daun Pintu Kayu Solid Ex. KK Uk. 41 x 120 cm	1,00		set	2.270,950	2.270.950
	(Termasuk : Lever handle type LHR DKS 016/22 SN, Cinder DC d65 mm SN, Morise MTS IL DL 84030- SN, Escutheon-ESCN-84030-SS, Hinges ESS EL 4"x3"x2m-2BB, Door Closer DKS DCL 300 HO NA)					
8	Type P17					
	- Kosen Aluminium Finish Powder Coating 4" x 1,1 mm, HP	6,69		m ²	168,200	1.125.659
	- Daun pintu silar aluminium isan kaca bening H=5 mm Uk. 120 x 250 cm	1,00		set	4.471,410	4.471.410
	(Termasuk : Lever handle type LHR DKS 016/22 SN, Cinder DC d65 mm SN, Morise MTS IL DL 84030- SN, Escutheon-ESCN-84030-SS, Hinges ESS EL 4"x3"x2m-2BB)					
9	Type P18					
	- Kosen Aluminium Finish Powder Coating 4" x 1,1 mm	2,50		m ²	168,200	420.650
	- Double Daun Pintu Kayu Solid Ex. KK Uk. 40 x 100 cm	1,00		bh	1.380,430	1.380.430
	(Termasuk : Lever handle type LHR DKS 016/22 SN, Cinder DC d65 mm SN, Morise MTS IL DL 84030- SN, Escutheon-ESCN-84030-SS, Hinges ESS EL 4"x3"x2m-2BB, Door Closer DKS DCL 300 HO NA)					
10	Type P19					
	- Kosen Aluminium Finish Powder Coating 4" x 1,1 mm	5,10		m ²	168,200	858.126
	- 4 Daun Pintu Kayu Solid Ex. KK Uk. 35 x 120 cm	1,00		set	4.342,670	4.342.670
	(Termasuk : Lever handle type LHR DKS 016/22 SN, Cinder DC d65 mm SN, Morise MTS IL DL 84030- SN, Escutheon-ESCN-84030-SS, Hinges ESS EL 4"x3"x2m-2BB, Door Closer DKS DCL 300 HO NA)					
11	Type P13					
	- Daun Pintu Frameless Kaca Tempered G=12 mm Uk.120 x 210 cm	1,00		set	10.651,120	10.651.120
	(Termasuk Pull PH -802-38x1200-SS, Patch Filing-PT 10 , Patch Filing-PT 20 Patch Filing-PT 40, Patch Filing-US 10 , Floor Hinge-FH-84-8D					
	- Kaca Bening Tempered Glass H = 12 mm	8,28		m ²	698,610	5.784.700

12	Type PS					
	- Kosen Kayu 4/7	0,05	m ²	2.812.500	129.938	
	- Daun Multiplex 18 mm, Finish Melamin UK, 70 x 240 cm, Slimer kayu 4/12	3,00	set	2.664.040	7.992.120	
	(Termasuk : Lever handle type LHR DKS 016/22 SN, Cylider DC 655 mm SN, Mortise MTS IL DL 84030- SN, Escutheon-ESCN-84030-SS, Hinges ESS EL 4"x3"x2m-2BB, Door Closer DKS DCL 300 HO NA)					
13	Type J 2					
	- Kosen Aluminium Finish Powder Coating 4" t. 1.1 mm	15,10	m ²	169.830	2.564.433	
	- Kaca Mal Bening T. 5 mm	4,64	m ²	157.910	732.718	
14	Type J 3					
	- Kosen Aluminium Finish Powder Coating 4" t. 1.3 mm YKK	34,40	m ²	169.830	5.842.152	
	- Kaca Mal Bening T. 5 mm	11,57	m ²	157.910	1.826.703	
15	Kusen Type CW 1					
	- Kaca Stoppol 18 mm	12,24	m ²	1.057.038	12.938.145	
	- Kosen Aluminium Finish Powder Coating 4" t. 1.1 mm	41,00	m ²	600.225	24.611.626	
	- Kaca Suneroy Euro Grey #2 18 mm	8,16	m ²	1.306.930	10.664.549	
16	Kusen Type CW 2					
	- Kaca Stoppol 18 mm	19,02	m ²	1.057.038	20.104.651	
	- Kosen Aluminium Finish Powder Coating 4" t. 1.1 mm	69,85	m ²	600.225	41.926.833	
	- Kaca Suneroy Euro Grey #2 18 mm	7,85	m ²	1.306.930	10.254.565	
17	Type BV 1					
	- Kosen Aluminium Finish Powder Coating 4" t. 1.1 mm	17,64	m ²	600.225	10.587.969	
	- Kaca Mal Bening T. 5 mm	1,74	m ²	157.910	274.684	
IV	PEKERJAAN LANGIT - LANGIT					
1	Gypsum Board 1200 x 2400 mm t 9 mm (Rangka Metal Furring)	222,20	m ²	110.960	24.655.645	
2	Lat (Platiro, Shadow line)	220,55	m ²	22.570	4.977.816	
V	PEKERJAAN PENGECATAN					
1	Cat Emulsion Dinding Dalam	590,97	m ²	22.140	13.084.013	
2	Cat Emulsion Dinding Dalam Easy Clean	590,97	m ²	33.550	19.826.948	
3	Cat Dinding Luar Weathershield	151,58	m ²	23.550	3.615.123	
4	Cat Dinding Luar Waterproofing	43,20	m ²	46.220	1.996.704	
5	Cat Emak Platiro	222,20	m ²	22.140	4.919.574	
VI	PEKERJAAN PELAPIS DINDING DAN LANTAI					
1	Pelapis Lantai Homogeneous Tile Verona 60 x 60	210,92	m ²	283.060	59.702.165	
2	Pelapis Lantai Border Homogeneous Tile Verona Gold Silver 60 x 60	13,09	m ²	331.270	4.337.782	
3	Plin Lantai Hospital 10x60 cm	210,36	m ²	178.280	37.503.462	
4	Pelapis Dinding KMWC Lat Stainless Steel 10 x 30 mm	60,51	m ²	91.422	5.532.302	
5	Pelapis Lantai KMWC Homogeneous Tile Topaz Unpolished 60x60	28,11	m ²	349.440	9.822.514	
6	Pelapis Dinding KMWC Homogeneous Tile Topaz 30x60	145,23	m ²	349.440	50.750.345	
7	Pelapis dinding Border KMWC Homogeneous Tile Black Onyx 15x60	9,08	m ²	331.270	3.066.966	
8	Pelapis Dinding, Lit Marmer Alam Serpente Silver 60 x 180	2,42	m ²	174.150	420.572	
9	Water Proofing Coating KMWC	28,11	m ²	174.150	4.895.235	
10	Step Nosing Homogous Tile 30 x 60 Topaz	56,76	m ²	349.440	19.834.214	
11	Step Nosing Homogous Tile (Keramik China) 30 x 60	26,40	m ²	261.970	6.916.008	
VII	PEKERJAAN RALLING					
1	Railing Penuh Tangga Danurat Finish Cat Duco - Handrail Penuh Tangga Danurat/Pipa BS T = 2,8 mm A Ø 2" - Isian Tangga Danurat/Pipa BS T = 2,8 mm A Ø 1 1/2" - Tiang Railing Tangga Danurat/Pipa Galvanis Ø2"	17,84	m ²	1.161.660	20.724.014	
2	Railing Penuh Tangga Umum - Handrailing Tangga Plywood Sunkak - Isian Tangga Stainless Plate t. 8mm Finish Hairline - Tiang Railing Tangga Stainless Plate t. 8mm Finish Hairline	17,56	m ²	1.421.260	24.987.326	
3	Handrail pvc Ø 5 cm	13,16	m ²	174.150	2.291.814	
VIII	PEKERJAAN SANITAIR					
1	Robek Duduk CCHM0800-XXACTST1B Complete Set	7,00	bh	1.815.600	12.709.200	
2	Wahung Lavatory CLU0310-1CACTLM00. STUD. 45 WH Complete Set	4,00	bh	1.119.000	4.476.000	
3	Wastafel 1,525 V1 Complete Set	5,00	bh	1.427.200	7.136.000	
4	Floor Drain PEHPHN84-1100-4"	8,00	bh	139.020	1.112.160	
5	Fixed Shower Head PS13	5,00	bh	497.480	2.487.400	
6	Paper Holder Plastic TXZ04B	7,00	bh	161.380	1.129.660	
7	Shower Spray FFTP404-WTFB0 TP 404	7,00	bh	354.180	2.479.260	
8	Kran Shower Head F12132D1-0GACT0000 TP2132	5,00	bh	816.380	4.081.900	
9	Kran Air FFAST602-00500BF0 Wriston	1,00	bh	241.068	241.068	
10	Tampel Sabun S 156 N	7,00	bh	204.580	1.432.060	
11	Kaca Campi bevel + Frame stainless steel uk. 60 x 130	9,00	bh	2.430.580	21.875.220	
12	Double robe hok Egg TXD4 AE	7,00	unit	281.280	1.968.960	
13	Towel Holder AW371 NJ	7,00	bh	912.580	6.388.060	
14	Spool Hoek SK 33 (Complete Set)	1,00	m ²	548.700	548.700	

PEKERJAAN LANTAI 6						
1	PEKERJAAN PASANGAN					
1	Pasangan Dinding bata ringan 1 10 cm	478,00	m ²	111,470		53.282.860
2	Pasangan Dinding bata ringan rangkajig 1 20 cm	136,00	m ²	222,940		30.319.840
II	PEKERJAAN PLESTERAN					
1	Plesteran Dinding Semen instant	1.103,60	m ²	66.350		73.224.046
2	Plesteran Beton Semen instant	191,10	m ²	66.350		12.679.644
3	Plesteran Perata Lantai Semen MU-445	15,53	m ²	91.580		1.428.744
4	Acian Semen instant	1.294,71	m ²	32.370		41.909.607
5	Benangan & Tali Air Semen instant	648,10	m ^l	18.750		12.151.808
III	PEKERJAAN KOSEN & KACA					
1	Type P6					
	- Kosen Aluminium Finish Powder Coating 4" t 1.1 mm	20,40	m ^l	171,400		3.496.560
	- Daun Pintu Kayu Solid Ex. KK Uk. 80 x 210 cm+ Iouver 40x25 cm	3,00	bh	2.910.280		8.730.840
	(Termasuk : Lever handle type LHR DKS 016/22 SN, Cinder DC d65 mm SN, Morise MTS IL DL 84030- SN, Esoutehon-ESCN-84030-SS, Hinges ESS EL 4"x3"x2m-2BB, Door Closer DKS DCL 300 HO NA)					
	- Kaca Mat Bening T. 5 mm	0,74	m ²	158.550		117.961
2	Type P9					
	- Kosen Aluminium Finish Powder Coating 4" t 1.1 mm	5,90	m ^l	171,400		1.011.260
	- Daun Pintu Kayu Solid Ex. KK Uk. 90 x 210 cm	1,00	bh	2.970.320		2.970.320
	(Termasuk : Lever handle type LHR DKS 016/22 SN, Cinder DC d65 mm SN, Morise MTS IL DL 84030- SN, Esoutehon-ESCN-84030-SS, Hinges ESS EL 4"x3"x2m-2BB, Door Closer DKS DCL 300 HO NA)					
	- Blok Solid Finish HPL ex. Fabrik uk. 90x35 cm	1,00	bh	174.150		174.150
3	Type P9					
	- Kosen Aluminium Finish Powder Coating 4" t 1.1 mm	5,80	m ^l	171,400		994.120
	- Daun Pintu Kayu Solid Ex. KK Uk. 90 x 210 cm	1,00	bh	2.910.280		2.910.280
	(Termasuk : Lever handle type LHR DKS 016/22 SN, Cinder DC d65 mm SN, Morise MTS IL DL 84030- SN, Esoutehon-ESCN-84030-SS, Hinges ESS EL 4"x3"x2m-2BB, Door Closer DKS DCL 300 HO NA)					
	- Blok Solid Finish HPL ex. Fabrik uk. 80x35 cm	1,00	bh	174.150		174.150
4	Type P11					
	- Kosen Aluminium Finish Powder Coating 4" t 1.1 mm	6,29	m ^l	171,400		1.078.106
	- Daun Pintu Kayu Solid Ex. KK Uk. 70 x 210 cm	1,00	bh	2.730.190		2.730.190
	(Termasuk : Lever handle type LHR DKS 016/22 SN, Cinder DC d65 mm SN, Morise MTS IL DL 84030- SN, Esoutehon-ESCN-84030-SS, Hinges ESS EL 4"x3"x2m-2BB, Door Closer DKS DCL 300 HO NA)					
	- Blok Solid Finish HPL ex. Fabrik uk. 70x35 cm	1,00	bh	174.150		174.150
5	Type P12					
	- Kosen Aluminium Finish Powder Coating 4" t 1.1 mm	31,00	m ^l	171,400		5.313.400
	- Daun Pintu Kayu Solid Ex. KK Uk. 90 x 210 cm, Iouvers uk. 40x25 cm	5,00	bh	2.910.280		14.551.400
	(Termasuk : Lever handle type LHR DKS 016/22 SN, Cinder DC d65 mm SN, Morise MTS IL DL 84030- SN, Esoutehon-ESCN-84030-SS, Hinges ESS EL 4"x3"x2m-2BB, Door Closer DKS DCL 300 HO NA)					
	- Blok Solid Finish HPL ex. Fabrik uk. 90x35 cm	5,00	bh	174.150		870.750
6	Type P13					
	- Kosen Aluminium Finish Powder Coating 4" t 1.1 mm	14,60	m ^l	171,400		2.502.440
	- Daun Pintu Kayu Solid Ex. KK Uk. 90 x 210 cm Iouvers	5,00	bh	2.910.280		14.551.400
	(Termasuk : Lever handle type LHR DKS 016/22 SN, Cinder DC d65 mm SN, Morise MTS IL DL 84030- SN, Esoutehon-ESCN-84030-SS, Hinges ESS EL 4"x3"x2m-2BB, Door Closer DKS DCL 300 HO NA)					
	- Kaca Mat Bening T. 5 mm	1,40	m ²	174.150		242.939
7	Type P14					
	- Kosen Aluminium Finish Powder Coating 4" t 1.1 mm	5,60	m ^l	171,400		959.840
	- Daun Pintu Kayu Solid Ex. KK Uk. 60 x 210 cm Iouvers 25x40	1,00	bh	2.584.420		2.584.420
	(Termasuk : Lever handle type LHR DKS 016/22 SN, Cinder DC d65 mm SN, Morise MTS IL DL 84030- SN, Esoutehon-ESCN-84030-SS, Hinges ESS EL 4"x3"x2m-2BB, Door Closer DKS DCL 300 HO NA)					
	- Blok Solid Finish HPL ex. Fabrik uk. 60x35 cm	1,00	bh	174.150		174.150
8	Type P16					
	- Kosen Aluminium Finish Powder Coating 4" t 1.1 mm	5,55	m ^l	171,400		951.270
	- Double Daun Pintu Kayu Solid Ex. KK Uk. 55 x 250 cm	1,00	set	4.894.470		4.894.470
	(Termasuk : Lever handle type LHR DKS 016/22 SN, Cinder DC d65 mm SN, Morise MTS IL DL 84030- SN, Esoutehon-ESCN-84030-SS, Hinges ESS EL 4"x3"x2m-2BB, Door Closer DKS DCL 300 HO NA)					
9	Type P18					
	- Kosen Aluminium Finish Powder Coating 4" t 1.1 mm	2,50	m ^l	171,400		428.500
	- Double Daun Pintu Kayu Solid Ex. KK Uk. 40 x 100 cm	1,00	bh	1.401.830		1.401.830
	(Termasuk : Lever handle type LHR DKS 016/22 SN, Cinder DC d65 mm SN, Morise MTS IL DL 84030- SN, Esoutehon-ESCN-84030-SS, Hinges ESS EL 4"x3"x2m-2BB, Door Closer DKS DCL 300 HO NA)					
10	Type P19					
	- Kosen Aluminium Finish Powder Coating 4" t 1.1 mm	5,10	m ^l	171,400		874.140
	- 4 Daun Pintu Kayu Solid Ex. KK Uk. 35 x 120 cm	1,00	set	4.407.490		4.407.490
	(Termasuk : Lever handle type LHR DKS 016/22 SN, Cinder DC d65 mm SN, Morise MTS IL DL 84030- SN, Esoutehon-ESCN-84030-SS, Hinges ESS EL 4"x3"x2m-2BB, Door Closer DKS DCL 300 HO NA)					
11	Type P3					
	- Daun Pintu Frameless Kaca Tempered Glas t 12 mm Uk. 120 x 210 cm	1,00	set	10.720.580		10.720.580
	(termasuk Puff FH -802-38x1200-SS, Patch Filling-PT 10 , Patch Filling-PT 20 Patch Filling-PT 40, Patch Filling-US 10 , Floor Hinge-FH-84-80 - Kaca Bening Tempered Glass t 12 mm	8,28	m ²	709.220		5.872.554

12	Type PD				
	- Kusen & Double Daun Pintu Besi + Louver Finishing Powder coating (pabrik) Uk. 120 x 210 cm (Termasuk Engsel, handle khusus, Kunci, dan aksesoris pintu) Ex. Bostino	2,00	bh	174.150	348.300
13	Type PS				
	- Kosen Kayu 4/7	0,05	m ²	2.812.500	129.938
	- Daun Multiplek H=18 mm; Finish Melamin Uk. 70 x 240 cm; Siman kayu 4/12 (Termasuk : Lever handle type LHR DKS 116/22 SN, Cincir DC Ø65 mm SN, Mortise MTS II DL 84030- SN, Escufreon-ESCN-84030-SS, Hinges ESS EL 4"x3"x2m-2BB, Door Closer DKS DCL 300 HO NA)	3,00	set	2.664.040	7.992.120
14	Type J2				
	- Kosen Aluminium Finish Powder Coating 4" L 1.1 mm	15,10	m ²	169.830	2.564.433
	- Kaca Mat Bening T. 5 mm	4,64	m ²	158.550	735.688
15	Type J3				
	- Kosen Aluminium Finish Powder Coating 4" L 1.3 mm YKK	34,40	m ²	169.830	5.842.152
	- Kaca Mat Bening T. 5 mm	11,57	m ²	158.550	1.834.106
16	Kusen Type CW1				
	- Kaca Stoppo t=8 mm	12,24	m ²	1.061.550	12.993.372
	- Kosen Aluminium Finish Powder Coating 4" L 1.1 mm	41,00	m ²	169.830	6.963.709
	- Kaca Sunteray Euro Grey #2 H=8 mm	8,16	m ²	1.312.240	10.707.878
17	Kusen Type CW2				
	- Kaca Stoppo t=8 mm	19,02	m ²	1.061.550	20.190.469
	- Kosen Aluminium Finish Powder Coating 4" L 1.1 mm	69,85	m ²	169.830	11.862.941
	- Kaca Sunteray Euro Grey #2 H=8 mm	7,85	m ²	1.312.240	10.296.229
18	Type BV 1				
	- Kosen Aluminium Finish Powder Coating 4" L 1.1 mm	17,64	m ²	169.830	2.995.801
	- Kaca Mat Bening T. 5 mm	1,74	m ²	158.550	275.798
IV PEKERJAAN LANGIT - LANGIT					
1	Gypsum Board 1200 x 2400 mm t 9 mm (Rangka Mebel Furring)	229,02	m ²	111.710	25.583.969
2	Lat/Plafond/Shadowline	236,35	m ²	23.120	5.464.382
V PEKERJAAN PELECATAN					
1	Cat Emulsion Dinding Dalam	548,07	m ²	22.620	12.397.283
2	Cat Emulsion Dinding Dalam Easy Clean	548,07	m ²	34.030	18.650.732
3	Cat Dinding Luar Weathershield	145,55	m ²	24.330	3.541.171
4	Cat Dinding Luar Waterproofing	46,00	m ²	46.910	2.251.680
5	Cat Emulsi Plafond	229,02	m ²	22.620	5.180.462
VI PEKERJAAN PELAPIS DINDING DAN LANTAI					
1	Pelapis Lantai Homogeneous Tile Verona 60 x 60	188,59	m ²	287.950	54.304.807
2	Pelapis Lantai Border Homogeneous Tile Verona Gold Silver 60 x 60	13,68	m ²	336.240	4.599.763
3	Plint Lantai Hospital 10x60 cm	200,63	m ²	179.420	35.982.245
4	Pelapis Dinding KMWC Let Stainless Steel 10 x 30 mm	66,36	m ²	92.582	6.142.313
5	Pelapis Lantai KMWC Homogeneous Tile Topaz Unpolished 60x60	28,19	m ²	354.400	9.990.217
6	Pelapis Dinding KMWC Homogeneous Tile Topaz 30x60	165,90	m ²	354.400	58.793.985
7	Pelapis dinding Border KMWC Homogeneous Tile Black Onyx 15x60	9,95	m ²	336.240	3.346.877
8	Pelapis Dinding Lint.Marmor Alam Serpentine Silver 60 x180	2,42	m ²	-	-
9	Water Proofing Coating KMWC	28,19	m ²	-	-
10	Step Nosing Homogeneous Tile 30 x 60 Topaz	23,54	m ²	354.400	8.342.576
11	Step Nosing Homogeneous Tile (Keramik China) 30 x 60	26,40	m ²	266.940	7.047.216
VII PEKERJAAN RALLING					
1	Railing Penuh Tangga Danral Finish Cat Dupo - Handrail Penuh Tangga Danral Finish Cat Dupo - Isian Tangga Danral Pipa BS T = 2.8 mm A Ø 2" - Isian Tangga Danral Pipa BS T = 2.8 mm A Ø 1 1/2" - Tiang Railing Tangga Danral Pipa Galvans Ø2"	17,84	m ²	1.169.700	20.867.448
2	Railing Penuh Tangga Umum - Handrailing Tangga Plywood Sumpak - Isian Tangga Stainless Plate t 8mm Finish Hairline - Tiang Railing Tangga Stainless Plate t 8mm Finish Hairline	17,56	m ²	1.429.300	25.088.558
3	Handrail pvc Ø 5 cm	13,16	m ²	-	-
VIII PEKERJAAN SANITAIR					
1	Kisot Duduk CCHM8300-XACTST18 Complete Set	8,00	bh	1.834.100	14.672.800
2	Wahung Lavatory CLU0310-1CAGTLM00 STUD. 45 WH Complete Set	3,00	bh	1.133.730	3.401.190
3	Wastafel L 525 V1 Complete Set	6,00	bh	1.441.930	8.651.580
3	Floor Drain PEH/PNH41-100 4"	9,00	bh	139.680	1.257.120
4	Fixed Shower Head PS13	6,00	bh	499.880	2.999.280
5	Paper Holder Plak TX720AB	8,00	bh	163.780	1.310.240
6	Shower Spray FFTP404-WTFB0 TP 404	8,00	bh	356.580	2.852.640
7	Kran Shower Head F12132D1-OGACT0000 TP2132	6,00	bh	818.780	4.912.680
8	Kran Air FFAS7602-000500BF0 Wlston	1,00	bh	245.880	245.880
9	Tampel Sabun S 156 N	8,00	bh	206.980	1.655.840
10	Kaca Campi bevel - Frame stainless steel uk. 60 x 130	9,00	bh	2.432.980	21.896.820
11	Double robe hok Egg TX704 AE	8,00	unit	283.680	2.269.440
12	Towel Holder AW371 NJ	8,00	bh	914.980	7.319.840
13	Spool Hook SK 33 (Complete Set)	1,00	m ²	585.700	585.700

PEKERJAAN LANTAI 7						
I PEKERJAAN PASANGAN						
1	Pasangan Dinding bata ringan t. 10 cm	538,00	m ²	111.470	59.970.860	
2	Pasangan Dinding bata ringan rangkap t. 20 cm	111,00	m ²	226.850	25.180.350	
1	Plesteran Dinding Semen instan	1.103,60	m ²	67.980	75.022.918	
2	Plesteran Beton Semen instan	191,10	m ²	67.980	12.991.141	
3	Plesteran Perata Lantai Semen MU-445	15,53	m ²	91.980	1.428.744	
4	Acian Semen instan	1.294,71	m ²	33.510	43.385.571	
5	Benangan & Tali Air Semen instan	648,10	m ²	19.380	12.560.108	
III PEKERJAAN KOSEN & KACA						
1 Type P6						
-	Kosen Aluminium Finish Powder Coating 4" t. 1.1 mm	20,40	mf	172.970	3.528.588	
-	Daun Pintu Kayu Solid Ex. KK UK. 80 x 210 cm- louver 40x25 cm	3,00	bh	2.927.330	8.781.990	
	(Termasuk : Lever handle type LHR DKS D16/22 SN, Clinder DC d65 mm SN, Mortise MTS II DL 84030- SN, Escutheon-ESCN-84030-SS, Hinges ESS EL 4"x3"x2m-2BB, Door Closer DKS DCL 300 HO NA)					
-	Kaca Mat Bening T. 5 mm	0,74	m ²	159.180	118.430	
2 Type P8						
-	Kosen Aluminium Finish Powder Coating 4" t. 1.1 mm	5,90	mf	172.970	1.020.523	
-	Daun Pintu Kayu Solid Ex. KK UK. 80 x 210 cm	1,00	bh	2.987.500	2.987.500	
	(Termasuk : Lever handle type LHR DKS D16/22 SN, Clinder DC d65 mm SN, Mortise MTS II DL 84030- SN, Escutheon-ESCN-84030-SS, Hinges ESS EL 4"x3"x2m-2BB, Door Closer DKS DCL 300 HO NA)					
-	Block Solid Finish HPL ex. Fabrik uk. 90x35 cm	1,00	bh	174.150	174.150	
3 Type P9						
-	Kosen Aluminium Finish Powder Coating 4" t. 1.1 mm	5,80	mf	172.970	1.003.226	
-	Daun Pintu Kayu Solid Ex. KK UK. 80 x 210 cm	1,00	bh	2.927.330	2.927.330	
	(Termasuk : Lever handle type LHR DKS D16/22 SN, Clinder DC d65 mm SN, Mortise MTS II DL 84030- SN, Escutheon-ESCN-84030-SS, Hinges ESS EL 4"x3"x2m-2BB, Door Closer DKS DCL 300 HO NA)					
-	Block Solid Finish HPL ex. Fabrik uk. 80x35 cm	1,00	bh	174.150	174.150	
4 Type P11						
-	Kosen Aluminium Finish Powder Coating 4" t. 1.1 mm	6,29	mf	172.970	1.087.981	
-	Daun Pintu Kayu Solid Ex. KK UK. 70 x 210 cm	1,00	bh	2.746.810	2.746.810	
	(Termasuk : Lever handle type LHR DKS D16/22 SN, Clinder DC d65 mm SN, Mortise MTS II DL 84030- SN, Escutheon-ESCN-84030-SS, Hinges ESS EL 4"x3"x2m-2BB, Door Closer DKS DCL 300 HO NA)					
-	Block Solid Finish HPL ex. Fabrik uk. 70x35 cm	1,00	bh	174.150	174.150	
5 Type P12						
-	Kosen Aluminium Finish Powder Coating 4" t. 1.1 mm	37,20	mf	172.970	6.434.484	
-	Daun Pintu Kayu Solid Ex. KK UK. 90 x 210 cm, louvers uk. 40x25 cm	6,00	bh	2.927.330	17.563.980	
	(Termasuk : Lever handle type LHR DKS D16/22 SN, Clinder DC d65 mm SN, Mortise MTS II DL 84030- SN, Escutheon-ESCN-84030-SS, Hinges ESS EL 4"x3"x2m-2BB, Door Closer DKS DCL 300 HO NA)					
-	Block Solid Finish HPL ex. Fabrik uk. 90x35 cm	6,00	bh	174.150	1.044.900	
6 Type P13						
-	Kosen Aluminium Finish Powder Coating 4" t. 1.1 mm	17,52	mf	172.970	3.030.434	
-	Daun Pintu Kayu Solid Ex. KK UK. 90 x 210 cm, louvers	6,00	bh	2.927.330	17.563.980	
	(Termasuk : Lever handle type LHR DKS D16/22 SN, Clinder DC d65 mm SN, Mortise MTS II DL 84030- SN, Escutheon-ESCN-84030-SS, Hinges ESS EL 4"x3"x2m-2BB, Door Closer DKS DCL 300 HO NA)					
-	Kaca Mat Bening T. 5 mm	1,67	m ²	174.150	291.527	
7 Type P14						
-	Kosen Aluminium Finish Powder Coating 4" t. 1.1 mm	5,60	mf	172.970	968.632	
	(Termasuk : Lever handle type LHR DKS D16/22 SN, Clinder DC d65 mm SN, Mortise MTS II DL 84030- SN, Escutheon-ESCN-84030-SS, Hinges ESS EL 4"x3"x2m-2BB, Door Closer DKS DCL 300 HO NA)					
-	Block Solid Finish HPL ex. Fabrik uk. 60x35 cm	1,00	bh	174.150	174.150	
8 Type P16						
-	Kosen Aluminium Finish Powder Coating 4" t. 1.1 mm	5,55	mf	172.970	959.984	
	(Termasuk : Lever handle type LHR DKS D16/22 SN, Clinder DC d65 mm SN, Mortise MTS II DL 84030- SN, Escutheon-ESCN-84030-SS, Hinges ESS EL 4"x3"x2m-2BB, Door Closer DKS DCL 300 HO NA)					
9 Type P18						
-	Kosen Aluminium Finish Powder Coating 4" t. 1.1 mm	2,50	mf	172.970	432.425	
-	Double Daun Pintu Kayu Solid Ex. KK UK. 40 x 100 cm	1,00	bh	1.412.520	1.412.520	
	(Termasuk : Lever handle type LHR DKS D16/22 SN, Clinder DC d65 mm SN, Mortise MTS II DL 84030- SN, Escutheon-ESCN-84030-SS, Hinges ESS EL 4"x3"x2m-2BB, Door Closer DKS DCL 300 HO NA)					

10	Type P19								
	- Kosen Aluminium Finish Powder Coating 4" t 1.1 mm	5.10	m ²	172.970					882.147
	(Termasuk: Lever handle type LHR DKS 016/22 SN, Cylider DC d65 mm SN, Morise MTS IL DL 84030- SN, Escutcheon-ESCN-84030-SS, Hinges ESS EL 4"x3"x2m-2B6, Door Closer DKS DCL 300 HONA)								
11	Type P13								
	- Daun Pintu Frameless Kaca Tempered Glass t=12 mm Uk. 120 x 210 cm	1.00	set	10.755.320					10.755.320
	(Termasuk Pulih PH-802-38x1200-SS, Patch Filing-PT 10, Patch Filing-PT 20 Patch Filing-PT 40, Patch Filing-US 10, Floor Hinge-FH-84-BD								
	- Kaca Bening/Tempered Glass t= 12 mm	8.28	m ²	714.520					5.916.440
12	Type PD								
	- Kusen & Double Daun Pintu Besi + Louver Finishing Powder coating (pabrik) Uk. 120 x 210 cm (Termasuk Engsel, handle khusus, Kunci, dan aksesoris pintu) Ex. Bostico	2.00	bh	174.150					348.300
13	Type PS								
	- Kosen Kayu 4/7 (Termasuk: Lever handle type LHR DKS 016/22 SN, Cylider DC d65 mm SN, Morise MTS IL DL 84030- SN, Escutcheon-ESCN-84030-SS, Hinges ESS EL 4"x3"x2m-2B6, Door Closer DKS DCL 300 HONA)	0.05	m ²	2.812.500					129.938
14	Type J2								
	- Kosen Aluminium Finish Powder Coating 4" t 1.1 mm	15.10	m ²	169.830					2.564.433
	- Kaca Mat Bening T. 5 mm	4.64	m ²	159.180					738.611
15	Type J3								
	- Kosen Aluminium Finish Powder Coating 4" t 1.3 mm YKK	34.40	m ²	169.830					5.842.152
	- Kaca Mat Bening T. 5 mm	11.57	m ²	159.180					1.841.394
16	Kusen Type CW 1								
	- Kaca Spispol t=8 mm	12.24	m ²	1.066.060					13.048.574
	- Kosen Aluminium Finish Powder Coating 4" t 1.1 mm	41.00	m ²	169.830					6.963.709
	- Kaca Sunergy Euro Grey #2 t=8 mm	8.16	m ²	1.317.540					10.751.126
17	Kusen Type CW 2								
	- Kaca Spispol t=8 mm	19.02	m ²	1.066.060					20.276.248
	- Kosen Aluminium Finish Powder Coating 4" t 1.1 mm	69.85	m ²	169.830					11.862.941
	- Kaca Sunergy Euro Grey #2 t=8 mm	7.85	m ²	1.317.540					10.337.914
18	Type BV 1								
	- Kosen Aluminium Finish Powder Coating 4" t 1.1 mm	15.12	m ²	169.830					2.567.830
	- Kaca Mat Bening T. 5 mm	1.49	m ²	159.180					237.337
IV	PEKERJAAN LANGIT - LANGIT								
1	Gypsum Board 1200 x 2400 mm t.9 mm (Rangka Metal Furring)	229.02	m ²	112.460					25.755.735
2	List Platfond, Shadow line	236.35	m ²	23.680					5.596.737
V	PEKERJAAN PENGECATAN								
1	Cat Emulsion Dinding Dalam	548.07	m ²	23.100					12.660.366
2	Cat Emulsion Dinding Dalam Easy Clean	548.07	m ²	34.510					18.913.804
3	Cat Dinding Luar Weathershield	145.55	m ²	24.810					3.611.033
4	Cat Dinding Luar Waterproofing	48.00	m ²	47.560					2.284.320
5	Cat Emuls Platfond	229.02	m ²	23.100					5.290.392
VI	PEKERJAAN PELAPIS DINDING DAN LANTAI								
1	Pelapis Lantai Homogeneous Tile Verona 60 x 60	188.59	m ²	292.840					55.227.018
2	Pelapis Lantai Border Homogeneous Tile Verona Gold Silver 60 x 60	13.68	m ²	341.200					4.667.616
3	Plint Lantai Hospital plint 10x60 cm	200.63	m ²	180.560					36.224.958
4	Pelapis Dinding KMWC List Stainless Steel 10 x 30 mm	66.36	m ²	93.703					6.218.028
5	Pelapis Lantai KMWC Homogeneous Tile Topaz Unpolished 60x60	28.19	m ²	364.330					10.270.135
6	Pelapis Dinding KMWC Homogeneous Tile Topaz 30x60	165.90	m ²	359.370					59.618.495
7	Pelapis dinding Border KMWC Homogeneous Tile Black Onyx 15x60	9.95	m ²	341.200					3.396.249
8	Pelapis Dinding List Marmer Alam Serpentine Silver 60 x180	2.42	m ²	340.200					821.583
9	Water Proofing Coating KMWC	28.19	m ²	340.200					9.589.932
10	Slap Nosing Homogeneous Tile 30 x 60 Topaz	23.54	m ²	359.370					8.459.570
11	Slap Nosing Homogeneous Tile (Keramik China) 30 x 60	26.40	m ²	271.900					7.178.160
VII	PEKERJAAN RAILLING								
1	Railing Penuh Tangga Daturat, Finish Cat Dupo - Handrail Penuh Tangga Daturat Pipa BS T = 2.8 mm A Ø 2" - Isian Tangga Daturat Pipa BS T = 2.8 mm A Ø 1 1/2" - Tiang Railing Tangga Daturat Pipa Galvanis Ø2"	17.84	m ²	1.177.740					21.010.882
2	Railing Penuh Tangga Urung - Handrailing Tangga Plywood Sumpakai - Isian Tangga Stainless Plate t. 8mm Finish Harline - Tiang Railing Tangga Stainless Plate t. 8mm Finish Harline	17.56	m ²	1.437.340					25.239.690
3	Handrail pvc Ø 5 cm	13.16	m ²	174.150					2.291.814
VIII	PEKERJAAN SANITAIR								
1	Kloset Duduk CCW06000-XXACTST1B Complete Set	8.00	bh	1.852.600					14.820.800
2	Waliung Lavabry CLU03110-1CACTLW00 STUD, 45 WH Complete Set	3.00	bh	1.148.470					3.445.410
3	Wastafel L 529 V1 Complete Set	6.00	bh	1.456.670					8.740.020
4	Floor Drain PEH(PHN)341-100 4"	9.00	bh	140.340					1.263.060
5	Fixed Shower Head FS15	6.00	bh	602.280					3.613.680
6	Pipar Holder Plastik TX720AB	8.00	bh	166.180					1.329.440
7	Shower Spray FETP404-WTFB0 TP 404	8.00	bh	358.980					2.871.840
8	Kran Shower Head F12132D1-0GACT0000 TP2132	6.00	bh	823.580					4.941.480
9	Kran Air FFAST602-000500BF0 Weston	1.00	bh	248.280					248.280
10	Tempat Sabun S 156 N	8.00	bh	209.380					1.675.040
11	Kaca Cermin bevel + Frame stainless steel uk. 60 x 130	9.00	bh	2.435.380					21.918.420
12	Double robe hok Ego TX704 AE	8.00	unit	286.080					2.288.640
13	Towel Holder AW371 NJ	8.00	bh	917.380					7.339.040
14	Spool Hoek SK 33 (Complete Set)	1.00	m ²	604.200					604.200

PEKERJAAN LANTAI 8					
I PEKERJAAN PASANGAN					
1	Pasangan Dinding bata ringan t 10 cm	530,00	m ²	115,380	61.151.400
2	Pasangan Dinding bata ringan rangkap t 20 cm	111,00	m ²	230,760	25.614.360
II PEKERJAAN PLESTERAN					
1	Plesteran Dinding Semen instant	1.103,60	m ²	69.610	76.821.731
2	Plesteran Beton Semen instant	191,10	m ²	69.610	13.302.638
3	Plesteran Perabot Lantai Semen MU-445	15,53	m ²	63.610	1.454.053
4	Acian Semen instant	1.294,71	m ²	34.540	44.848.588
5	Banangan 8 Tali Air Semen instant	648,10	m ²	20.010	12.968.409
III PEKERJAAN KOSEN & KACA					
1 Type P6					
	- Kosen Aluminium Finish Powder Coating 4" t 1,1 mm	20,40	m ²	174.540	3.560.616
	- Daun Pintu Kayu Solid Ex. KK Uk. 80 x 210 cm+buover 40x25 cm	3,00	bh	2.944.370	8.833.110
	(Termasuk : Lever handle type LHR DKS 016/22 SN, Cinder DC d65 mm SN, Morise MTS IL DL 84030- SN, Escutcheon-ESCN-84030-SS, Hinges ESS EL 4"x3"x2m-2BB, Door Closer DKS DCL 300 HO NA)				
	- Kaca Mat Bening T. 5 mm	0,74	m ²	159.820	118.906
2 Type P8					
	- Kosen Aluminium Finish Powder Coating 4" t 1,1 mm	5,90	m ²	174.540	1.029.786
	- Daun Pintu Kayu Solid Ex. KK Uk. 90 x 210 cm	1,00	bh	3.004.690	3.004.690
	(Termasuk : Lever handle type LHR DKS 016/22 SN, Cinder DC d65 mm SN, Morise MTS IL DL 84030- SN, Escutcheon-ESCN-84030-SS, Hinges ESS EL 4"x3"x2m-2BB, Door Closer DKS DCL 300 HO NA)				
	- Blok Solid Finish HPL ex. Pabrik uk. 90x35 cm	1,00	bh	174.150	174.150
3 Type P9					
	- Kosen Aluminium Finish Powder Coating 4" t 1,1 mm	5,80	m ²	174.540	1.012.332
	- Daun Pintu Kayu Solid Ex. KK Uk. 80 x 210 cm	1,00	bh	2.944.370	2.944.370
	(Termasuk : Lever handle type LHR DKS 016/22 SN, Cinder DC d65 mm SN, Morise MTS IL DL 84030- SN, Escutcheon-ESCN-84030-SS, Hinges ESS EL 4"x3"x2m-2BB, Door Closer DKS DCL 300 HO NA)				
	- Blok Solid Finish HPL ex. Pabrik uk. 80x35 cm	1,00	bh	174.150	174.150
4 Type P11					
	- Kosen Aluminium Finish Powder Coating 4" t 1,1 mm	6,29	m ²	174.540	1.097.857
	- Daun Pintu Kayu Solid Ex. KK Uk. 80 x 210 cm	1,00	bh	2.763.490	2.763.430
	(Termasuk : Lever handle type LHR DKS 016/22 SN, Cinder DC d65 mm SN, Morise MTS IL DL 84030- SN, Escutcheon-ESCN-84030-SS, Hinges ESS EL 4"x3"x2m-2BB, Door Closer DKS DCL 300 HO NA)				
	- Blok Solid Finish HPL ex. Pabrik uk. 70x35 cm	1,00	bh	174.150	174.150
5 Type P12					
	- Kosen Aluminium Finish Powder Coating 4" t 1,1 mm	37,20	m ²	174.540	6.492.888
	- Daun Pintu Kayu Solid Ex. KK Uk. 90 x 210 cm, buovers uk. 40x25 cm	6,00	bh	2.944.370	17.666.220
	(Termasuk : Lever handle type LHR DKS 016/22 SN, Cinder DC d65 mm SN, Morise MTS IL DL 84030- SN, Escutcheon-ESCN-84030-SS, Hinges ESS EL 4"x3"x2m-2BB, Door Closer DKS DCL 300 HO NA)				
	- Blok Solid Finish HPL ex. Pabrik uk. 90x35 cm	6,00	bh	174.000	1.044.000
6 Type P13					
	- Kosen Aluminium Finish Powder Coating 4" t 1,1 mm	17,52	m ²	174.540	3.057.941
	(Termasuk : Lever handle type LHR DKS 016/22 SN, Cinder DC d65 mm SN, Morise MTS IL DL 84030- SN, Escutcheon-ESCN-84030-SS, Hinges ESS EL 4"x3"x2m-2BB, Door Closer DKS DCL 300 HO NA)				
	- Kaca Mat Bening T. 5 mm	1,67	m ²	174.150	281.527
7 Type P14					
	- Kosen Aluminium Finish Powder Coating 4" t 1,1 mm	5,60	m ²	174.540	977.424
	- Daun Pintu Kayu Solid Ex. KK Uk. 60 x 210 cm Louvers 25x40	1,00	bh	2.616.970	2.616.970
	(Termasuk : Lever handle type LHR DKS 016/22 SN, Cinder DC d65 mm SN, Morise MTS IL DL 84030- SN, Escutcheon-ESCN-84030-SS, Hinges ESS EL 4"x3"x2m-2BB, Door Closer DKS DCL 300 HO NA)				
	- Blok Solid Finish HPL ex. Pabrik uk. 60x35 cm	1,00	bh	174.150	174.150
8 Type P16					
	- Kosen Aluminium Finish Powder Coating 4" t 1,1 mm	5,55	m ²	174.540	968.697
	(Termasuk : Lever handle type LHR DKS 016/22 SN, Cinder DC d65 mm SN, Morise MTS IL DL 84030- SN, Escutcheon-ESCN-84030-SS, Hinges ESS EL 4"x3"x2m-2BB, Door Closer DKS DCL 300 HO NA)				
9 Type P19					
	- Kosen Aluminium Finish Powder Coating 4" t 1,1 mm	2,50	m ²	174.540	436.350
	- Double Daun Pintu Kayu Solid Ex. KK Uk. 40 x 100 cm	1,00	bh	1.423.220	1.423.220
	(Termasuk : Lever handle type LHR DKS 016/22 SN, Cinder DC d65 mm SN, Morise MTS IL DL 84030- SN, Escutcheon-ESCN-84030-SS, Hinges ESS EL 4"x3"x2m-2BB, Door Closer DKS DCL 300 HO NA)				
10 Type P19					
	- Kosen Aluminium Finish Powder Coating 4" t 1,1 mm	5,10	m ²	174.540	890.154
	(Termasuk : Lever handle type LHR DKS 016/22 SN, Cinder DC d65 mm SN, Morise MTS IL DL 84030- SN, Escutcheon-ESCN-84030-SS, Hinges ESS EL 4"x3"x2m-2BB, Door Closer DKS DCL 300 HO NA)				
11 Type P3					
	- Daun Pintu Frameless Kaca Tempered Glas t 12 mm Uk.120 x 210 cm	1,00	set	10.790.050	10.790.050
	(Termasuk Pull PH -802-38x1200-SS, Patch Filing-PT 10 , Patch Filing-PT 20 Patch Filing-PT 40, Patch Filing-US 10 , Floor Hinge-FH-84-BD				
	- Kaca Bening Tempered Glas t 12 mm	8,28	m ²	719.820	5.960.326

12	Type PD				
	- Kusen & Double Daun Pintu Besi + Louver Finishing Powder coating (pabrik) Uk. 120 x 210 cm (Termasuk Engsel, handle khusus, Kunci, dan aksesoris pintu) Ex. Bostino	2,00	bh	174.150	348.300
13	Type PS				
	- Kosen Kayu 4/7 (Termasuk : Lever handle type LHR DKS D16/22 SN, Clinker DC ø65 mm SN, Mortise MTS L DL 84030- SN, Escufhone-ESCN-84030-SS, Hinges ES L 4"x3"x2m-26B, Door Closer DKS DCL 300 HO NA)	0,05	m ²	2.812.500	129.938
14	Type J2				
	- Kosen Aluminium Finish Powder Coating 4" t. 1.1 mm	15,10	mf	169.830	2.564.433
	- Kaca Mail Bening T. 5 mm	4,64	m ²	159.620	741.581
15	Type J3				
	- Kosen Aluminium Finish Powder Coating 4" t. 1.3 mm YKK	34,40	mf	169.830	5.842.152
	- Kaca Mail Bening T. 5 mm	11,57	m ²	159.620	1.848.798
16	Kusen Type CW1				
	- Kaca Stoppel 1/8 mm	12,24	m ²	1.070.570	13.103.777
	- Kosen Aluminium Finish Powder Coating 4" t. 1.1 mm	47,00	mf	169.830	6.963.709
	- Kaca Suneray Euro Grey #2 1/8 mm	8,16	m ²	1.322.840	10.794.374
17	Kusen Type CW2				
	- Kaca Stoppel 1/8 mm	19,02	m ²	1.070.570	20.362.027
	- Kosen Aluminium Finish Powder Coating 4" t. 1.1 mm	69,85	mf	169.830	11.862.941
	- Kaca Suneray Euro Grey #2 1/8 mm	7,85	m ²	1.322.840	10.379.359
18	Type BV 1				
	- Kosen Aluminium Finish Powder Coating 4" t. 1.1 mm	15,12	mf	169.830	2.567.830
	- Kaca Mail Bening T. 5 mm	1,49	m ²	159.620	238.292
IV	PEKERJAAN LANGIT - LANGIT				
1.	Gypsum Board 1200 x 2400 mm t. 9 mm (Rangka Mebel Furring)	229,02	m ²	143.010	32.762.336
2.	Latit Plafond, Shadow line	236,35	mf	24.230	5.726.729
V	PEKERJAAN PENGECATAN				
1.	Cat Emulsion Dinding Dalam	548,07	m ²	23.580	12.923.428
2.	Cat Emulsion Dinding Dalam Easy Clean	548,07	m ²	34.990	19.176.877
3.	Cat Dinding Luar Weathershield	145,55	m ²	34.990	5.092.707
4.	Cat Dinding Luar Waterproofing	48,00	m ²	48.260	2.317.440
4.	Cat Emulsi Plafond	229,02	m ²	23.580	5.400.322
VI	PEKERJAAN PELAPIS DINDING DAN LANTAI				
1.	Pelapis Lantai Homogeneous Tile Verona 60 x 60	188,59	m ²	297.730	56.149.228
2.	Pelapis Lantai Border Homogeneous Tile Verona Gold Silver 60 x 60	13,68	m ²	946.170	4.735.606
3.	Plint Lantai Hospital pint 10x60 cm	200,63	mf	181.700	36.453.672
4.	Pelapis Dinding KMWC 1st Stainless Steel 10 x 30 mm	66,36	m ²	94.843	6.293.672
5.	Pelapis Lantai KMWC Homogeneous Tile Topaz unpolished 60x60	28,19	m ²	364.330	10.270.156
6.	Pelapis Dinding KMWC Homogeneous Tile Topaz 30x60	165,90	m ²	364.330	60.411.345
7.	Pelapis dinding Border KMWC Homogeneous Tile Black Onyx 15x60	9,95	mf	346.170	3.445.719
8.	Pelapis Dinding Lil Marmer Alam Serpegian's Silver 60 x180	2,42	m ²	346.170	636.061
9.	Water Proofing Coating KMWC	28,19	mf	346.170	9.758.221
10.	Step Nosing Homogeneous Tile 30 x 60 Topaz	23,54	m ²	364.330	8.576.328
11.	Step Nosing Homogeneous Tile (Keramik China) 30 x 60	26,40	m ²	276.870	7.309.368
VII	PEKERJAAN RALLING				
1.	Railing Penuh Tangga Damurat Finish Cat Duco - Handrail Penuh Tangga Damurat Pesa BS T = 2,8 mm A Ø 2" - Isian Tangga Damurat Pesa BS T = 2,8 mm A Ø 1 1/2" - Tiang Railing Tangga Damurat Pesa Galvans Ø2"	17,84	mf	1.185.780	21.154.315
2.	Railing Penuh Tangga Umum - Handrailing Tangga Plywood Sunkai - Isian Tangga Stainless Plate 1.8mm Finish Hairline - Tiang Railing Tangga Stainless Plate 1.8mm Finish Hairline	17,56	mf	1.445.380	25.380.873
3.	Handrail pvc Ø 5 cm	13,16	mf	452.640	5.956.742
VIII	PEKERJAAN SANITAIR				
1.	Kisard Duduk CCHM0600-XXACTS1B Complete Set	8,00	bh	1.871.100	14.968.800
2.	Washing Lavatory CLJ0310-1CACTLW00 STUD. 45 WH Complete Set	3,00	bh	1.163.210	3.489.630
3.	Wastrel 1.529 V1 Complete Set	6,00	bh	1.471.410	8.828.460
3.	Floor Drain PEH1PHN41-100 4"	9,00	bh	141.000	1.269.000
4.	Fixed Shower Head PS13	6,00	bh	504.680	3.028.080
5.	Paper Holder Plastic TX720AB	8,00	bh	168.580	1.348.640
6.	Shower Spray FFR040-WFB0 TP 404	8,00	bh	361.380	2.891.040
7.	Kran Shower Head F12132D1-0GACT000 TP2132	6,00	bh	823.590	4.941.480
8.	Kran Air FFAST602-00050BF0 Wlinton	1,00	bh	250.680	250.680
9.	Tempat Sabun S 156 N	8,00	bh	211.780	1.694.240
10.	Kaca Cempn bavel + Frame stainless steel uk. 60 x 130	9,00	bh	2.437.780	21.940.020
11.	Double robe lock Esp TX704 AE	8,00	unit	288.480	2.307.840
12.	Towel Holder AW 371 NJ	8,00	bh	919.780	7.358.240
13.	Spool Hoek SK 33 (Complete Set)	1,00	m ²	622.700	622.700

PEKERJAAN LANTAI 9 / LANTAI ATAP					
I PEKERJAAN PASANGAN					
1	Pasangan Dinding bata ringan t. 10 cm	431,00	m ²	117.330	50.969.230
2	Pasangan Dinding bata ringan rangkap t. 20 cm	110,00	m ²	234.670	25.813.700
II PEKERJAAN PLESTERAN					
1	Plesteran Dinding Semen instan	1.064,24	m ²	71.240	75.816.184
2	Plesteran Beton Semen instan	400,63	m ²	71.240	28.540.871
3	Acian Semen instan	1.055,90	m ²	35.780	37.780.092
4	Benangan & Tali Air Semen instan	578,41	m ²	20.640	11.938.432
III PEKERJAAN KOSEN & KACA					
1 Type P5					
	- Kosen Aluminium Finish Powder Coating 4" t. 1,1 mm, HP	6,29	mf	176.110	1.107.732
	- Daun pintu sinar aluminium isian kaca bening t=5 mm Uk. 80 x 210 cm	1,00	bh	2.961.410	2.961.410
	(Termasuk : Lever handle type LHR DKS 016/22 SN, Cinder DC d65 mm SN, Mortise MTS IL DL 84030- SN, Escutcheon-ESCN-84030-SS, Hinges ESS EL 4"x3"x2m-2BB)				
2 Type P6					
	- Kosen Aluminium Finish Powder Coating 4" t. 1,1 mm	20,40	mf	176.110	3.592.644
	- Daun Pintu Kayu Solid Ex. KK Uk. 80 x 210 cm t=ouwer 40x25 cm	3,00	bh	2.961.410	8.884.230
	(Termasuk : Lever handle type LHR DKS 016/22 SN, Cinder DC d65 mm SN, Mortise MTS IL DL 84030- SN, Escutcheon-ESCN-84030-SS, Hinges ESS EL 4"x3"x2m-2BB, Door Closer DKS DCL 300 HO NA)				
	- Kaca Mat Bening T. 5 mm	0,74	m ²	160.450	119.375
3 Type P8					
	- Kosen Aluminium Finish Powder Coating 4" t. 1,1 mm	5,90	mf	176.110	1.039.049
	- Daun Pintu Kayu Solid Ex. KK Uk. 90 x 210 cm	1,00	bh	1.070.000	1.070.000
	(Termasuk : Lever handle type LHR DKS 016/22 SN, Cinder DC d65 mm SN, Mortise MTS IL DL 84030- SN, Escutcheon-ESCN-84030-SS, Hinges ESS EL 4"x3"x2m-2BB, Door Closer DKS DCL 300 HO NA)				
	- Block Solid Finish HPL ex. Patirik uk. 90x35 cm	1,00	bh	160.450	160.450
4 Type P9					
	- Kosen Aluminium Finish Powder Coating 4" t. 1,1 mm	5,80	mf	176.110	1.021.438
	- Daun Pintu Kayu Solid Ex. KK Uk. 80 x 210 cm	1,00	bh	2.961.410	2.961.410
	(Termasuk : Lever handle type LHR DKS 016/22 SN, Cinder DC d65 mm SN, Mortise MTS IL DL 84030- SN, Escutcheon-ESCN-84030-SS, Hinges ESS EL 4"x3"x2m-2BB, Door Closer DKS DCL 300 HO NA)				
	- Block Solid Finish HPL ex. Patirik uk. 80x35 cm	1,00	bh	160.450	160.450
5 Type P10					
	- Kosen Aluminium Finish Powder Coating 4" t. 1,1 mm	3,22	mf	176.110	567.074
	- Double Daun Pintu Kayu Solid Ex. KK Uk. 41 x 120 cm	1,00	set	2.353.150	2.353.150
	(Termasuk : Lever handle type LHR DKS 016/22 SN, Cinder DC d65 mm SN, Mortise MTS IL DL 84030- SN, Escutcheon-ESCN-84030-SS, Hinges ESS EL 4"x3"x2m-2BB, Door Closer DKS DCL 300 HO NA)				
6 Type P18					
	- Kosen Aluminium Finish Powder Coating 4" t. 1,1 mm	2,50	mf	176.110	440.275
	- Double Daun Pintu Kayu Solid Ex. KK Uk. 40 x 100 cm	1,00	bh	1.433.920	1.433.920
	(Termasuk : Lever handle type LHR DKS 016/22 SN, Cinder DC d65 mm SN, Mortise MTS IL DL 84030- SN, Escutcheon-ESCN-84030-SS, Hinges ESS EL 4"x3"x2m-2BB, Door Closer DKS DCL 300 HO NA)				
7 Type P19					
	- Kosen Aluminium Finish Powder Coating 4" t. 1,1 mm	5,10	mf	176.110	898.161
	- 4 Daun Pintu Kayu Solid Ex. KK Uk. 35 x 120 cm	1,00	set	4.504.730	4.504.730
	(Termasuk : Lever handle type LHR DKS 016/22 SN, Cinder DC d65 mm SN, Mortise MTS IL DL 84030- SN, Escutcheon-ESCN-84030-SS, Hinges ESS EL 4"x3"x2m-2BB, Door Closer DKS DCL 300 HO NA)				
8 Type P20					
	- Kosen Aluminium Finish Powder Coating 4" t. 1,1 mm	6,80	mf	176.110	1.197.548
	- Double Daun Pintu Kayu Solid Ex. KK Uk. 90 x 210 cm/Louvers 23x40	1,00	set	1.070.000	1.070.000
	(Termasuk : pull Handle-PIH -802-38x1200-SSS, Cinder DC d65 mm SN, Mortise MTS IL DL 84030- SN, Escutcheon-ESCN-84030-SS, Hinges ESS EL 4"x3"x2m-2BB, Door Closer DKS DCL 300 HO NA)				
	- Block Solid Finish HPL ex. Patirik uk. 180x35 cm	1,00	bh	176.110	176.110
9 Type P23					
	- Daun Pintu Frameless Kaca Tempered Glas t=12 mm Uk.120 x 210 cm	1,00	set	10.824.780	10.824.780
	(Termasuk : pull PH -802-38x1200-SS, Patch Filing-PT 10 , Patch Filing-PT 20 Patch Filing-PT 40, Patch Filing-US 10 , Floor Hinge-FH-84-BD				
	- Kaca Bening Tempered Glas t=12 mm	16,30	m ²	725.130	11.819.764

