

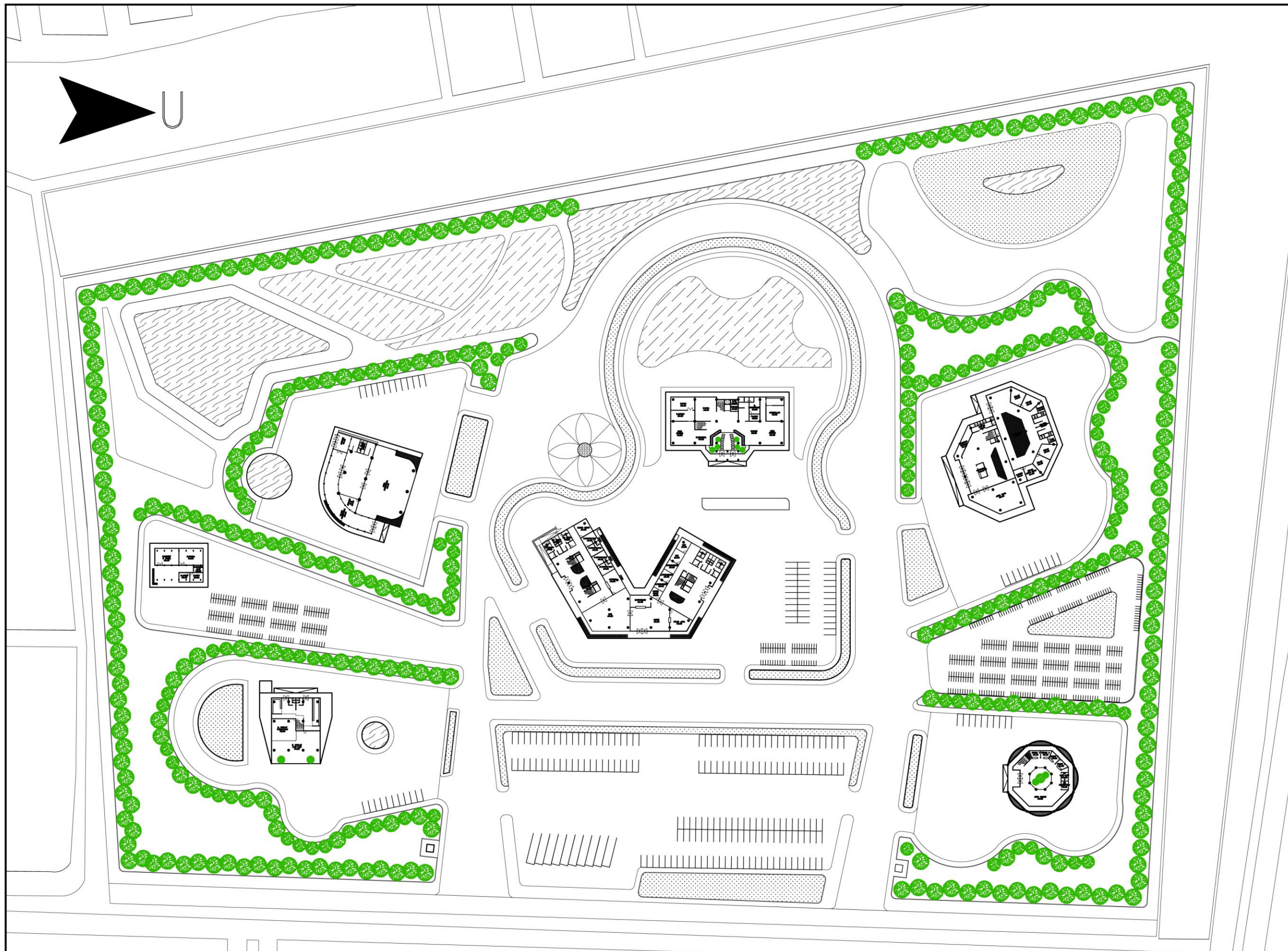

Perancangan Pusat Pelayanan Terpadu
Pemberdayaan Perempuan dan Anak 'Abisatya
Wanudya' di Surabaya dengan menerapkan
Konsep Arsitektur Biofilik

LAMPIRAN



LAYOUT PLAN
SKALA : 1 : 1500

PROGRAM STUDI ARSITEKTUR
FAKULTAS TEKNIK
UNIVERSITAS MUHAMMADIYAH
SURABAYA

MATA KULIAH :
TUGAS AKHIR

JUDUL :
PERANCANGAN P2TP2A DISURABAYA
"ABISATYA WANUDYA"
DENGAN MENERAPKAN KONSEP
ARSITEKTUR BIOFILIK

MAHASISWA :
INTAN EBEN TANTRI
2016 133 2008

DOSEN PEMBIMBING 1 :
Ir. VIPPY DHARMAWAN M.Ars
:

DOSEN PEMBIMBING 2 :
FIBRIA CONITYN ST. MT
:

JUDUL GAMBAR :
OUTLINE PLAN

SKALA 1 : 1500

CATATAN :

GAMBAR	NO. GBR	JML.GBR
ARS	01	32

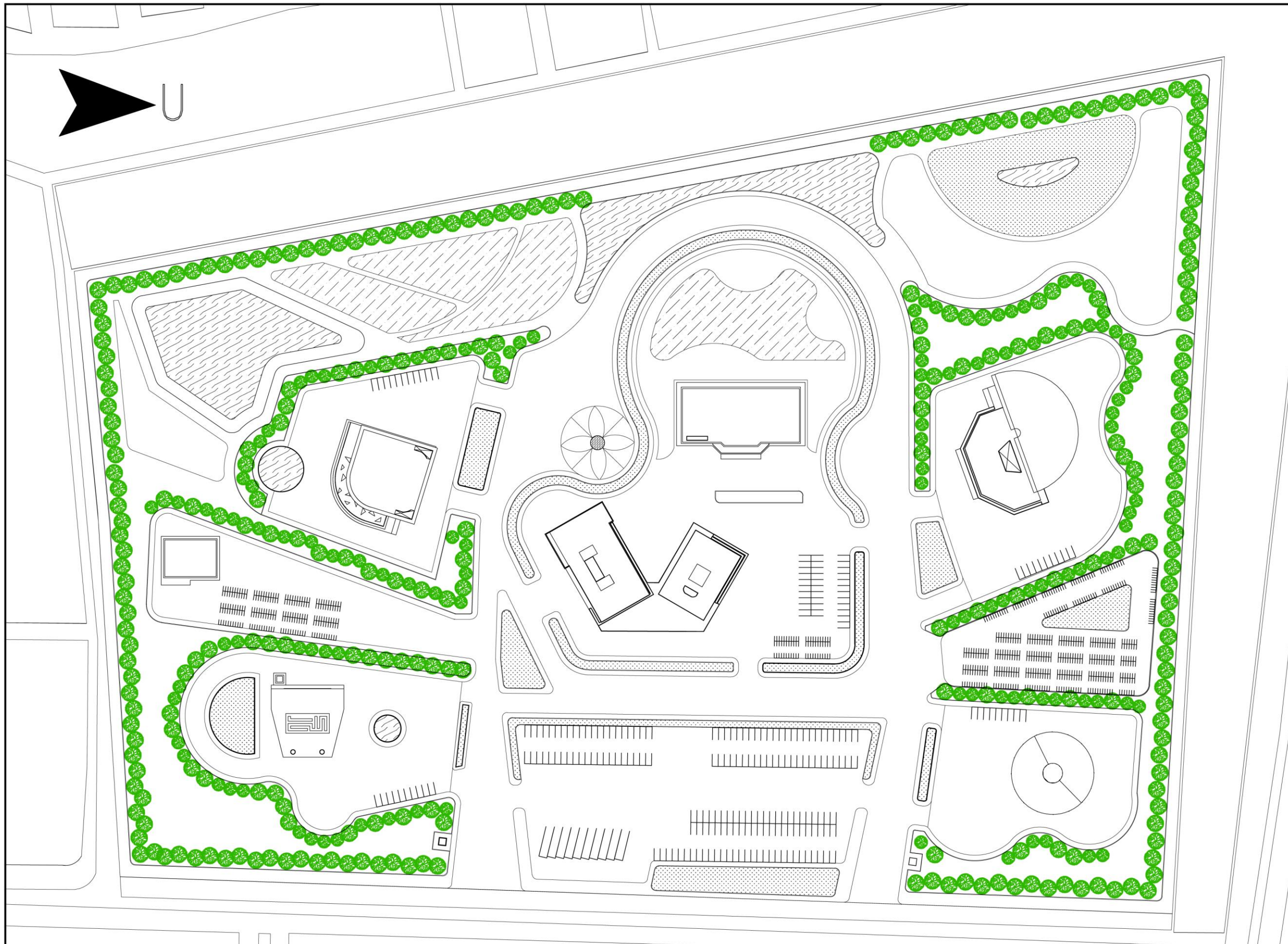

OUTLINE PLAN
SKALA : 1 : 1500

PROGRAM STUDI ARSITEKTUR
FAKULTAS TEKNIK
UNIVERSITAS MUHAMMADIYAH
SURABAYA

MATA KULIAH :
TUGAS AKHIR

JUDUL :

PERANCANGAN P2TP2A DISURABAYA
"ABISATYA WANUDYA"
DENGAN MENERAPKAN KONSEP
ARSITEKTUR BIOFIKLIK

MAHASISWA :

INTAN EBEN TANTRI
2016 133 2008

DOSEN PEMBIMBING 1 :

Ir. VIPPY DHARMAWAN M.Ars
:

DOSEN PEMBIMBING 2 :

FIBRIA CONITYN ST. MT
:

JUDUL GAMBAR :

OUTLINE

SKALA 1 : 1500

CATATAN :

GAMBAR	NO. GBR	JML.GBR
ARS	02	32

MATA KULIAH :

TUGAS AKHIR

JUDUL :

PERANCANGAN P2TP2A DISURABAYA
 "ABISATYA WANUDYA"
 DENGAN MENERAPKAN KONSEP
 ARSITEKTUR BIOFILIK

MAHASISWA :

INTAN EBEN TANTRI
 2016 133 2008

DOSEN PEMBIMBING 1 :

Ir. VIPPY DHARMAWAN M.Ars
 :

DOSEN PEMBIMBING 2 :

FIBRIA CONITYN ST. MT
 :

JUDUL GAMBAR :

DENAH KLINIK DAN PENGADUAN
 LANTAI 1

SKALA 1 : 300

CATATAN :

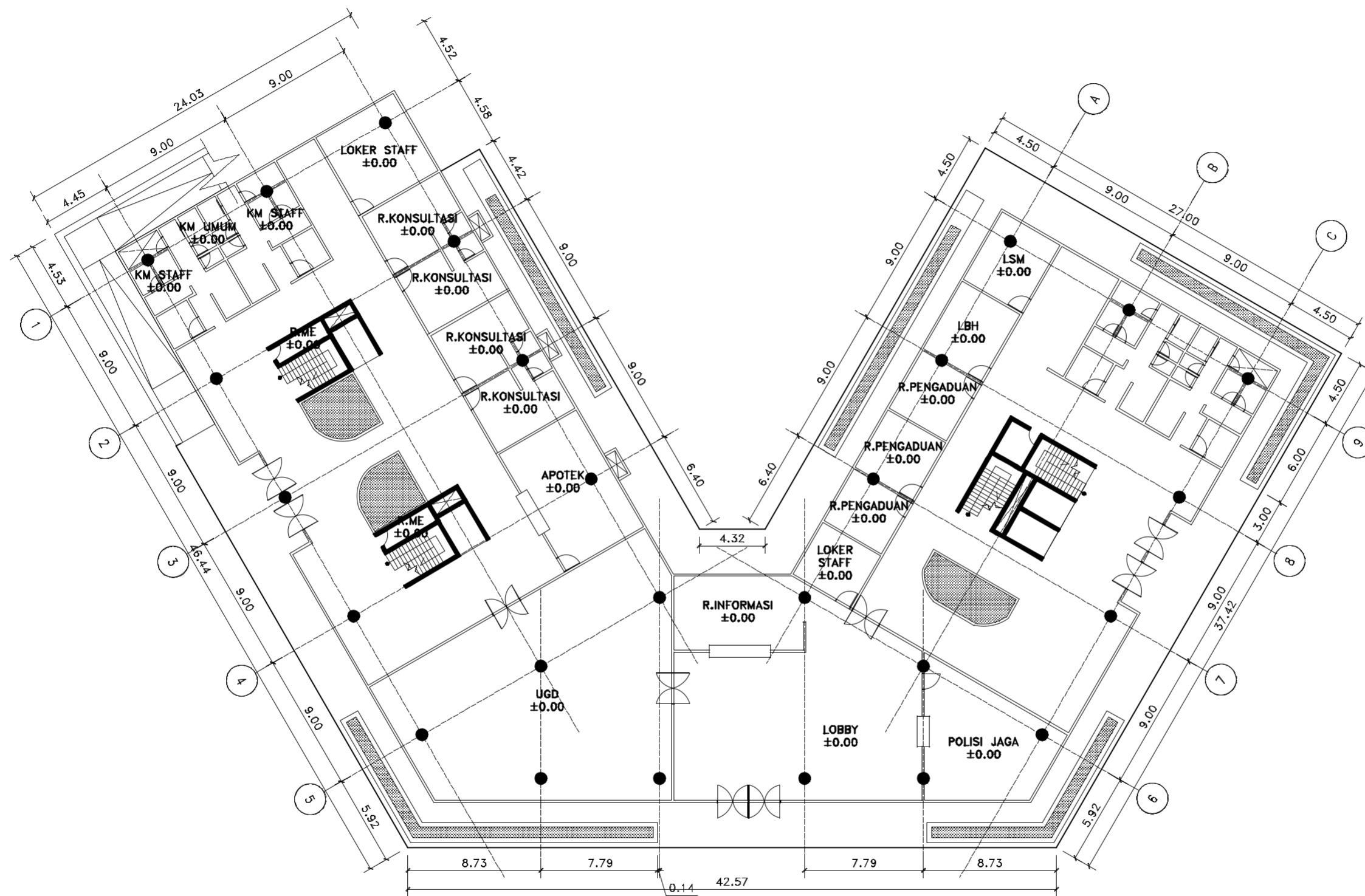

DENAH KLINIK & PENGADUAN LT.1
 SKALA : 1 : 300

GAMBAR	NO. GBR	JML. GBR
ARS	03	32

MATA KULIAH :

TUGAS AKHIR

JUDUL :

PERANCANGAN P2TP2A DISURABAYA
 "ABISATYA WANUDYA"
 DENGAN MENERAPKAN KONSEP
 ARSITEKTUR BIOFILIK

MAHASISWA :

INTAN EBEN TANTRI
 2016 133 2008

DOSEN PEMBIMBING 1 :

Ir. VIPPY DHARMAWAN M.Ars
 :

DOSEN PEMBIMBING 2 :

FIBRIA CONITYN ST. MT
 :

JUDUL GAMBAR :

DENAH KLINIK DAN PENGADUAN
 LANTAI 2

SKALA 1 : 300

CATATAN :

GAMBAR	NO. GBR	JML. GBR
ARS	04	32



DENAH KLINIK LT.2
 SKALA : 1 : 300

DENAH PENGADUAN LT.2
 SKALA : 1 : 300

MATA KULIAH :

TUGAS AKHIR

JUDUL :

PERANCANGAN P2TP2A DISURABAYA
 "ABISATYA WANUDYA"
 DENGAN MENERAPKAN KONSEP
 ARSITEKTUR BIOFILIK

MAHASISWA :

INTAN EBEN TANTRI
 2016 133 2008

DOSEN PEMBIMBING 1 :

Ir. VIPPY DHARMAWAN M.Ars
 :

DOSEN PEMBIMBING 2 :

FIBRIA CONITYN ST. MT
 :

JUDUL GAMBAR :

DENAH KLINIK DAN PENGADUAN
 LANTAI 3

SKALA 1 : 300

CATATAN :

GAMBAR	NO. GBR	JML. GBR
ARS	05	32

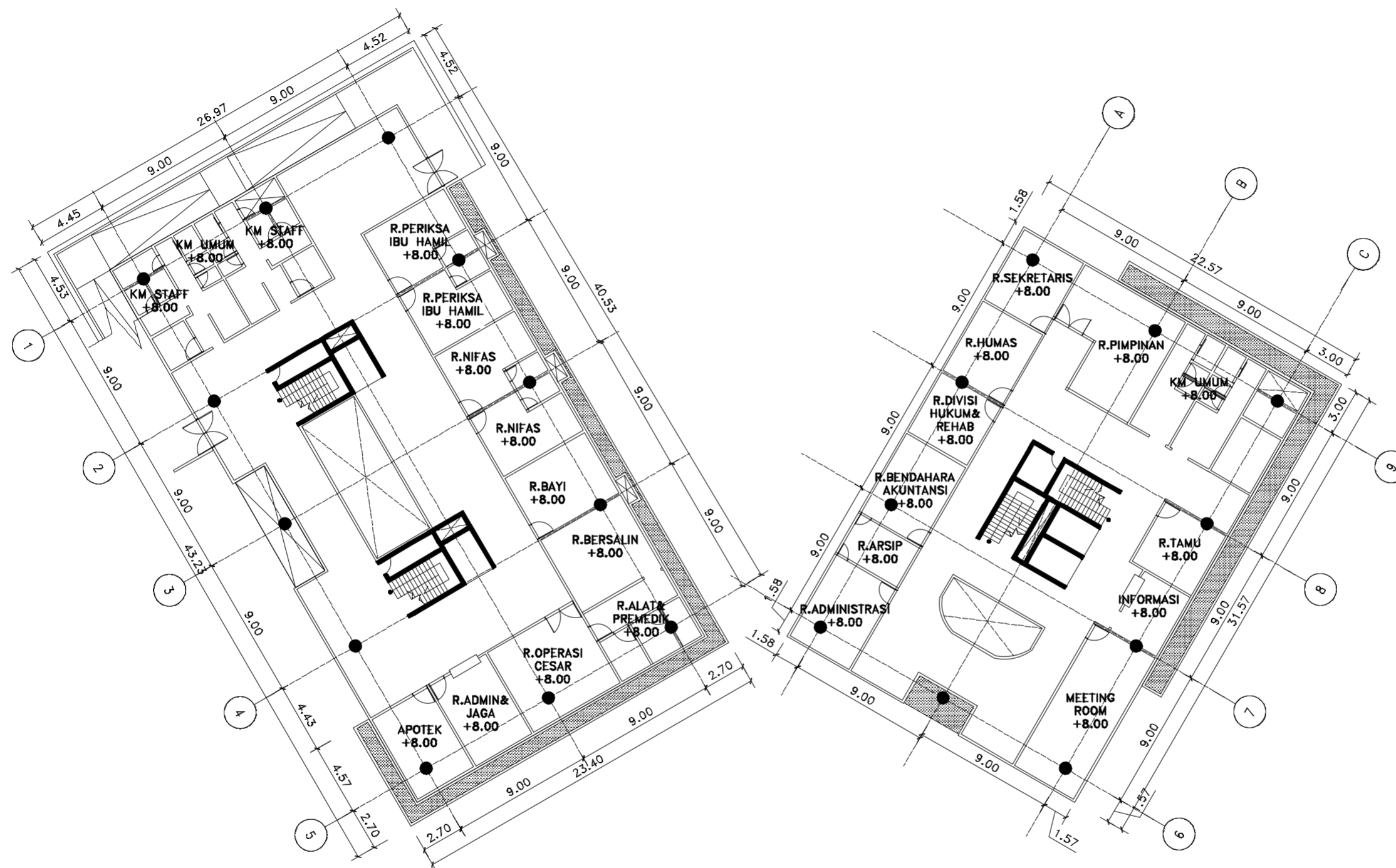

DENAH KLINIK LT.3
 SKALA : 1 : 300

DENAH PENGADUAN LT.3
 SKALA : 1 : 300

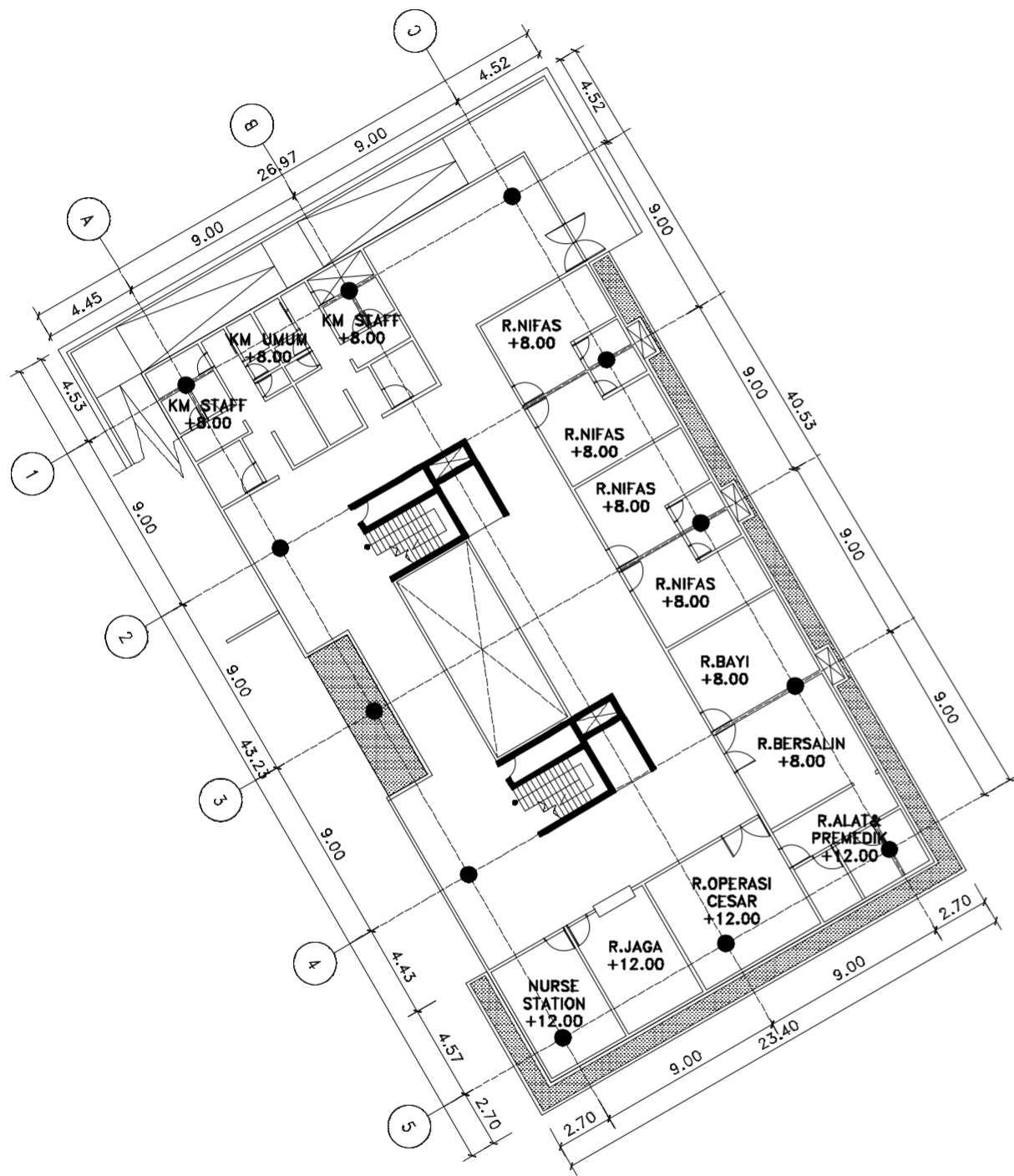

DENAH KLINIK LT.4
SKALA : 1 : 300

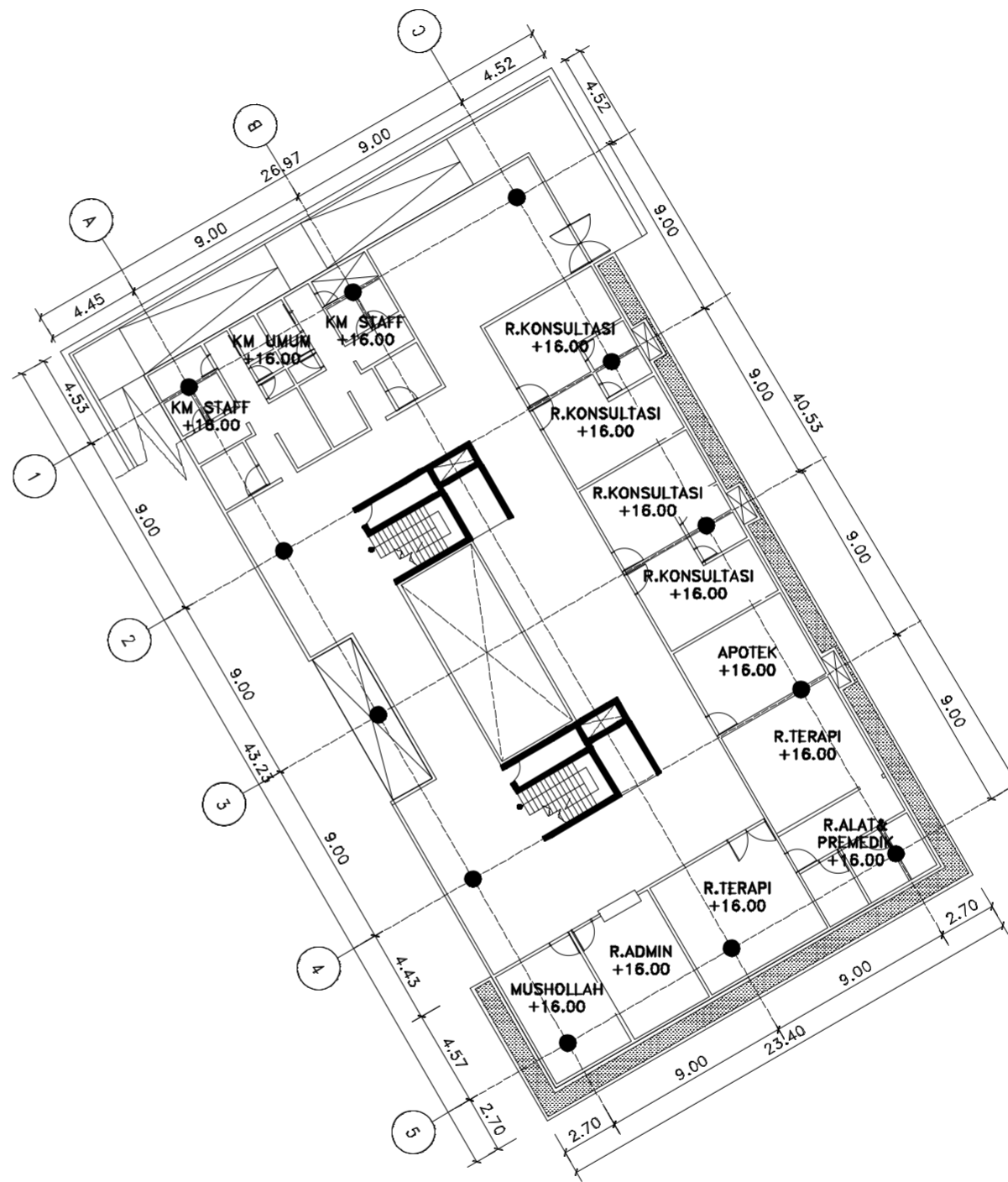

DENAH KLINIK LT.5
SKALA : 1 : 300

PROGRAM STUDI ARSITEKTUR
FAKULTAS TEKNIK
UNIVERSITAS MUHAMMADIYAH
SURABAYA

MATA KULIAH :
TUGAS AKHIR

JUDUL :

PERANCANGAN P2TP2A DISURABAYA
"ABISATYA WANUDYA"
DENGAN MENERAPKAN KONSEP
ARSITEKTUR BIOFILIK

MAHASISWA :
INTAN EBEN TANTRI
2016 133 2008

DOSEN PEMBIMBING 1 :
Ir. VIPPY DHARMAWAN M.Ars
:

DOSEN PEMBIMBING 2 :
FIBRIA CONITYN ST. MT
:

JUDUL GAMBAR :
DENAH KLINIK
LANTAI 4 & 5

SKALA 1 : 300

CATATAN :

GAMBAR	NO. GBR	JML. GBR
ARS	06	32

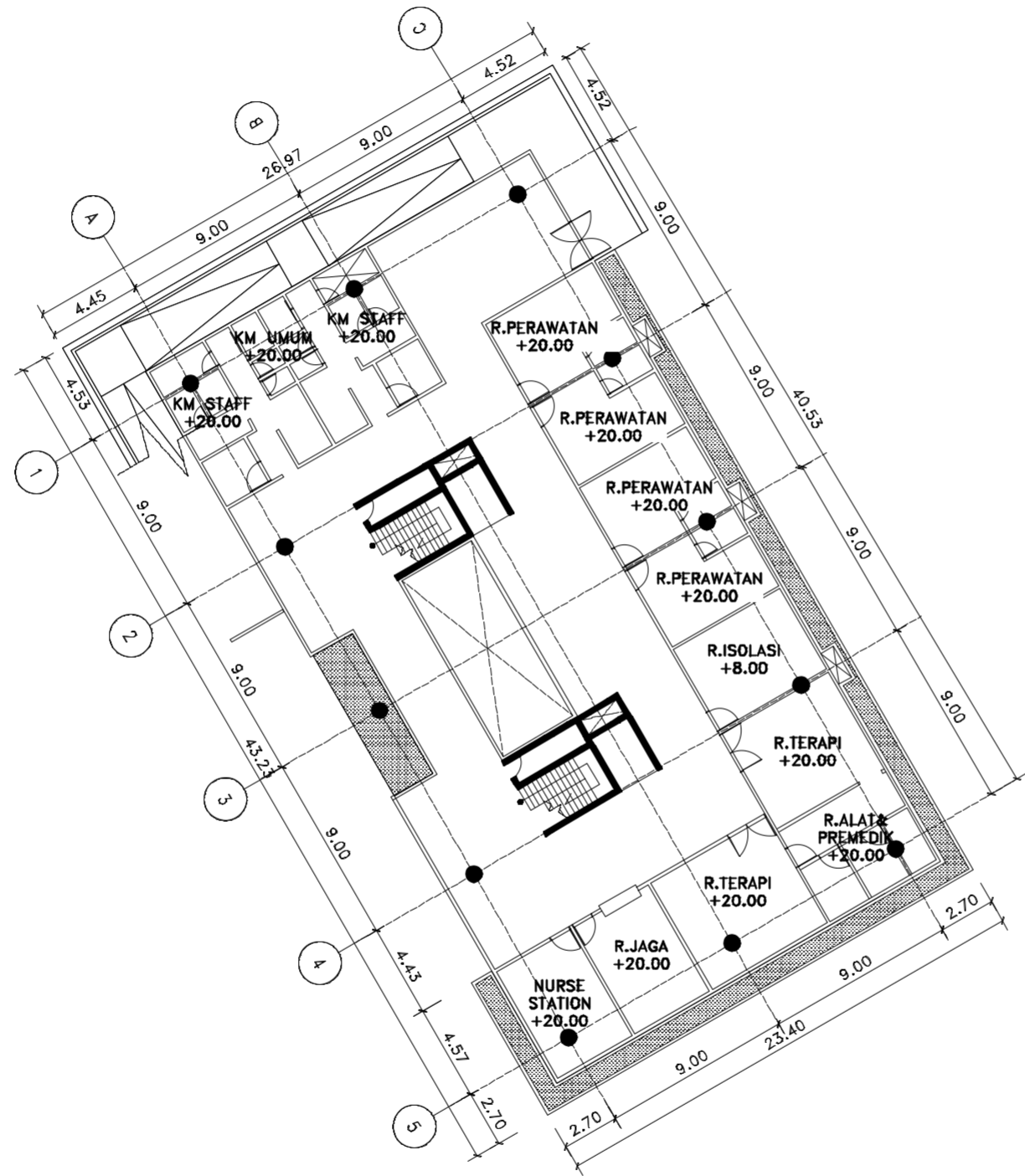

DENAH KLINIK LT.6
SKALA : 1 : 300

PROGRAM STUDI ARSITEKTUR
FAKULTAS TEKNIK
UNIVERSITAS MUHAMMADIYAH
SURABAYA

MATA KULIAH :
TUGAS AKHIR

JUDUL :

PERANCANGAN P2TP2A DISURABAYA
"ABISATYA WANUDYA"
DENGAN MENERAPKAN KONSEP
ARSITEKTUR BIOFILIK

MAHASISWA :
INTAN EBEN TANTRI
2016 133 2008

DOSEN PEMBIMBING 1 :
Ir. VIPPY DHARMAWAN M.Ars
:

DOSEN PEMBIMBING 2 :
FIBRIA CONITYN ST. MT
:

JUDUL GAMBAR :
DENAH KLINIK
LANTAI 6

SKALA 1 : 300

CATATAN :

GAMBAR	NO. GBR	JML. GBR
ARS	07	32



POTONGAN A
SKALA : NTS

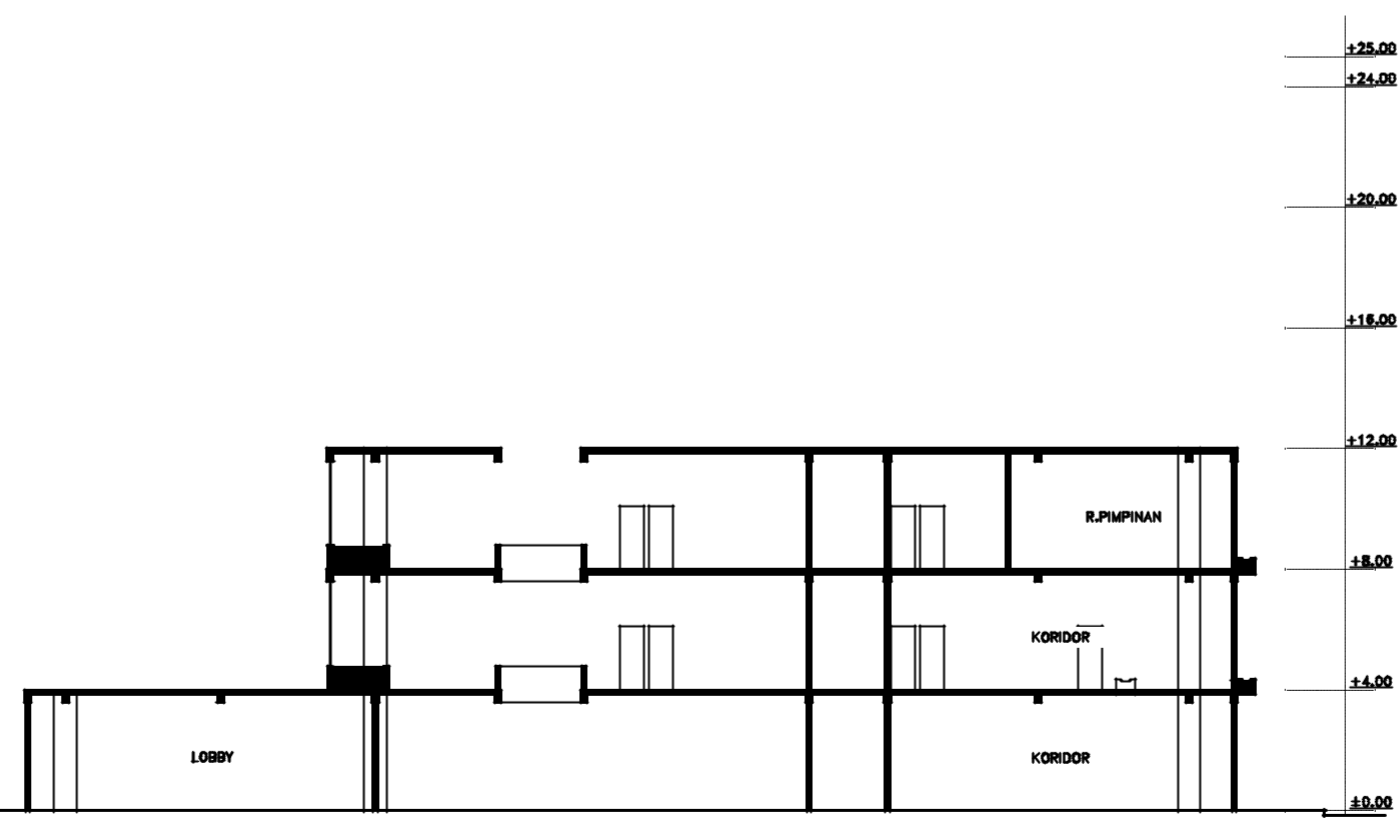

POTONGAN B
SKALA : NTS

PROGRAM STUDI ARSITEKTUR
FAKULTAS TEKNIK
UNIVERSITAS MUHAMMADIYAH
SURABAYA

MATA KULIAH :
TUGAS AKHIR

JUDUL :

PERANCANGAN P2TP2A DISURABAYA
"ABISATYA WANUDYA"
DENGAN MENERAPKAN KONSEP
ARSITEKTUR BIOFILIK

MAHASISWA :

INTAN EBEN TANTRI
2016 133 2008

DOSEN PEMBIMBING 1 :

Ir. VIPPY DHARMAWAN M.Ars
:

DOSEN PEMBIMBING 2 :

FIBRIA CONITYN ST. MT
:

JUDUL GAMBAR :

POTONGAN PUSAT KESEHATAN DAN PENGADUAN

SKALA 1 : NTS

CATATAN :

GAMBAR	NO. GBR	JML. GBR
ARS	08	32



TAMPAK DEPAN
SKALA : NTS



TAMPAK BELAKANG
SKALA : NTS

PROGRAM STUDI ARSITEKTUR
FAKULTAS TEKNIK
UNIVERSITAS MUHAMMADIYAH
SURABAYA

MATA KULIAH :
TUGAS AKHIR

JUDUL :

PERANCANGAN P2TP2A DISURABAYA
"ABISATYA WANUDYA"
DENGAN MENERAPKAN KONSEP
ARSITEKTUR BIOFILIK

MAHASISWA :

INTAN EBEN TANTRI
2016 133 2008

DOSEN PEMBIMBING 1 :

Ir. VIPPY DHARMAWAN M.Ars
:

DOSEN PEMBIMBING 2 :

FIBRIA CONITYN ST. MT
:

JUDUL GAMBAR :

TAMPAK DEPAN DAN BELAKANG
PUSAT KESEHATAN DAN PENGADUAN

SKALA 1 : NTS

CATATAN :

GAMBAR	NO. GBR	JML. GBR
ARS	09	32

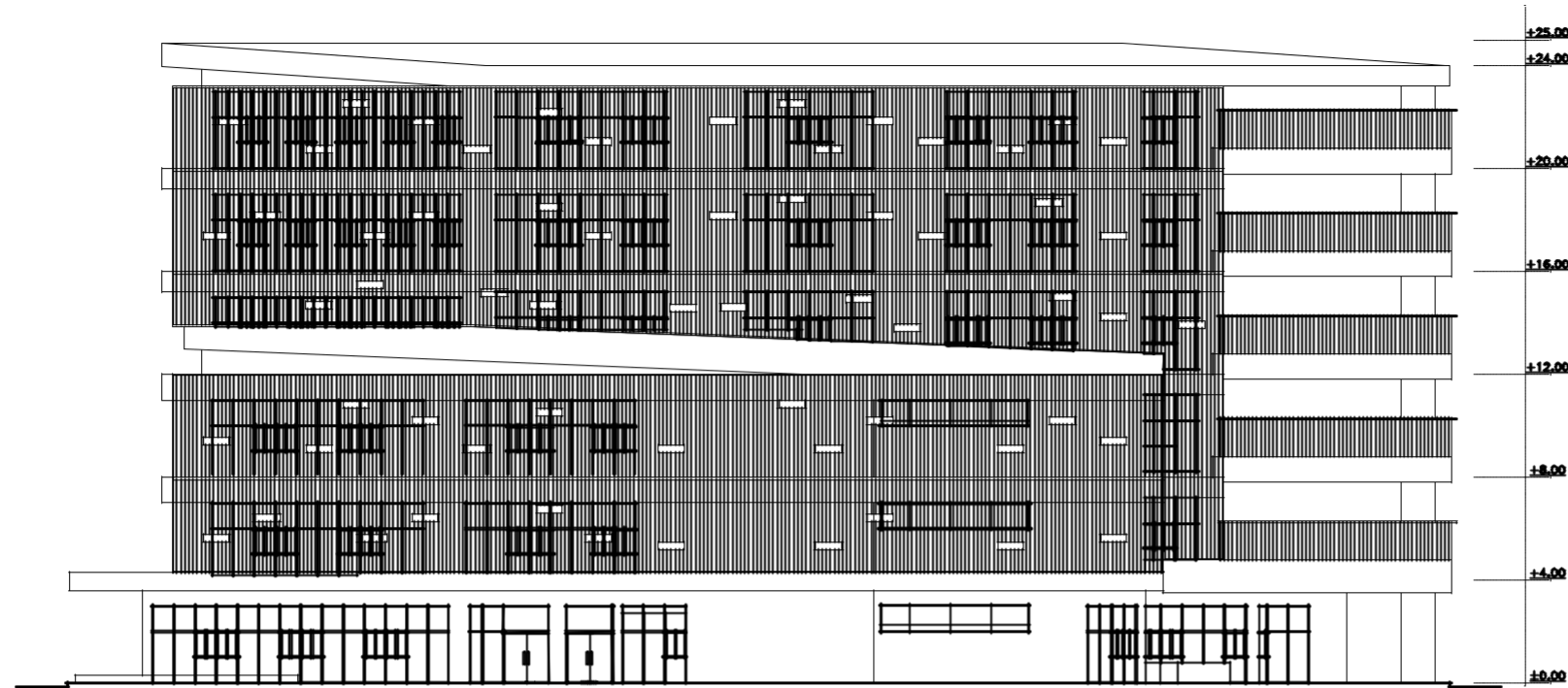

TAMPAK SAMPING KIRI
SKALA : NTS



TAMPAK SAMPING KANAN
SKALA : NTS

PROGRAM STUDI ARSITEKTUR
FAKULTAS TEKNIK
UNIVERSITAS MUHAMMADIYAH
SURABAYA

MATA KULIAH :

TUGAS AKHIR

JUDUL :

PERANCANGAN P2TP2A DISURABAYA
"ABISATYA WANUDYA"
DENGAN MENERAPKAN KONSEP
ARSITEKTUR BIOFILIK

MAHASISWA :

INTAN EBEN TANTRI
2016 133 2008

DOSEN PEMBIMBING 1 :

Ir. VIPPY DHARMAWAN M.Ars
:

DOSEN PEMBIMBING 2 :

FIBRIA CONITYN ST. MT
:

JUDUL GAMBAR :

TAMPAK SAMPING KANAN DAN KIRI
PUSAT KESEHATAN DAN PENGADUAN

SKALA 1 : NTS

CATATAN :

GAMBAR	NO. GBR	JML. GBR
ARS	10	32

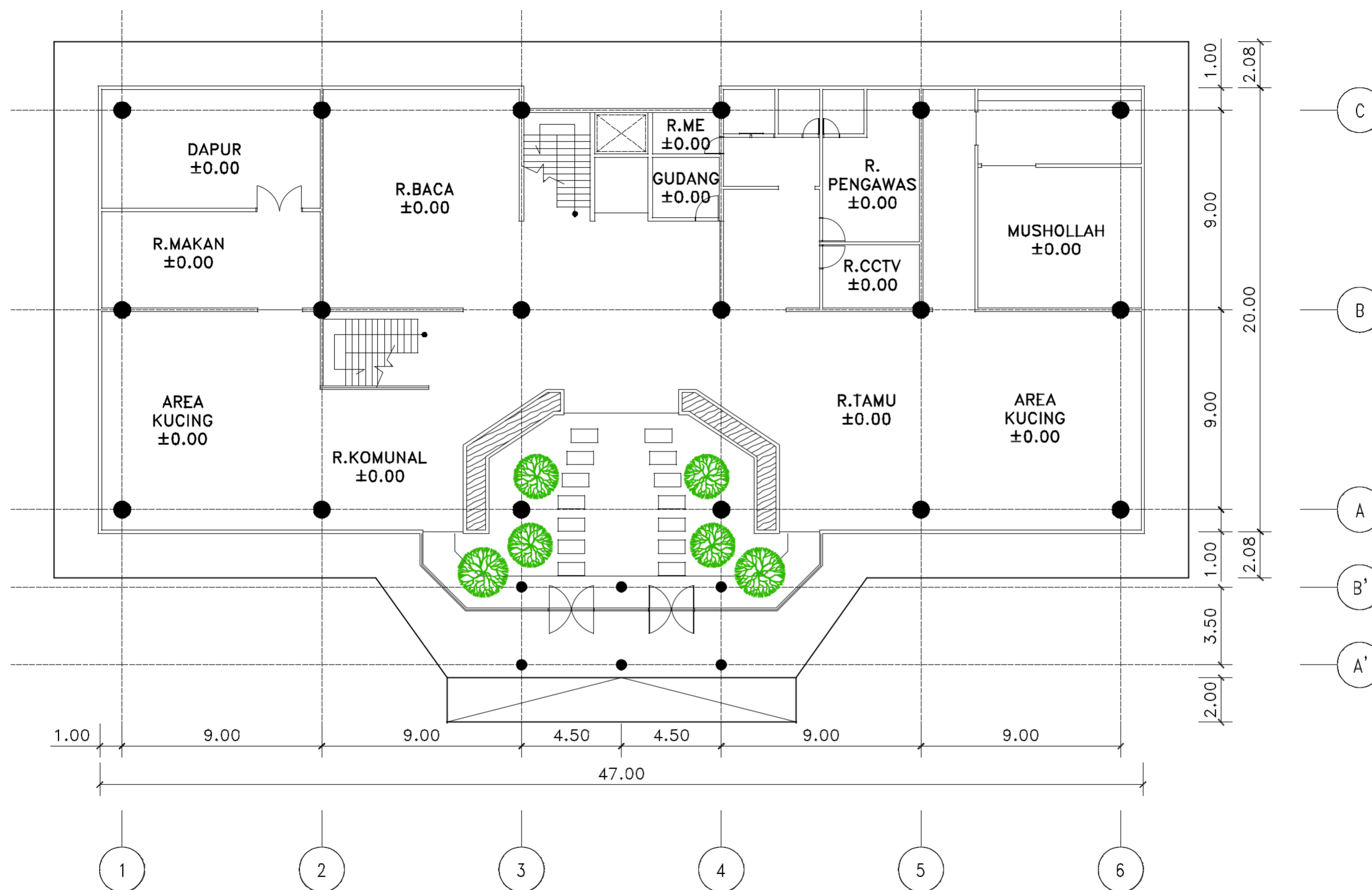

DENAH ASRAMA LT 1
 SKALA : 1:200

MATA KULIAH :

TUGAS AKHIR

JUDUL :

PERANCANGAN P2TP2A DISURABAYA
 "ABISATYA WANUDYA"
 DENGAN MENERAPKAN KONSEP
 ARSITEKTUR BIOFILIK

MAHASISWA :

INTAN EBEN TANTRI
 2016 133 2008

DOSEN PEMBIMBING 1 :

Ir. VIPPY DHARMAWAN M.Ars
 :

DOSEN PEMBIMBING 2 :

FIBRIA CONITYN ST. MT
 :

JUDUL GAMBAR :

DENAH ASRAMA
 LANTAI 2-6

SKALA : 1 : 200

CATATAN :

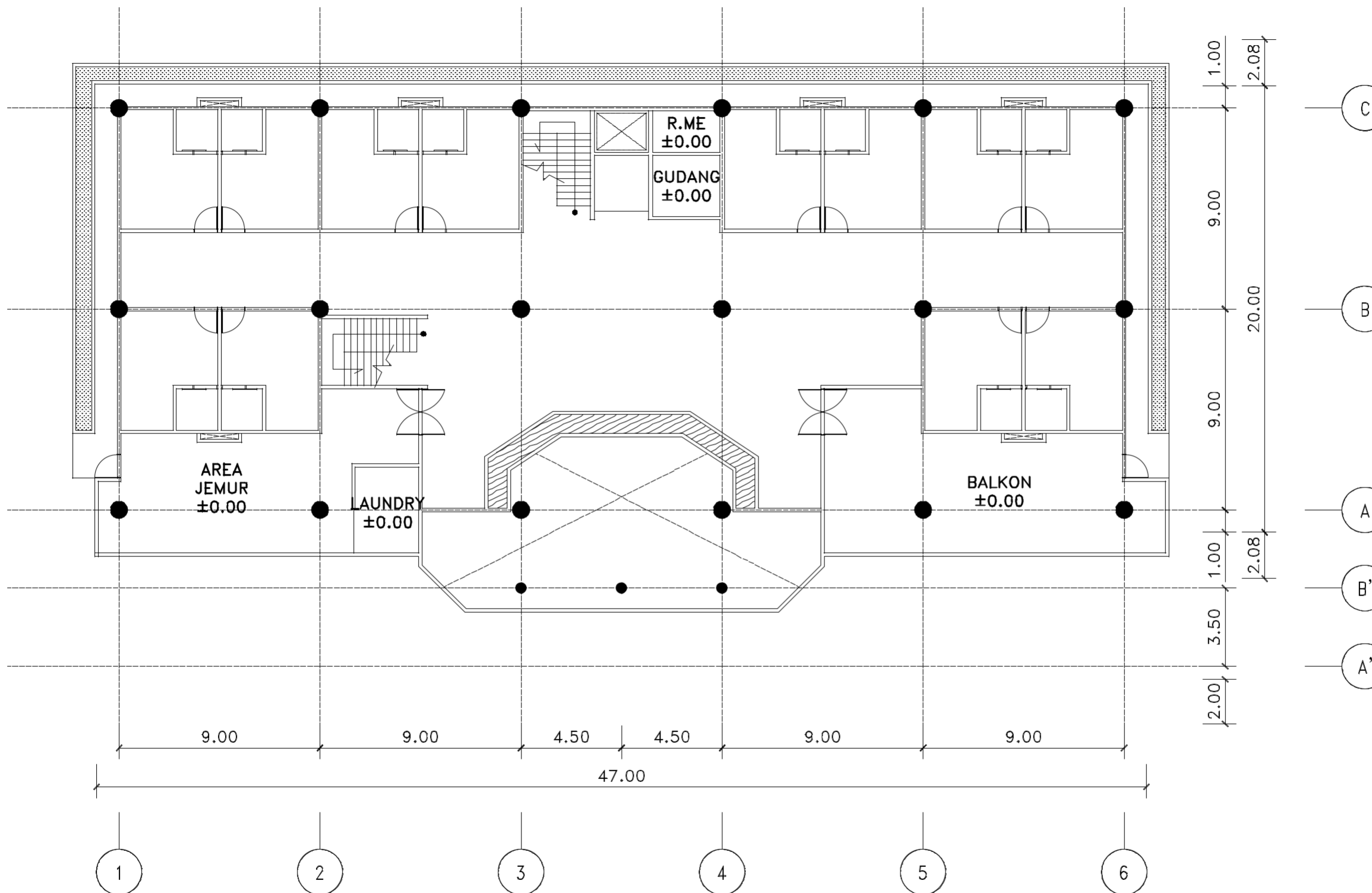

DENAH ASRAMA LT 2-6
 SKALA : 1:200

GAMBAR	NO. GBR	JML. GBR
ARS	12	32

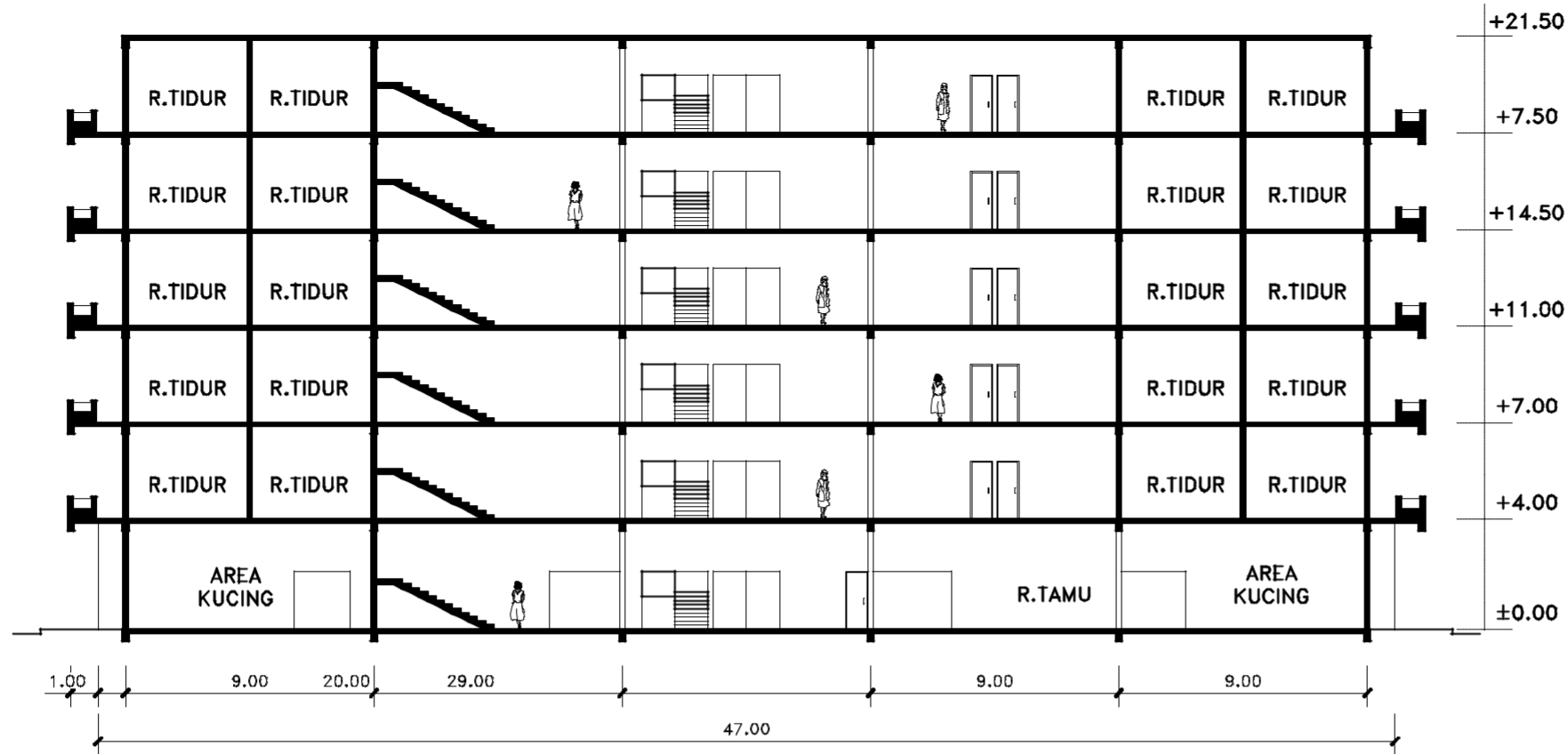

POTONGAN A
SKALA : NTS

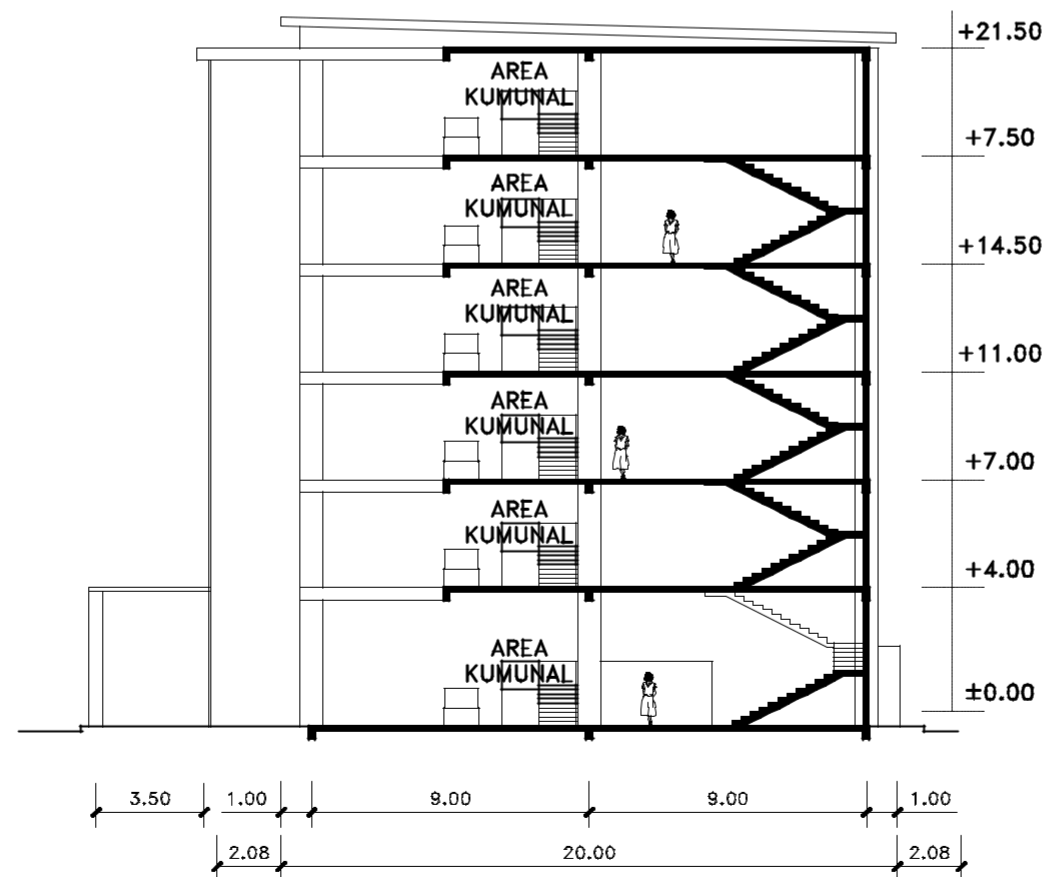

POTONGAN B
SKALA : NTS

PROGRAM STUDI ARSITEKTUR
FAKULTAS TEKNIK
UNIVERSITAS MUHAMMADIYAH
SURABAYA

MATA KULIAH :
TUGAS AKHIR

JUDUL :
PERANCANGAN P2TP2A DISURABAYA
"ABISATYA WANUDYA"
DENGAN MENERAPKAN KONSEP
ARSITEKTUR BIOFILIK

MAHASISWA :
INTAN EBEN TANTRI
2016 133 2008

DOSEN PEMBIMBING 1 :
Ir. VIPPY DHARMAWAN M.Ars
:

DOSEN PEMBIMBING 2 :
FIBRIA CONITYN ST. MT
:

JUDUL GAMBAR :
POTONGAN RUMAH AMAN

SKALA 1 : NTS

CATATAN :

GAMBAR	NO. GBR	JML. GBR
ARS	13	32

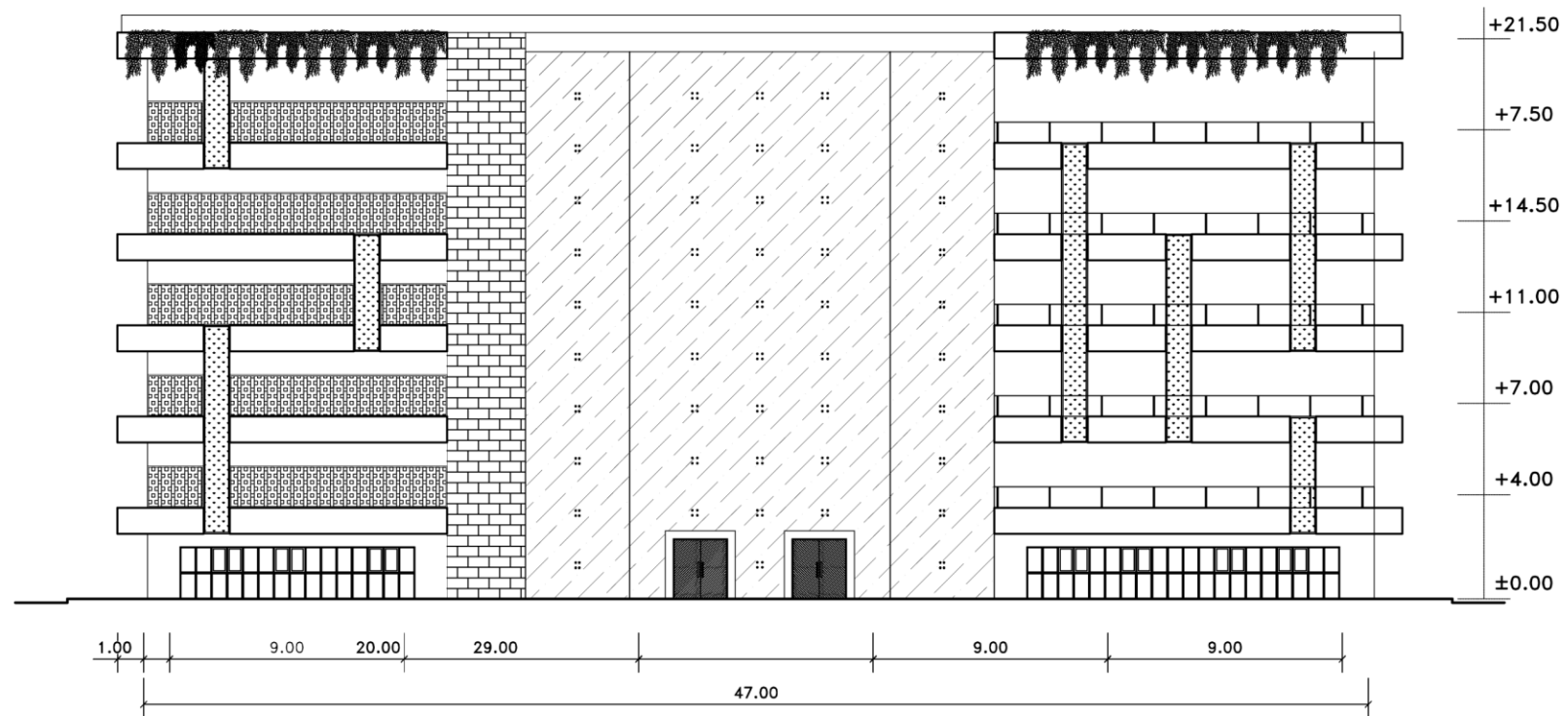

TAMPAK DEPAN
SKALA : NTS

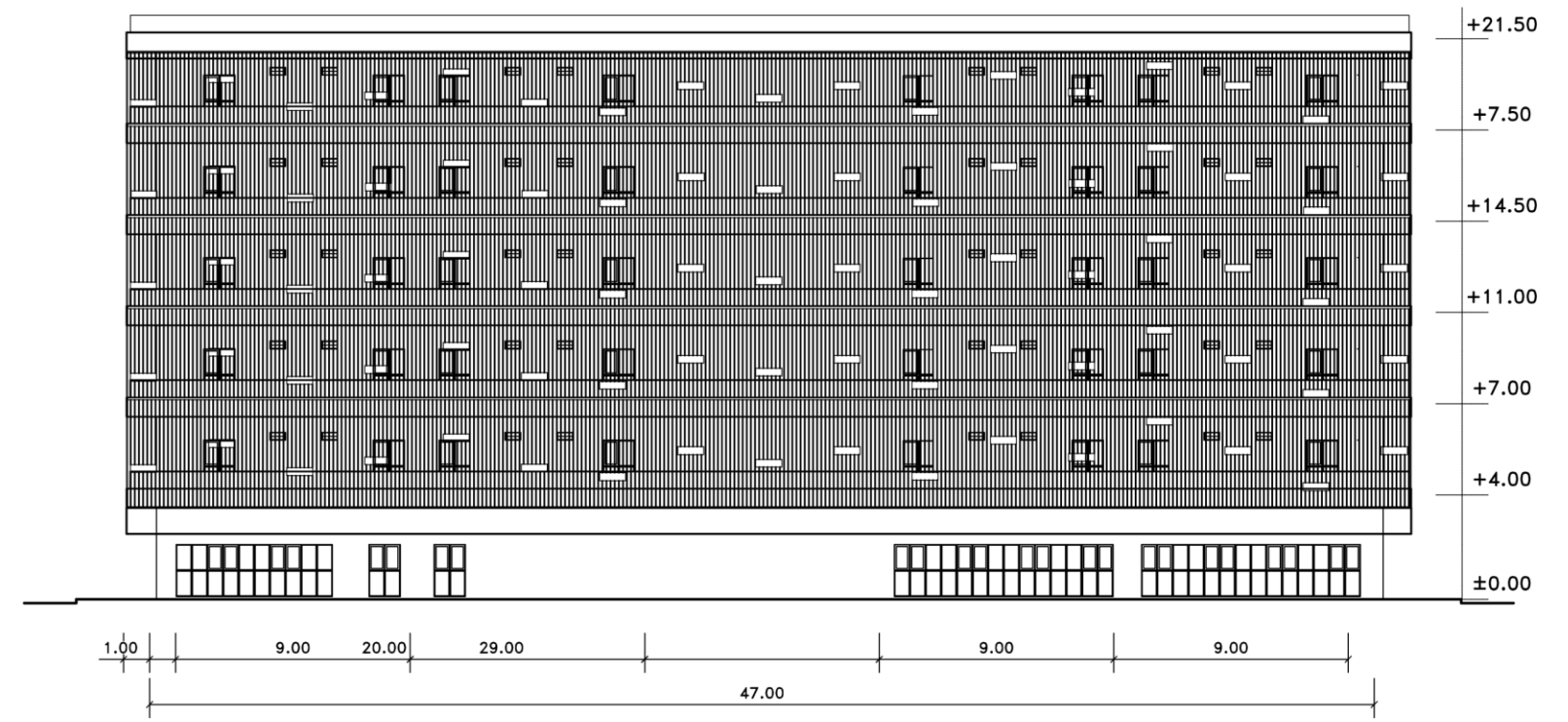

TAMPAK BELAKANG
SKALA : NTS

PROGRAM STUDI ARSITEKTUR
FAKULTAS TEKNIK
UNIVERSITAS MUHAMMADIYAH
SURABAYA

MATA KULIAH :
TUGAS AKHIR

JUDUL :

PERANCANGAN P2TP2A DISURABAYA
"ABISATYA WANUDYA"
DENGAN MENERAPKAN KONSEP
ARSITEKTUR BIOFILIK

MAHASISWA :

INTAN EBEN TANTRI
2016 133 2008

DOSEN PEMBIMBING 1 :

Ir. VIPPY DHARMAWAN M.Ars
:

DOSEN PEMBIMBING 2 :

FIBRIA CONITYN ST. MT
:

JUDUL GAMBAR :

TAMPAK DEPAN DAN BELAKANG
RUMAH AMAN

SKALA 1 : NTS

CATATAN :

GAMBAR	NO. GBR	JML.GBR
ARS	14	32

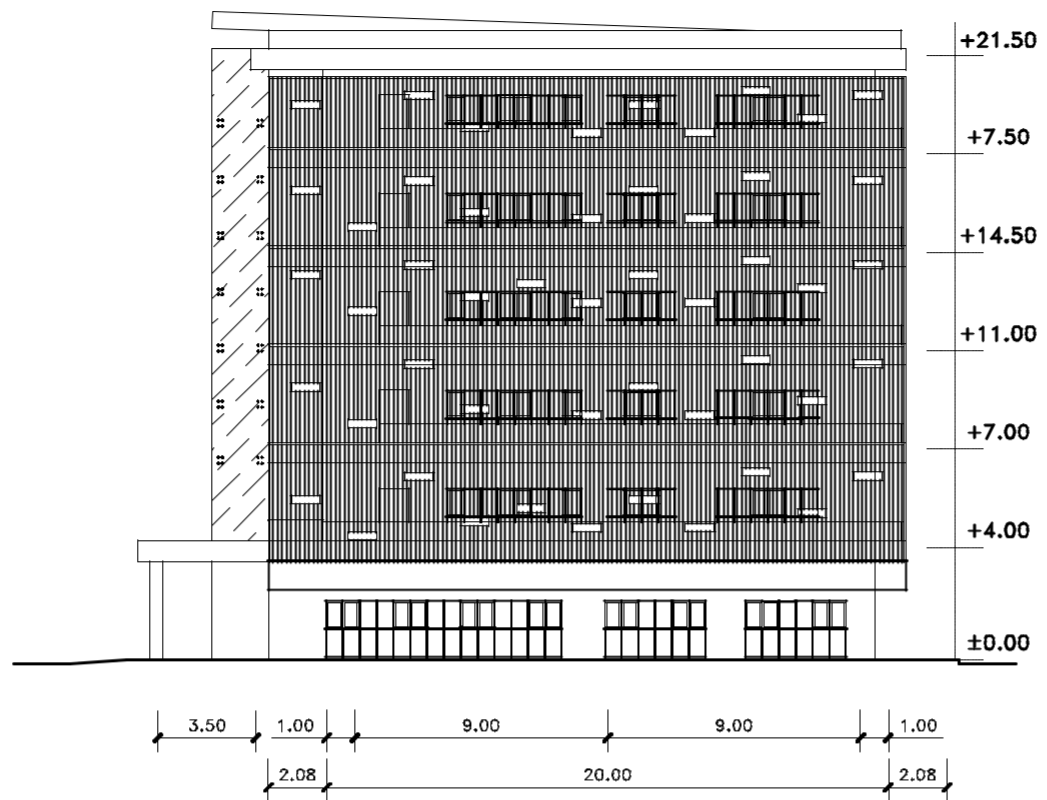

TAMPAK SAMPING KIRI
SKALA : NTS

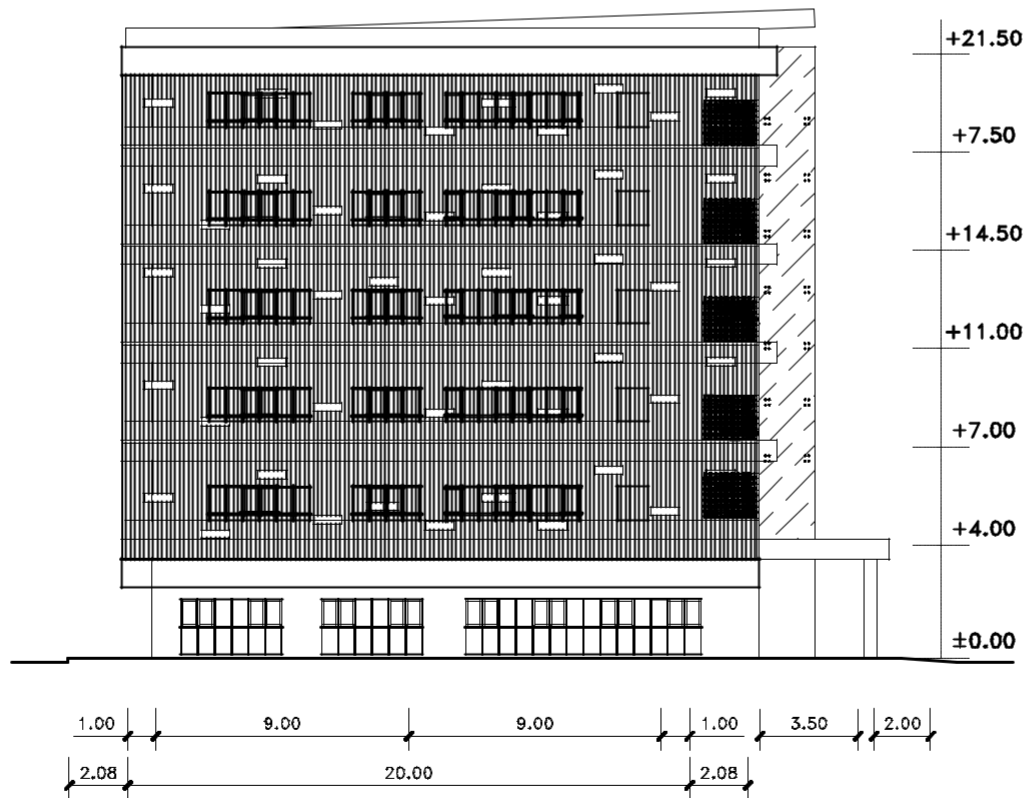

TAMPAK SAMPING KANAN
SKALA : NTS

PROGRAM STUDI ARSITEKTUR
FAKULTAS TEKNIK
UNIVERSITAS MUHAMMADIYAH
SURABAYA

MATA KULIAH :

TUGAS AKHIR

JUDUL :

PERANCANGAN P2TP2A DISURABAYA
"ABISATYA WANUDYA"
DENGAN MENERAPKAN KONSEP
ARSITEKTUR BIOFILIK

MAHASISWA :

INTAN EBEN TANTRI
2016 133 2008

DOSEN PEMBIMBING 1 :

Ir. VIPPY DHARMAWAN M.Ars
:

DOSEN PEMBIMBING 2 :

FIBRIA CONITYN ST. MT
:

JUDUL GAMBAR :

TAMPAK SAMPING KANAN DAN KIRI
RUMAH AMAN

SKALA 1 : NTS

CATATAN :

GAMBAR	NO. GBR	JML. GBR
ARS	15	32

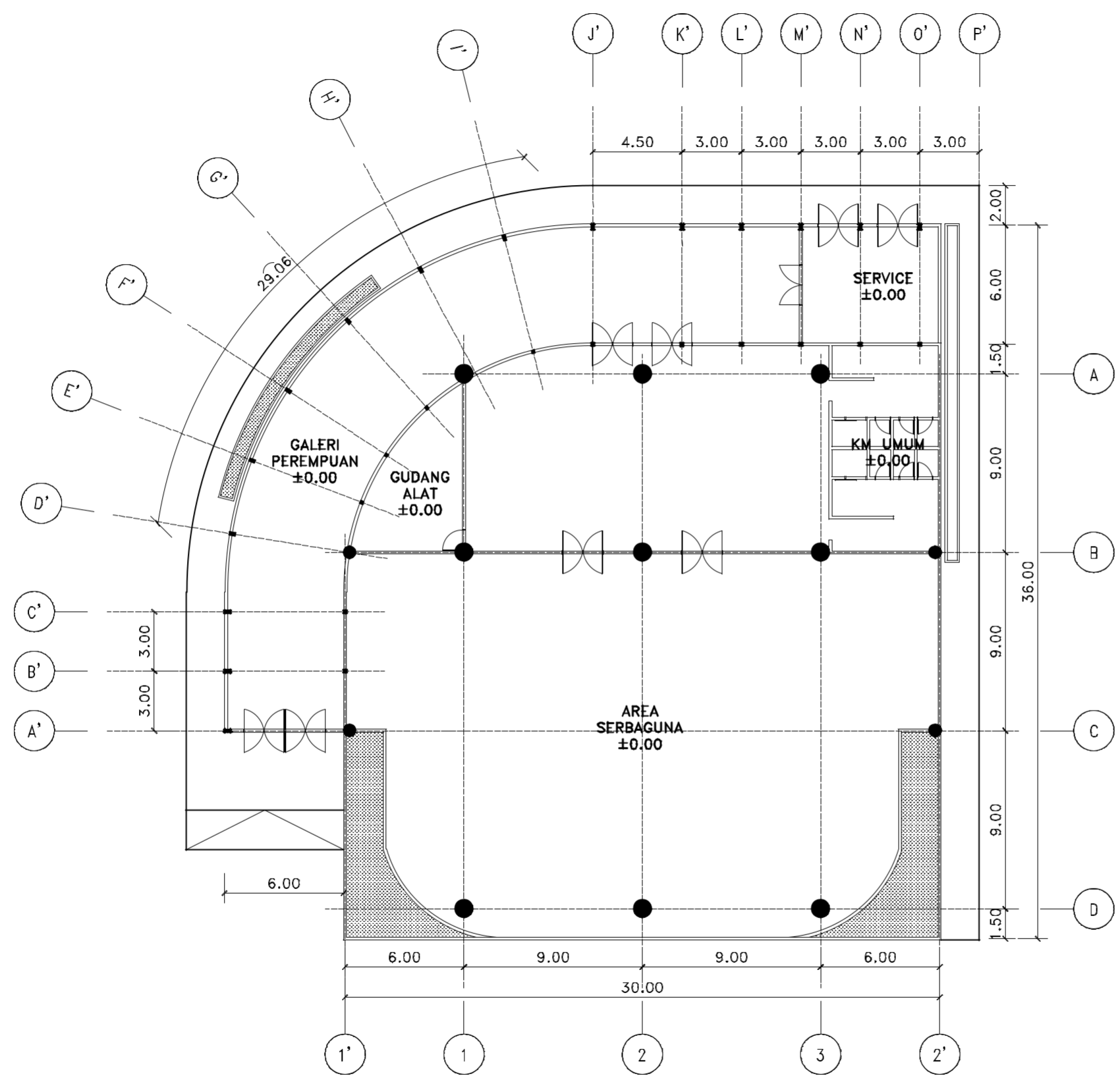

DENAH GEDUNG SERBAGUNA LT 1
 SKALA : 1 : 250

PROGRAM STUDI ARSITEKTUR
 FAKULTAS TEKNIK
 UNIVERSITAS MUHAMMADIYAH
 SURABAYA

MATA KULIAH :
 TUGAS AKHIR

JUDUL :
 PERANCANGAN P2TP2A DISURABAYA
 "ABISATYA WANUDYA"
 DENGAN MENERAPKAN KONSEP
 ARSITEKTUR BIOFILIK

MAHASISWA :
 INTAN EBEN TANTRI
 2016 133 2008

DOSEN PEMBIMBING 1 :
 Ir. VIPPY DHARMAWAN M.Ars
 :

DOSEN PEMBIMBING 2 :
 FIBRIA CONITYN ST. MT
 :

JUDUL GAMBAR :
 DENAH GEDUNG SERBAGUNA
 LANTAI 1

SKALA 1 : 250

CATATAN :

GAMBAR	NO. GBR	JML. GBR
ARS	16	32

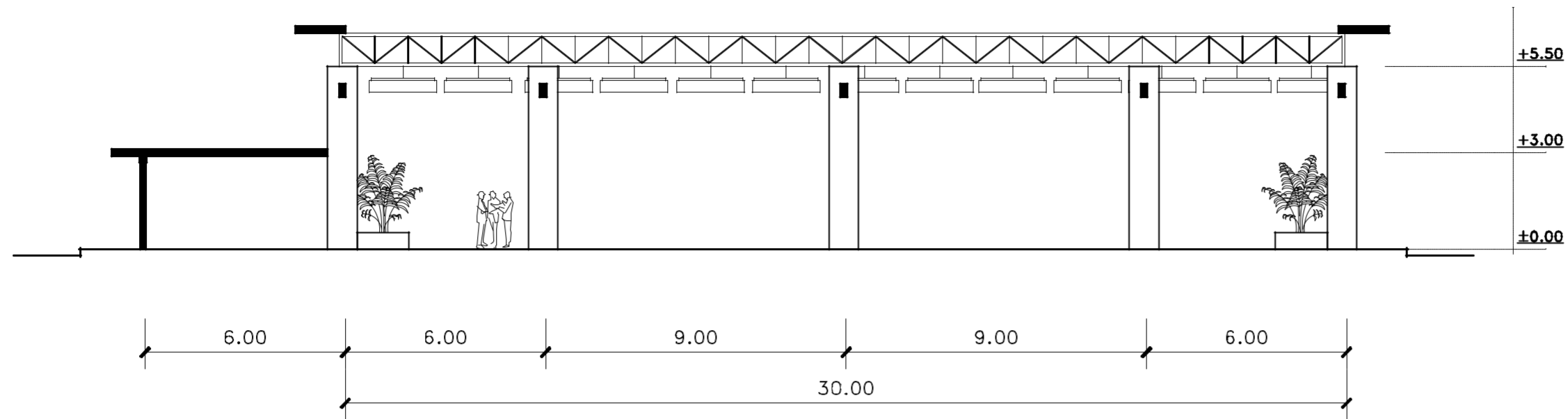

POTONGAN A
SKALA : NTS

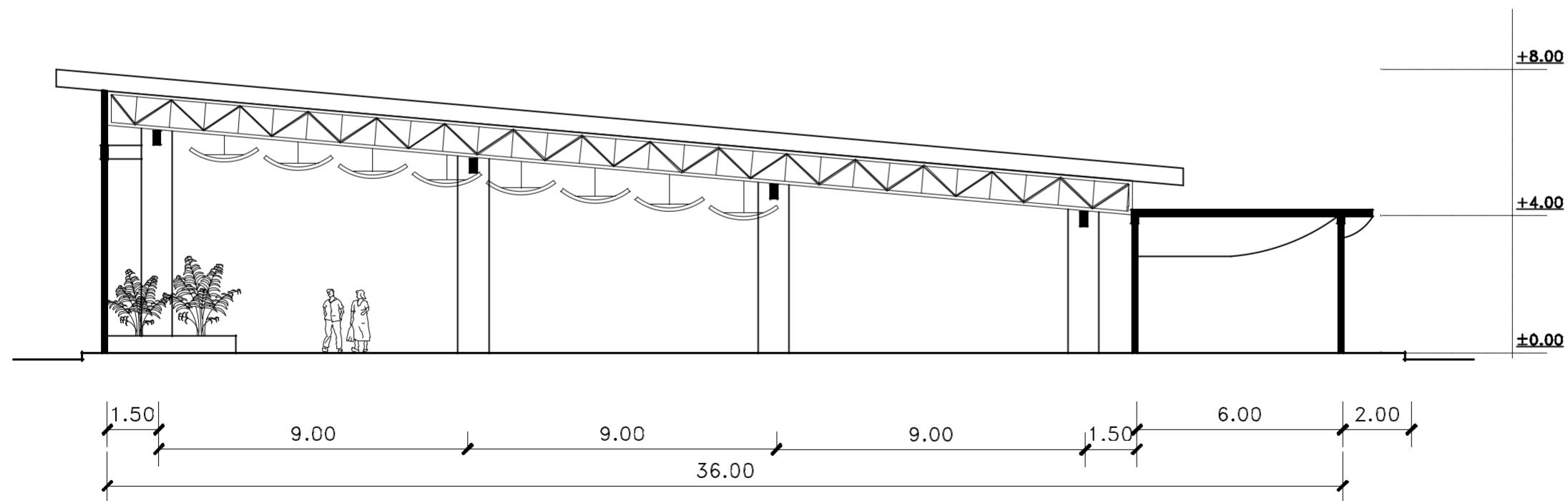

POTONGAN B
SKALA : NTS

PROGRAM STUDI ARSITEKTUR
FAKULTAS TEKNIK
UNIVERSITAS MUHAMMADIYAH
SURABAYA

MATA KULIAH :
TUGAS AKHIR

JUDUL :
PERANCANGAN P2TP2A DISURABAYA
"ABISATYA WANUDYA"
DENGAN MENERAPKAN KONSEP
ARSITEKTUR BIOFILIK

MAHASISWA :
INTAN EBEN TANTRI
2016 133 2008

DOSEN PEMBIMBING 1 :
Ir. VIPPY DHARMAWAN M.Ars
:

DOSEN PEMBIMBING 2 :
FIBRIA CONITYN ST. MT
:

JUDUL GAMBAR :
POTONGAN GEDUNG SERBAGUNA

SKALA 1 : NTS

CATATAN :

GAMBAR	NO. GBR	JML. GBR
ARS	17	32

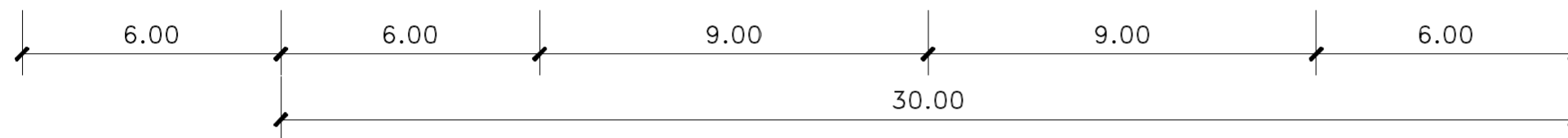
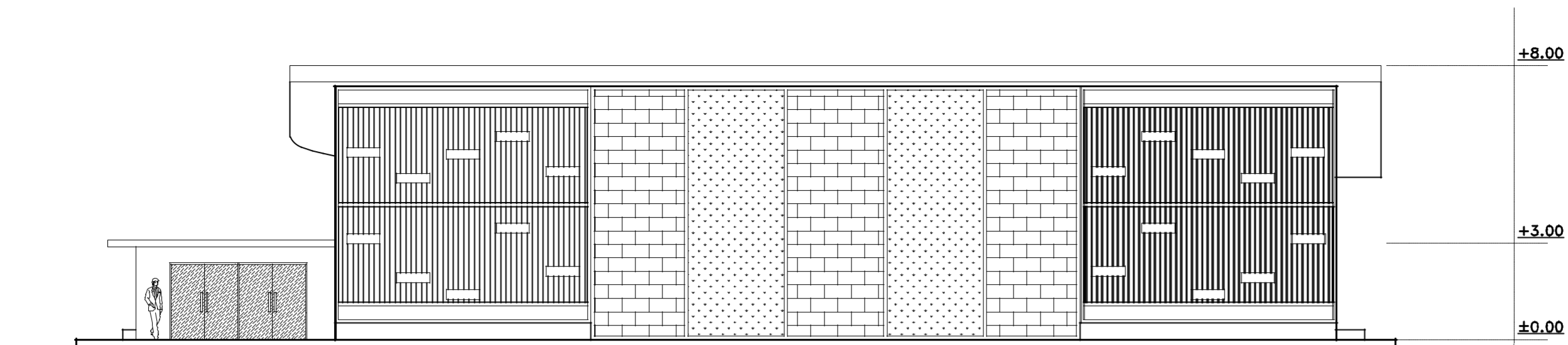

TAMPAK DEPAN
SKALA : NTS

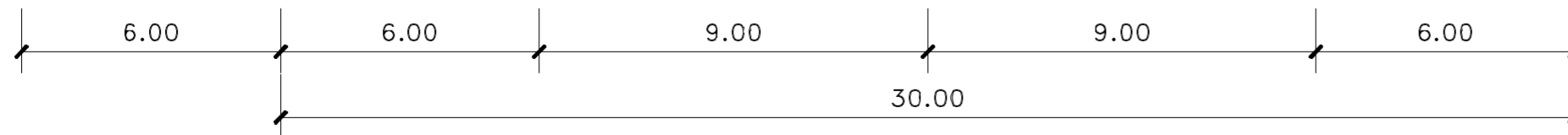
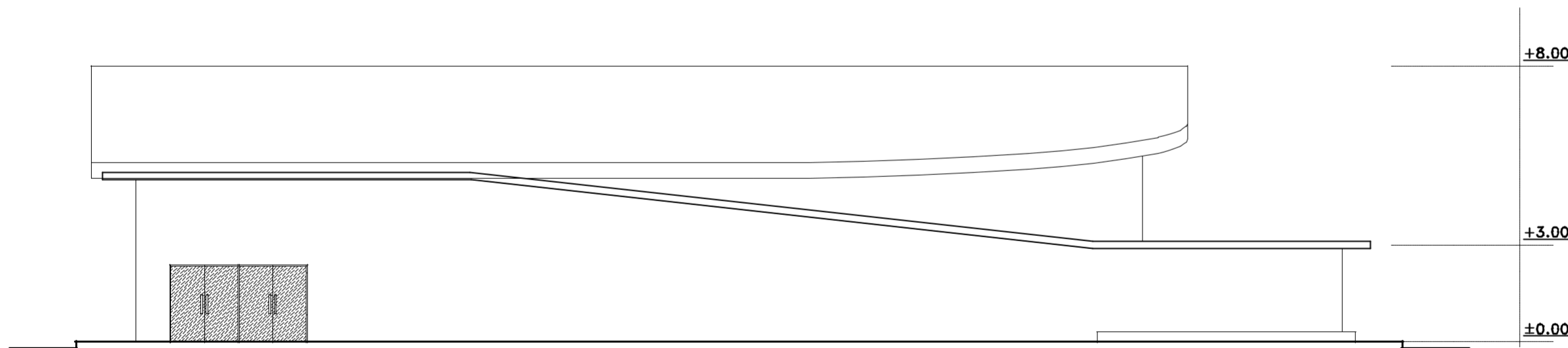

TAMPAK BELAKANG
SKALA : NTS

PROGRAM STUDI ARSITEKTUR
FAKULTAS TEKNIK
UNIVERSITAS MUHAMMADIYAH
SURABAYA

MATA KULIAH :
TUGAS AKHIR

JUDUL :

PERANCANGAN P2TP2A DISURABAYA
"ABISATYA WANUDYA"
DENGAN MENERAPKAN KONSEP
ARSITEKTUR BIOFILIK

MAHASISWA :
INTAN EBEN TANTRI
2016 133 2008

DOSEN PEMBIMBING 1 :
Ir. VIPPY DHARMAWAN M.Ars
:

DOSEN PEMBIMBING 2 :
FIBRIA CONITYN ST. MT
:

JUDUL GAMBAR :
TAMPAK DEPAN DAN BELAKANG
GEDUNG SERBAGUNA

SKALA 1 : NTS

CATATAN :

GAMBAR	NO. GBR	JML. GBR
ARS	18	32

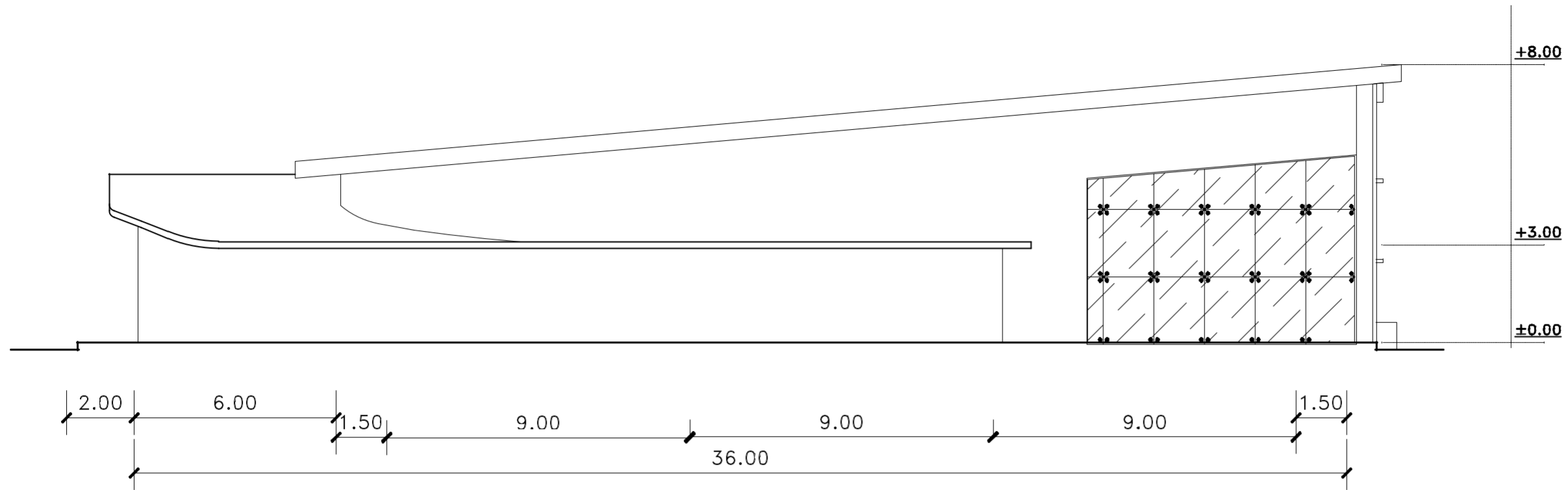

TAMPAK SAMPING KANAN
SKALA : NTS

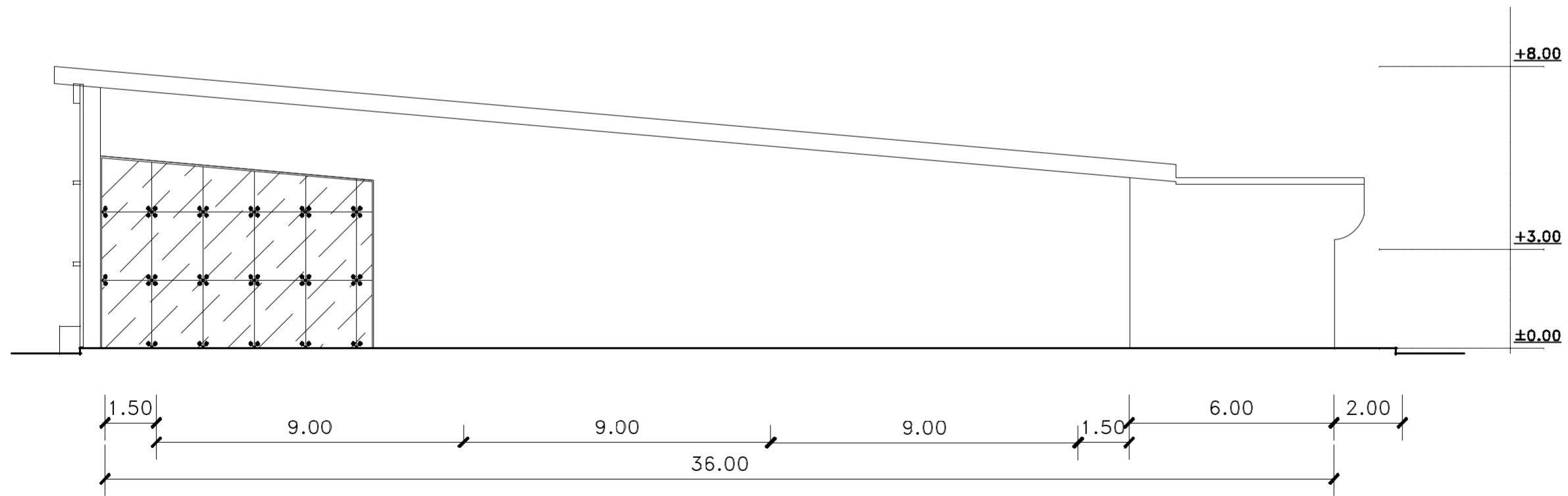

TAMPAK SAMPING KIRI
SKALA : NTS

PROGRAM STUDI ARSITEKTUR
FAKULTAS TEKNIK
UNIVERSITAS MUHAMMADIYAH
SURABAYA

MATA KULIAH :
TUGAS AKHIR

JUDUL :
PERANCANGAN P2TP2A DISURABAYA
"ABISATYA WANUDYA"
DENGAN MENERAPKAN KONSEP
ARSITEKTUR BIOFILIK

MAHASISWA :
INTAN EBEN TANTRI
2016 133 2008

DOSEN PEMBIMBING 1 :
Ir. VIPPY DHARMAWAN M.Ars
:

DOSEN PEMBIMBING 2 :
FIBRIA CONITYN ST. MT
:

JUDUL GAMBAR :
TAMPAK SAMPING KANAN DAN KIRI
GEDUNG SERBAGUNA

SKALA 1 : NTS

CATATAN :

GAMBAR	NO. GBR	JML. GBR
ARS	19	32

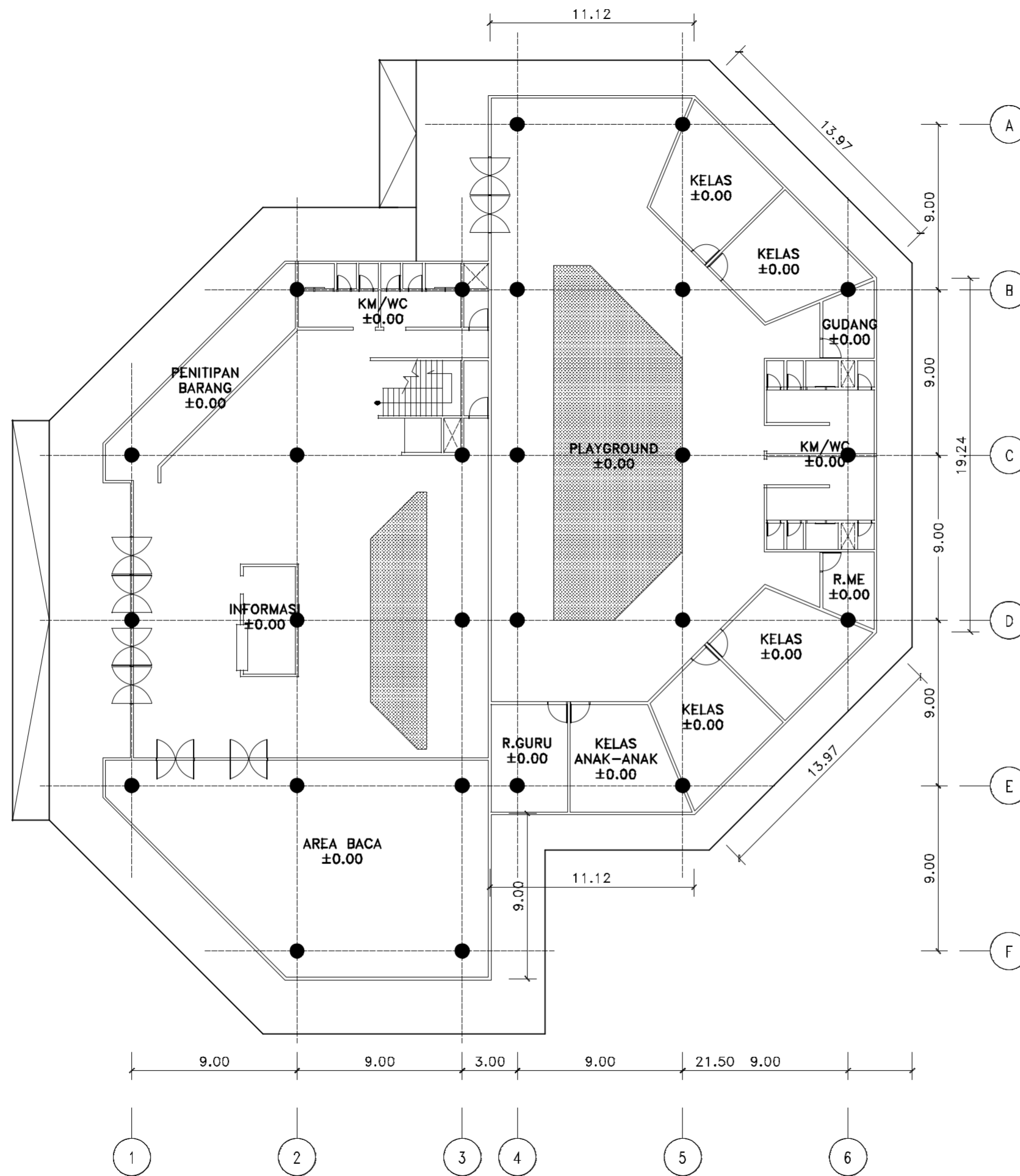

DENAH PERPUSTAKAAN LT 1
 SKALA : 1 : 250

PROGRAM STUDI ARSITEKTUR
 FAKULTAS TEKNIK
 UNIVERSITAS MUHAMMADIYAH
 SURABAYA

MATA KULIAH :
 TUGAS AKHIR

JUDUL :
 PERANCANGAN P2TP2A DISURABAYA
 "ABISATYA WANUDYA"
 DENGAN MENERAPKAN KONSEP
 ARSITEKTUR BIOFILIK

MAHASISWA :
 INTAN EBEN TANTRI
 2016 133 2008

DOSEN PEMBIMBING 1 :
 Ir. VIPPY DHARMAWAN M.Ars
 :

DOSEN PEMBIMBING 2 :
 FIBRIA CONITYN ST. MT
 :

JUDUL GAMBAR :
 DENAH PERPUSTAKAAN
 LANTAI 1

SKALA 1 : 250

CATATAN :

GAMBAR	NO. GBR	JML. GBR
ARS	20	32

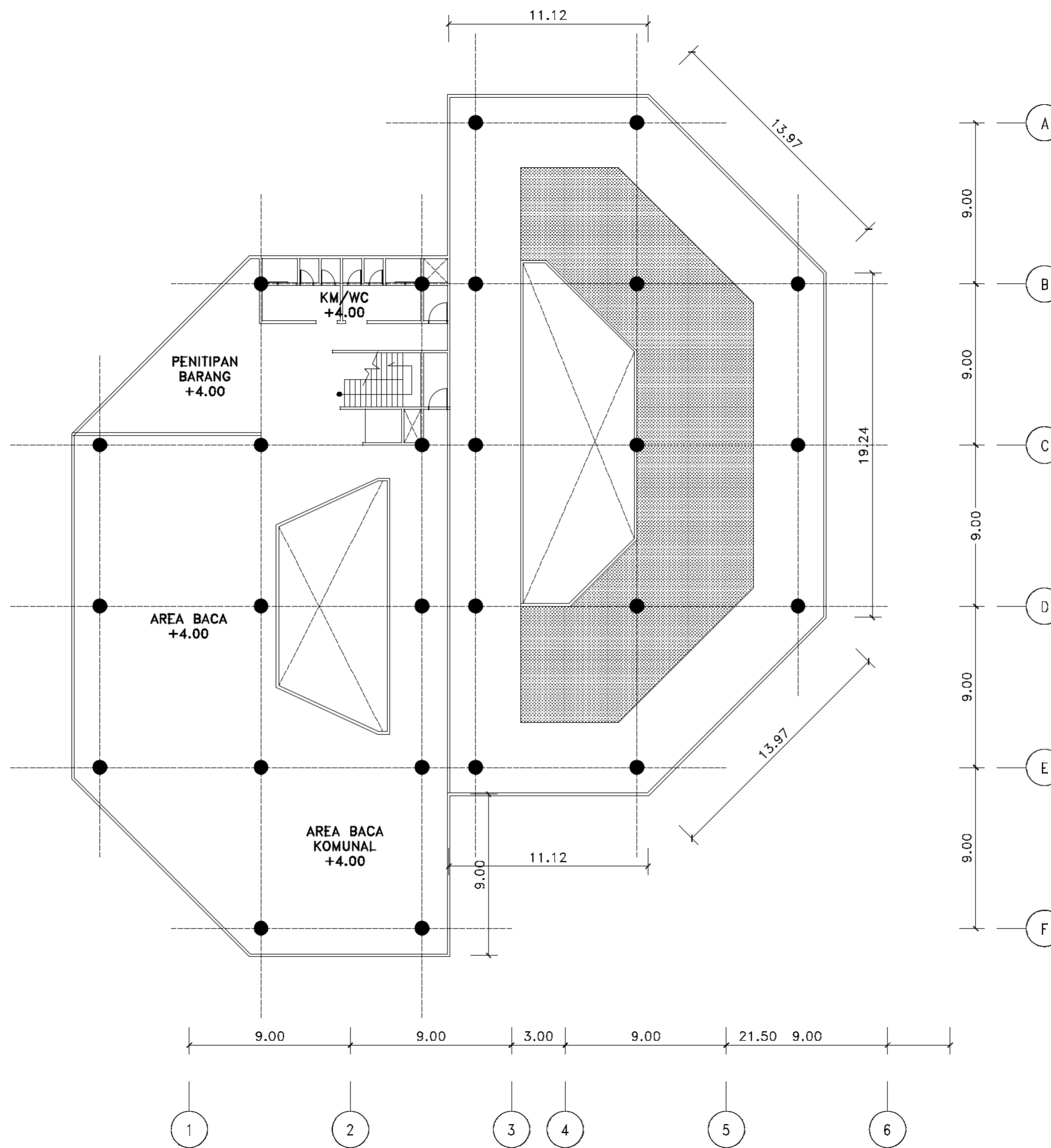

DENAH PERPUSTAKAAN LT 2
 SKALA : 1 : 250

PROGRAM STUDI ARSITEKTUR
 FAKULTAS TEKNIK
 UNIVERSITAS MUHAMMADIYAH
 SURABAYA

TUGAS AKHIR

JUDUL :

PERANCANGAN P2TP2A DISURABAYA
 "ABISATYA WANUDYA"
 DENGAN MENERAPKAN KONSEP
 ARSITEKTUR BIOFILIK

MAHASISWA :

INTAN EBEN TANTRI
 2016 133 2008

DOSEN PEMBIMBING 1 :

Ir. VIPPY DHARMAWAN M.Ars
 :

DOSEN PEMBIMBING 2 :

FIBRIA CONITYN ST. MT
 :

JUDUL GAMBAR :

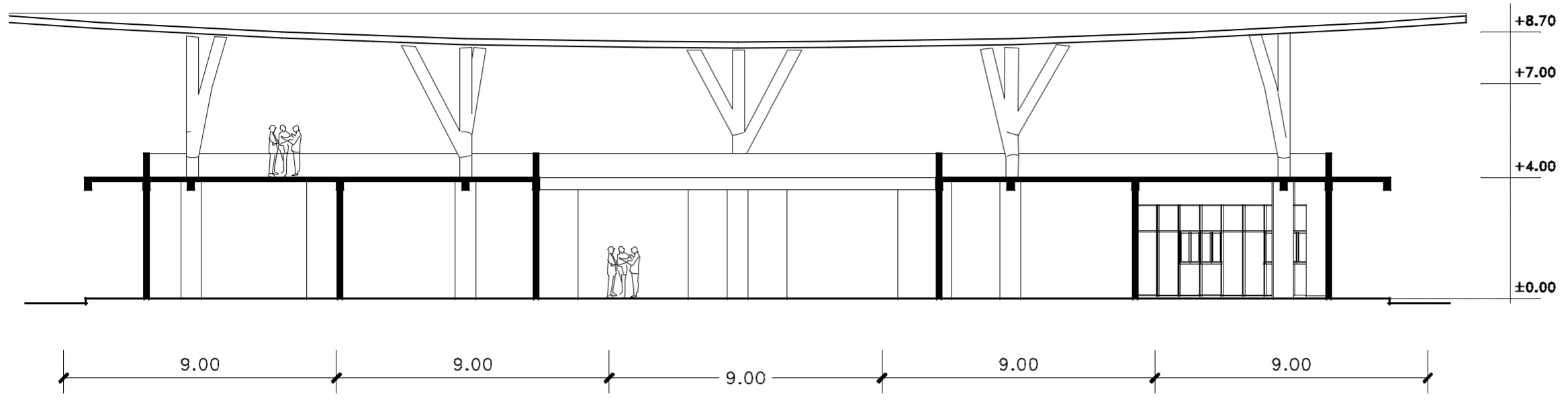

POTONGAN A
SKALA : NTS

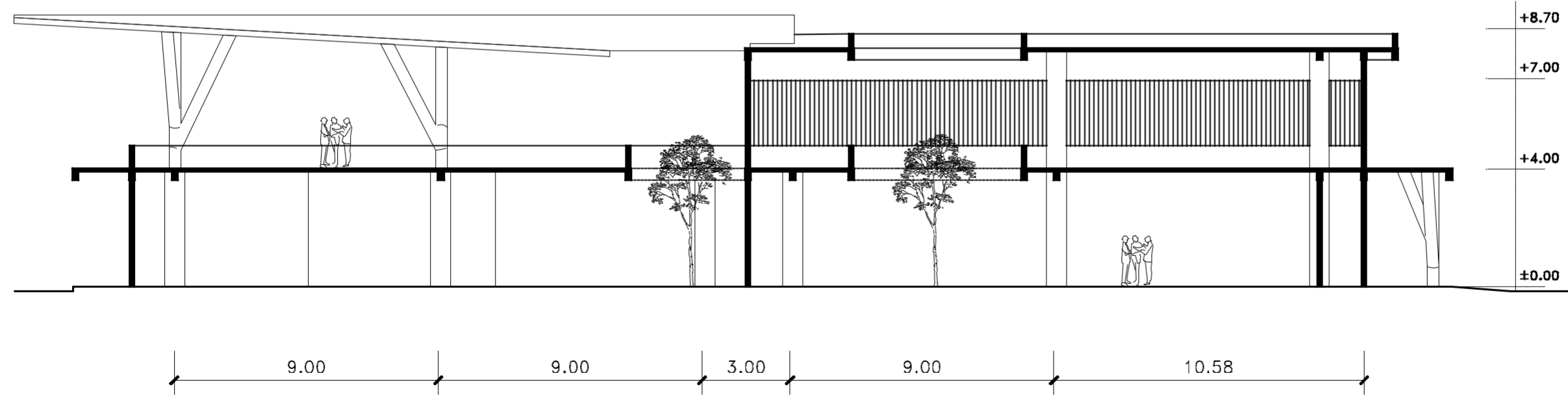

POTONGAN B
SKALA : NTS

PROGRAM STUDI ARSITEKTUR FAKULTAS TEKNIK UNIVERSITAS MUHAMMADIYAH SURABAYA		
MATA KULIAH : TUGAS AKHIR		
JUDUL : PERANCANGAN P2TP2A DISURABAYA "ABISATYA WANUDYA" DENGAN MENERAPKAN KONSEP ARSITEKTUR BIOFILIK		
MAHASISWA : INTAN EBEN TANTRI 2016 133 2008		
DOSEN PEMBIMBING 1 : Ir. VIPPY DHARMAWAN M.Ars :		
DOSEN PEMBIMBING 2 : FIBRIA CONITYN ST. MT :		
JUDUL GAMBAR : POTONGAN PERPUSTAKAAN		
SKALA	1 : NTS	
CATATAN :		
GAMBAR	NO. GBR	JML. GBR
ARS	22	32

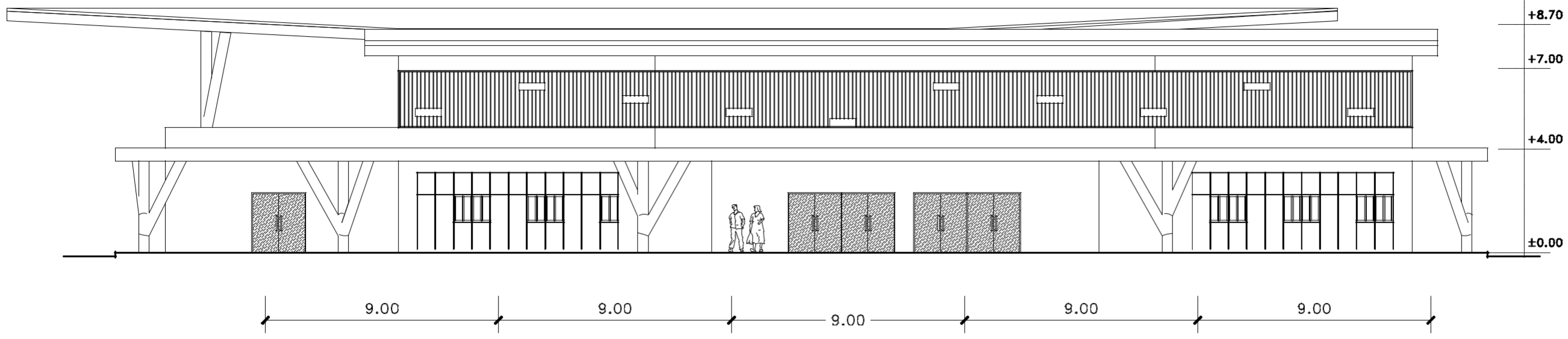

TAMPAK DEPAN
SKALA : NTS

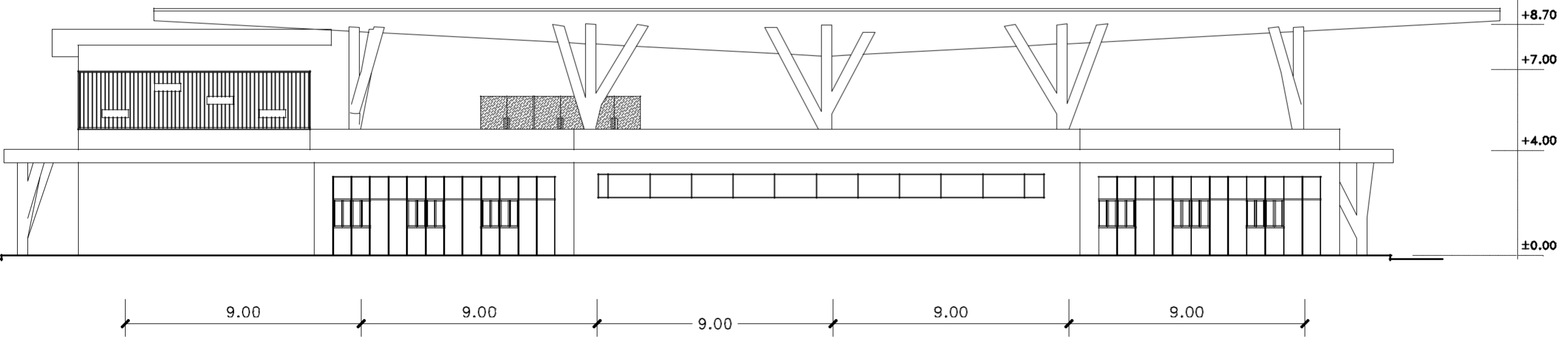

TAMPAK BELAKANG
SKALA : NTS

PROGRAM STUDI ARSITEKTUR
FAKULTAS TEKNIK
UNIVERSITAS MUHAMMADIYAH
SURABAYA

MATA KULIAH :
TUGAS AKHIR

JUDUL :
PERANCANGAN P2TP2A DISURABAYA
"ABISATYA WANUDYA"
DENGAN MENERAPKAN KONSEP
ARSITEKTUR BIOFILIK

MAHASISWA :
INTAN EBEN TANTRI
2016 133 2008

DOSEN PEMBIMBING 1 :
Ir. VIPPY DHARMAWAN M.Ars
:

DOSEN PEMBIMBING 2 :
FIBRIA CONITYN ST. MT
:

JUDUL GAMBAR :
TAMPAK DEPAN DAN BELAKANG
PERPUSTAKAAN

SKALA 1 : NTS

CATATAN :

GAMBAR	NO. GBR	JML. GBR
ARS	23	32

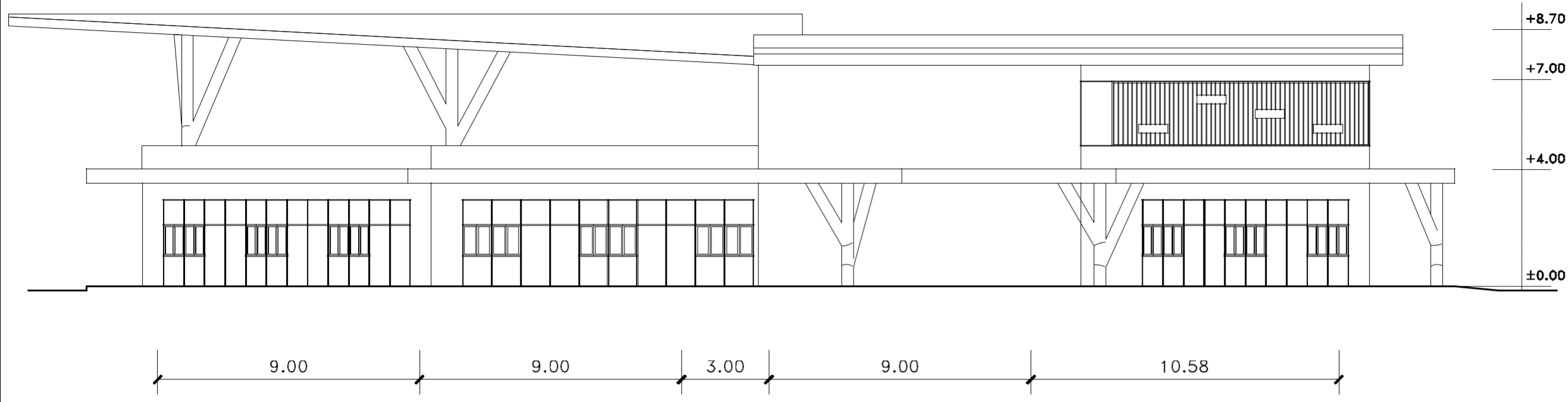

TAMPAK SAMPING KANAN
SKALA : NTS

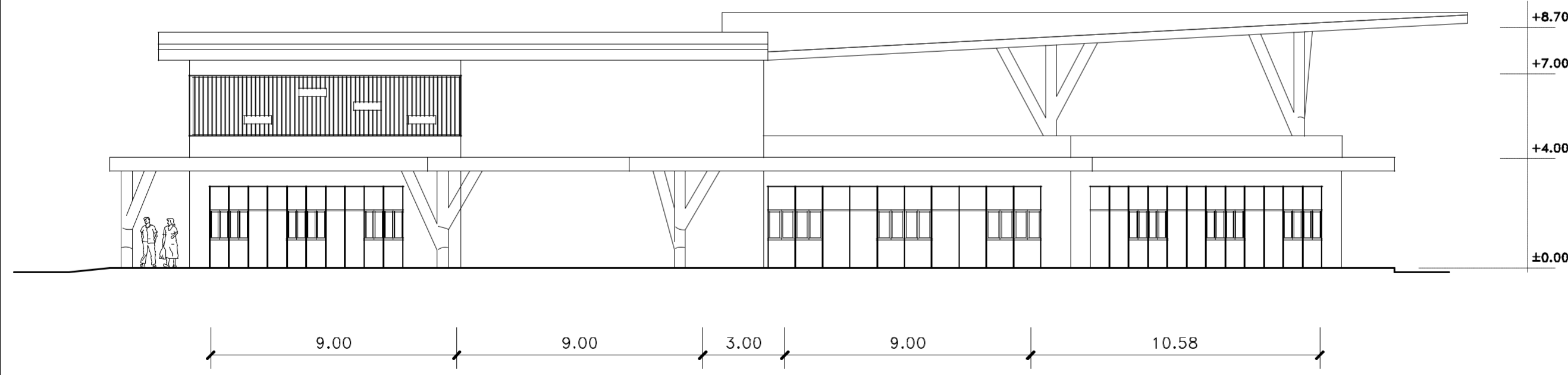

TAMPAK SAMPING KIRI
SKALA : NTS

PROGRAM STUDI ARSITEKTUR
FAKULTAS TEKNIK
UNIVERSITAS MUHAMMADIYAH
SURABAYA

MATA KULIAH :
TUGAS AKHIR

JUDUL :
PERANCANGAN P2TP2A DISURABAYA
"ABISATYA WANUDYA"
DENGAN MENERAPKAN KONSEP
ARSITEKTUR BIOFILIK

MAHASISWA :
INTAN EBEN TANTRI
2016 133 2008

DOSEN PEMBIMBING 1 :
Ir. VIPPY DHARMAWAN M.Ars
:

DOSEN PEMBIMBING 2 :
FIBRIA CONITYN ST. MT
:

JUDUL GAMBAR :
TAMPAK SAMPING KANAN DAN KIRI
PERPUSTAKAAN

SKALA 1 : NTS

CATATAN :

GAMBAR	NO. GBR	JML. GBR
ARS	24	32

MATA KULIAH :

TUGAS AKHIR

JUDUL :

PERANCANGAN P2TP2A DISURABAYA
 "ABISATYA WANUDYA"
 DENGAN MENERAPKAN KONSEP
 ARSITEKTUR BIOFIKLIK

MAHASISWA :

INTAN EBEN TANTRI
 2016 133 2008

DOSEN PEMBIMBING 1 :

Ir. VIPPY DHARMAWAN M.Ars
 :

DOSEN PEMBIMBING 2 :

FIBRIA CONITYN ST. MT
 :

JUDUL GAMBAR :

DENAH MASJID
 LANTAI 1 & 2

SKALA : 1 : 250

CATATAN :

GAMBAR	NO. GBR	JML. GBR
ARS	25	32

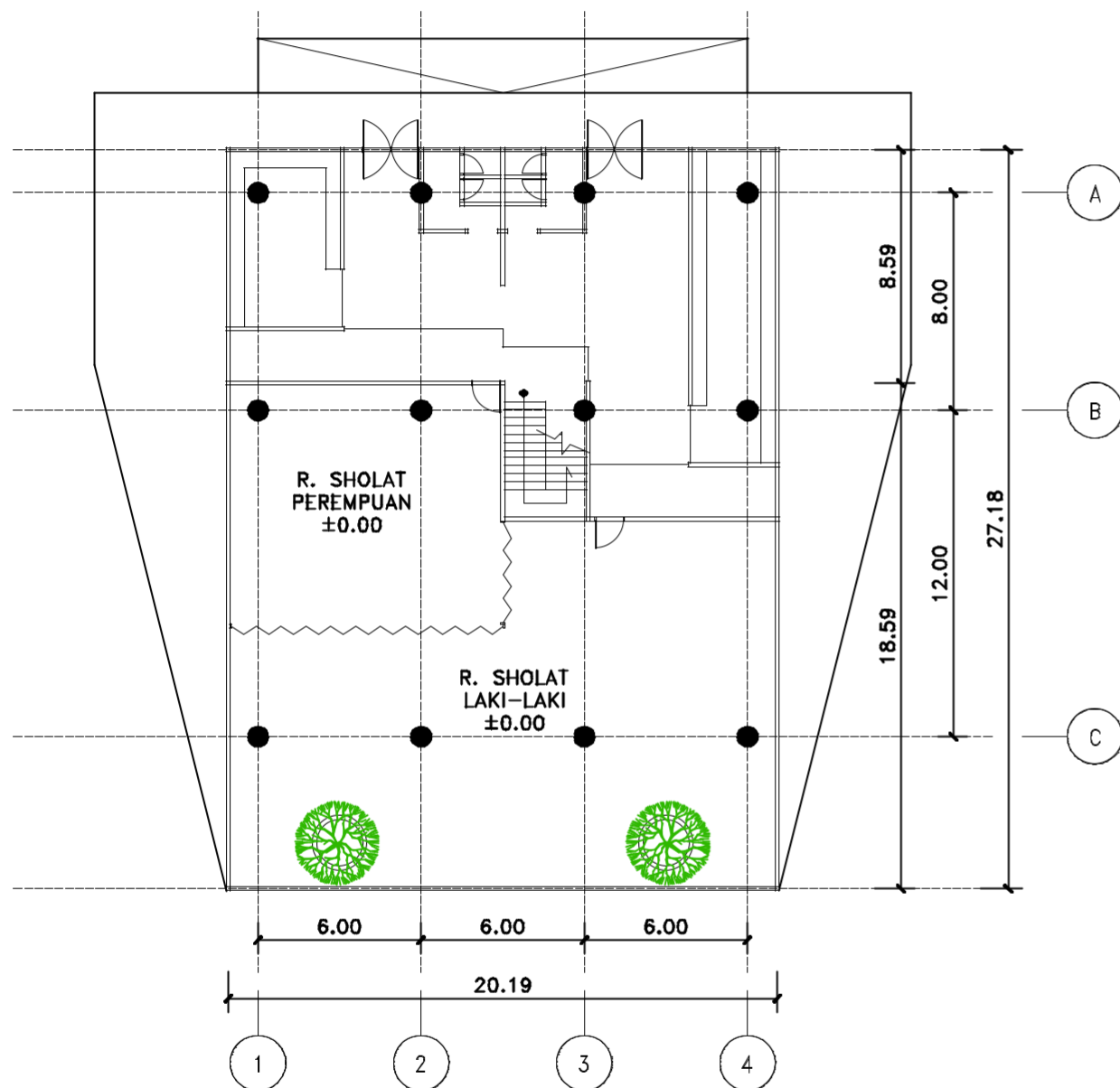

DENAH MASJID LT.1
 SKALA : 1 : 250

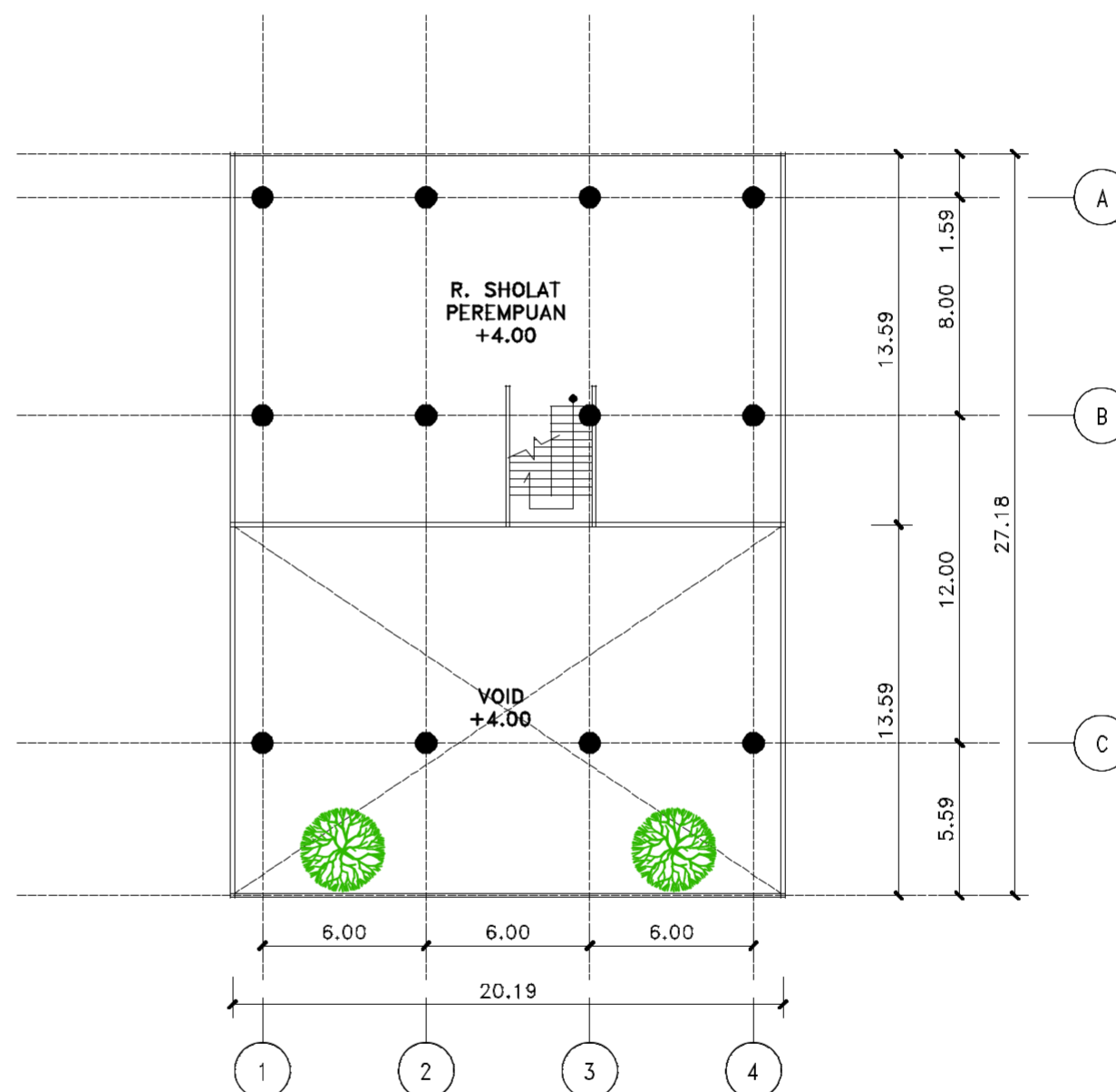

DENAH MASJID LT.2
 SKALA : 1 : 250

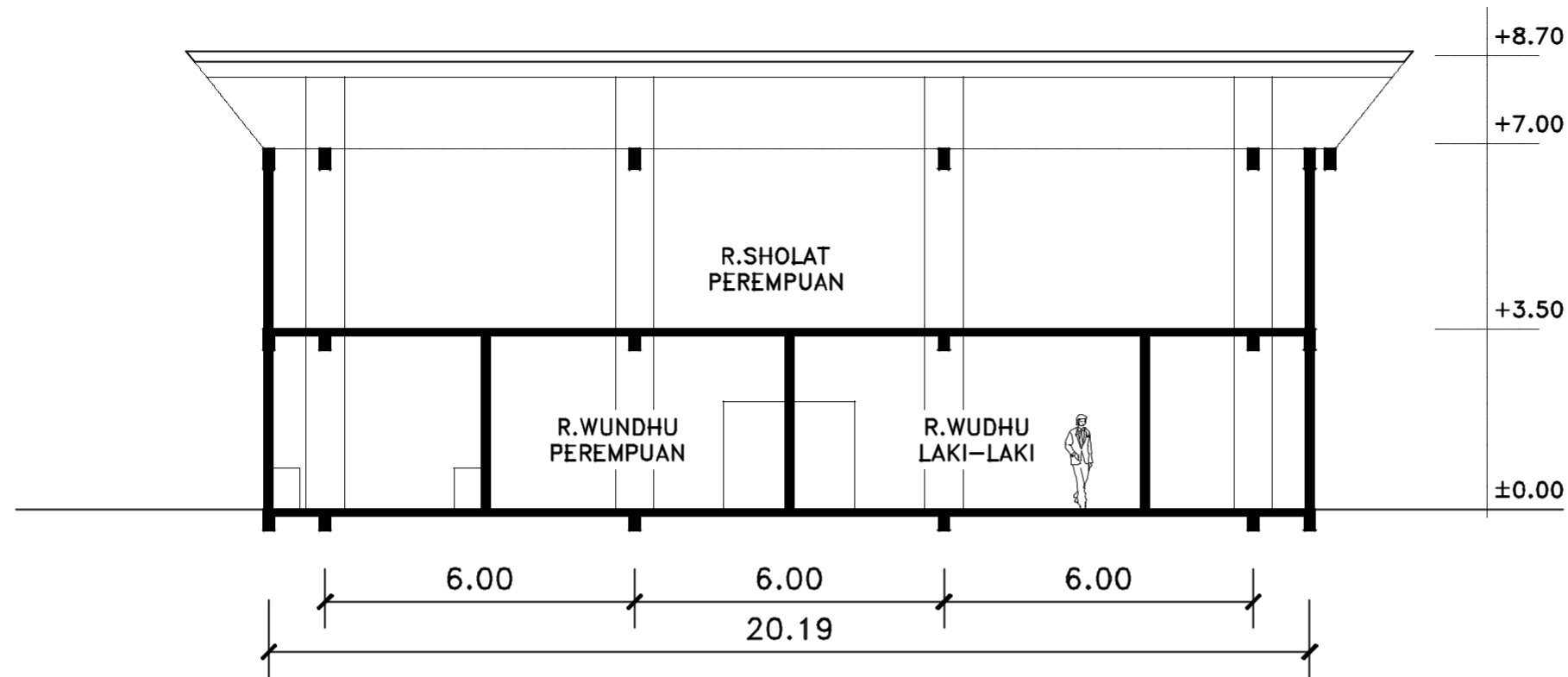

POTONGAN A
SKALA : NTS

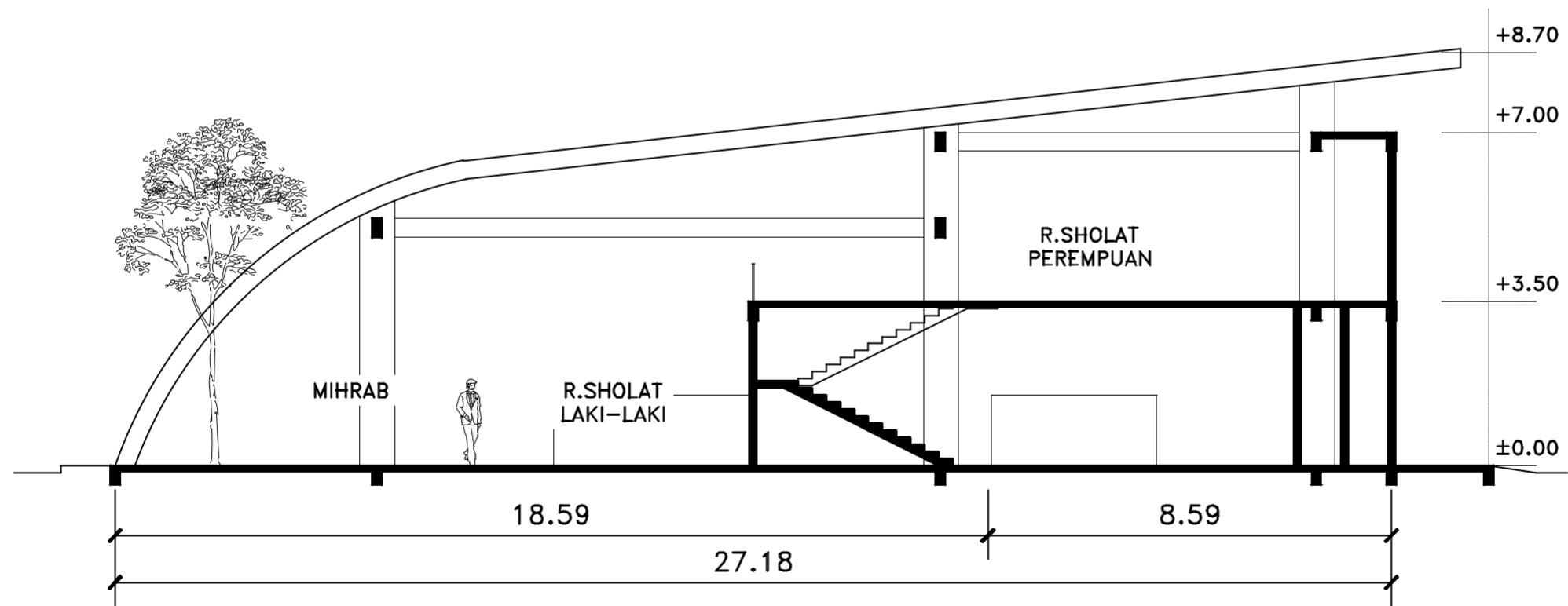

POTONGAN B
SKALA : NTS

PROGRAM STUDI ARSITEKTUR
FAKULTAS TEKNIK
UNIVERSITAS MUHAMMADIYAH
SURABAYA

MATA KULIAH :
TUGAS AKHIR

JUDUL :
PERANCANGAN P2TP2A DISURABAYA
"ABISATYA WANUDYA"
DENGAN MENERAPKAN KONSEP
ARSITEKTUR BIOFILIK

MAHASISWA :
INTAN EBEN TANTRI
2016 133 2008

DOSEN PEMBIMBING 1 :
Ir. VIPPY DHARMAWAN M.Ars
:

DOSEN PEMBIMBING 2 :
FIBRIA CONITYN ST. MT
:

JUDUL GAMBAR :
POTONGAN MASJID

SKALA 1 : NTS

CATATAN :

GAMBAR	NO. GBR	JML. GBR
ARS	26	32

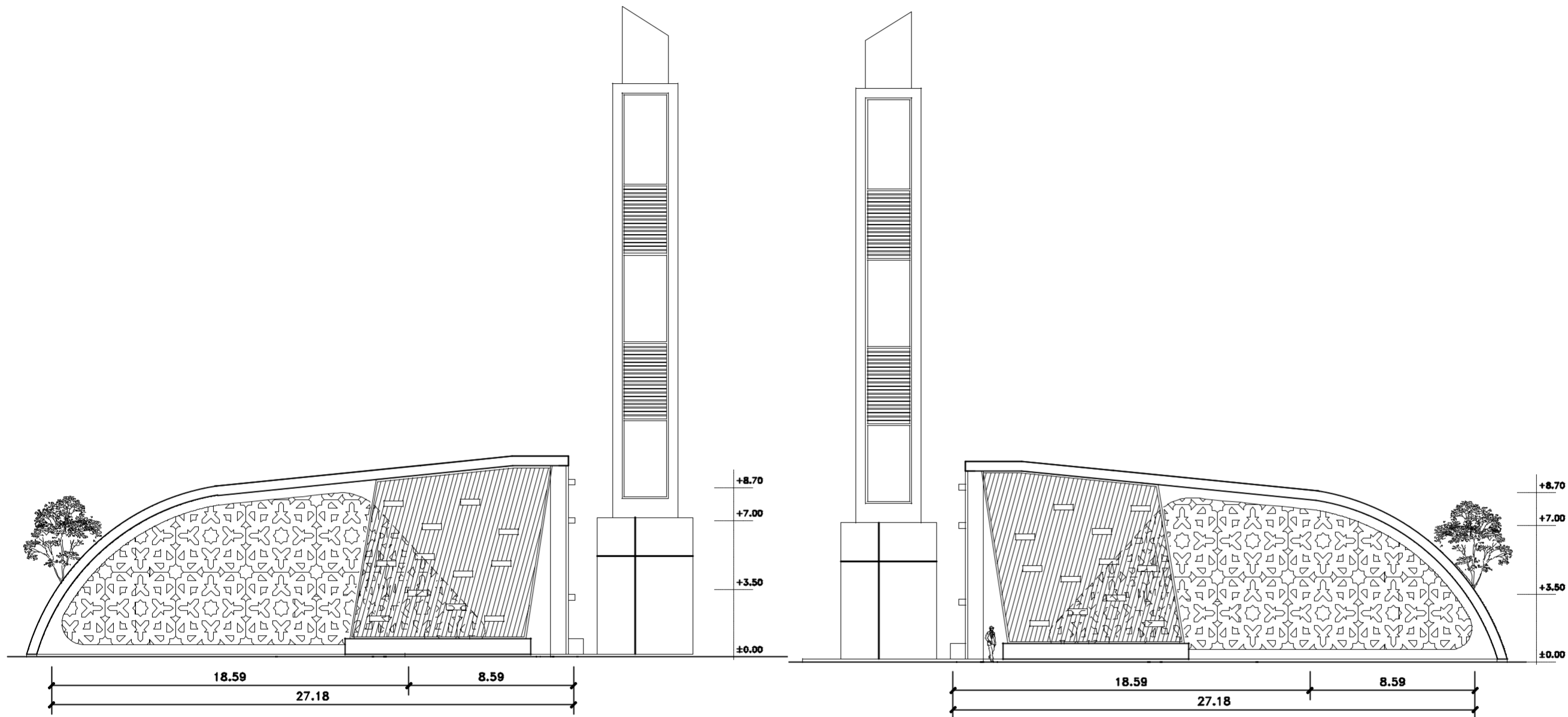

TAMPAK SAMPING KANAN
SKALA : NTS

TAMPAK SAMPING KIRI
SKALA : NTS

PROGRAM STUDI ARSITEKTUR
FAKULTAS TEKNIK
UNIVERSITAS MUHAMMADIYAH
SURABAYA

MATA KULIAH :
TUGAS AKHIR

JUDUL :

PERANCANGAN P2TP2A DISURABAYA
"ABISATYA WANUDYA"
DENGAN MENERAPKAN KONSEP
ARSITEKTUR BIOFILIK

MAHASISWA :
INTAN EBEN TANTRI
2016 133 2008

DOSEN PEMBIMBING 1 :
Ir. VIPPY DHARMAWAN M.Ars
:

DOSEN PEMBIMBING 2 :
FIBRIA CONITYN ST. MT
:

JUDUL GAMBAR :
TAMPAK DEPAN DAN BELAKANG
MASJID

SKALA 1 : NTS

CATATAN :

GAMBAR	NO. GBR	JML. GBR
ARS	27	32

PROGRAM STUDI ARSITEKTUR
 FAKULTAS TEKNIK
 UNIVERSITAS MUHAMMADIYAH
 SURABAYA

MATA KULIAH :
 TUGAS AKHIR

JUDUL :
 PERANCANGAN P2TP2A DISURABAYA
 "ABISATYA WANUDYA"
 DENGAN MENERAPKAN KONSEP
 ARSITEKTUR BIOFILIK

MAHASISWA :
 INTAN EBEN TANTRI
 2016 133 2008

DOSEN PEMBIMBING 1 :
 Ir. VIPPY DHARMAWAN M.Ars
 :

DOSEN PEMBIMBING 2 :
 FIBRIA CONITYN ST. MT
 :

JUDUL GAMBAR :
 TAMPAK SAMPING KANAN DAN KIRI
 MASJID

SKALA : 1 : NTS

CATATAN :

GAMBAR	NO. GBR	JML. GBR
ARS	28	32

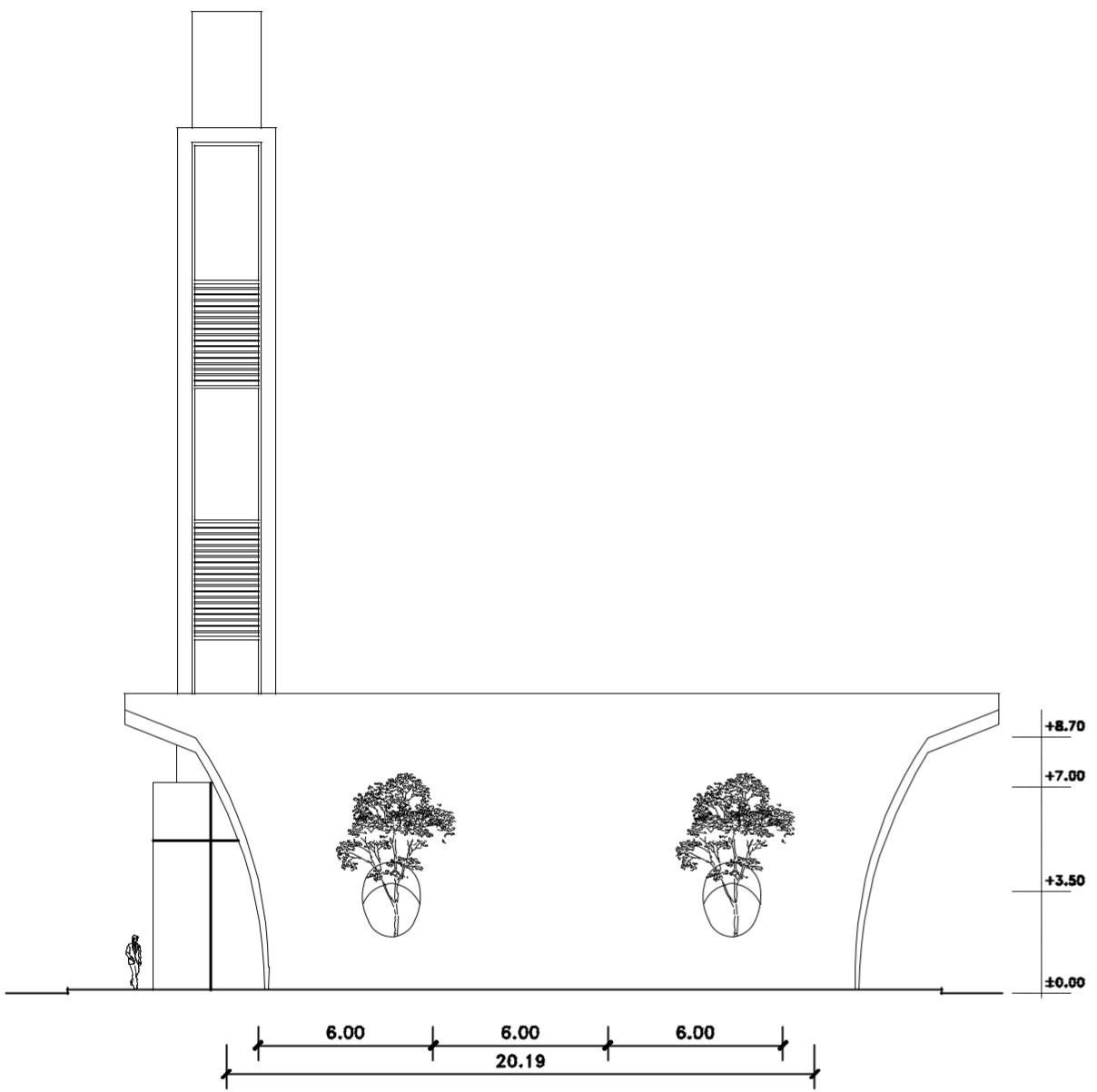

TAMPAK DEPAN
 SKALA : NTS

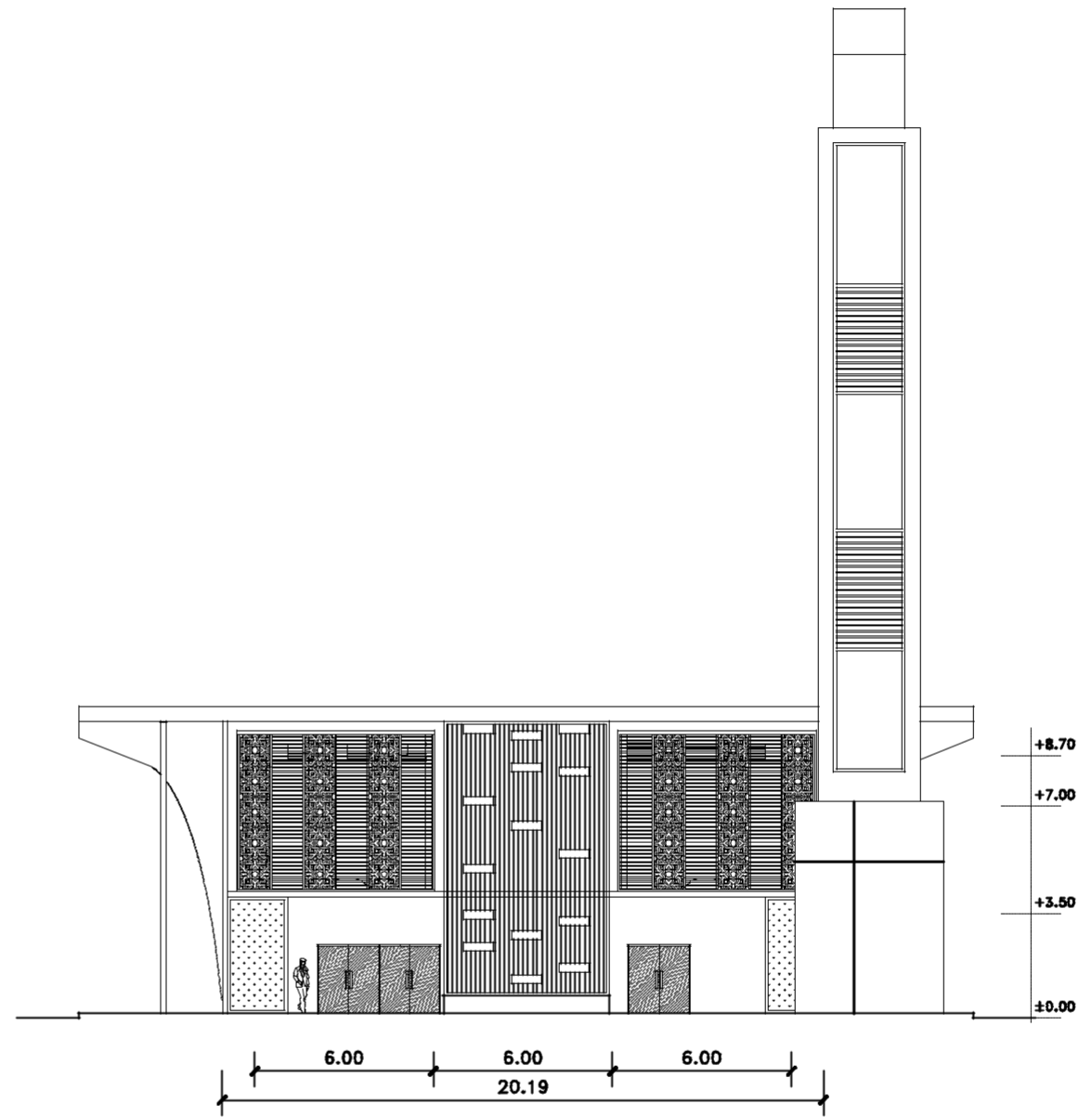

TAMPAK BELAKANG
 SKALA : NTS

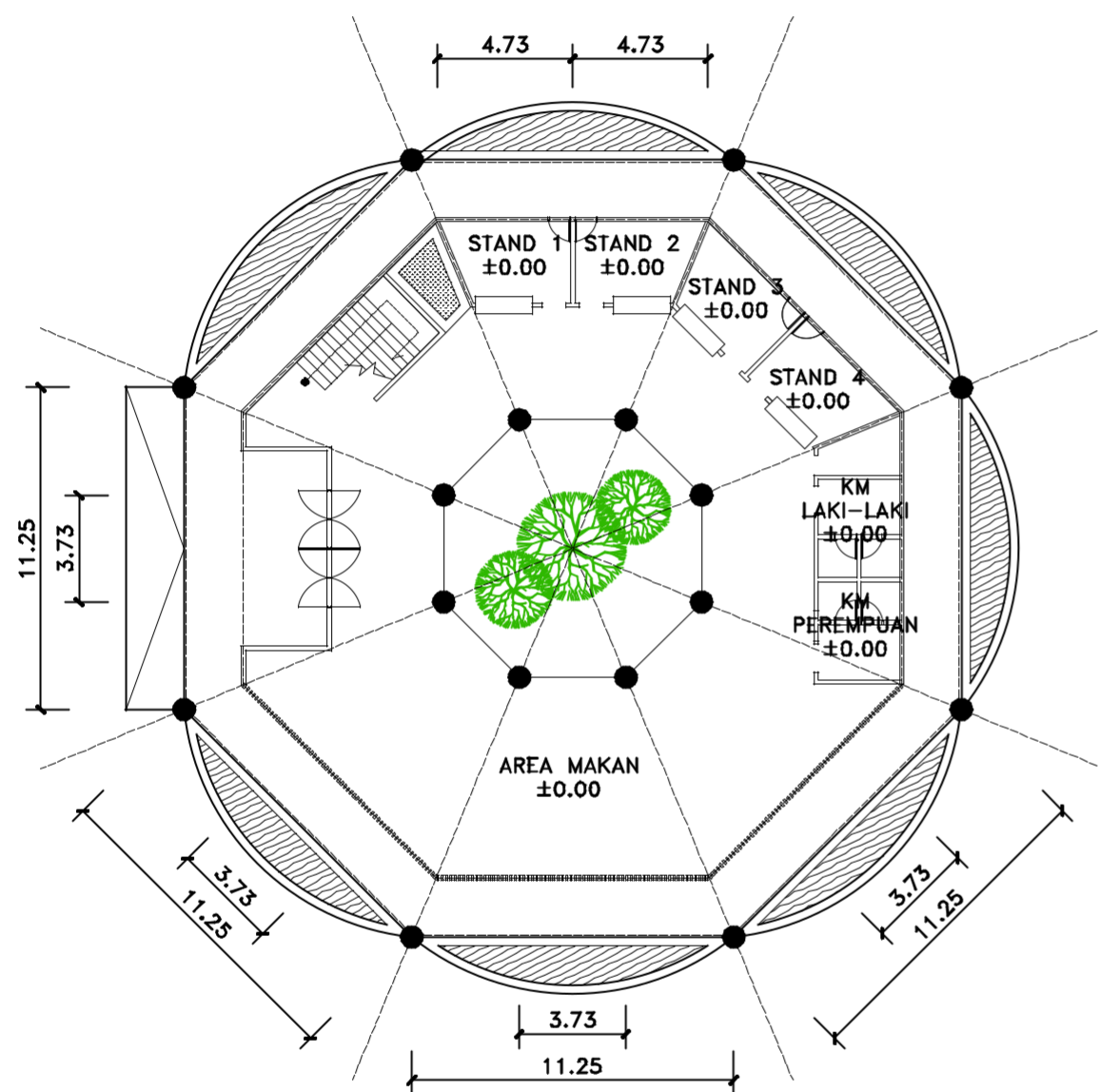

DENAH FOODCOURT LT.1
 SKALA : 1 : 250

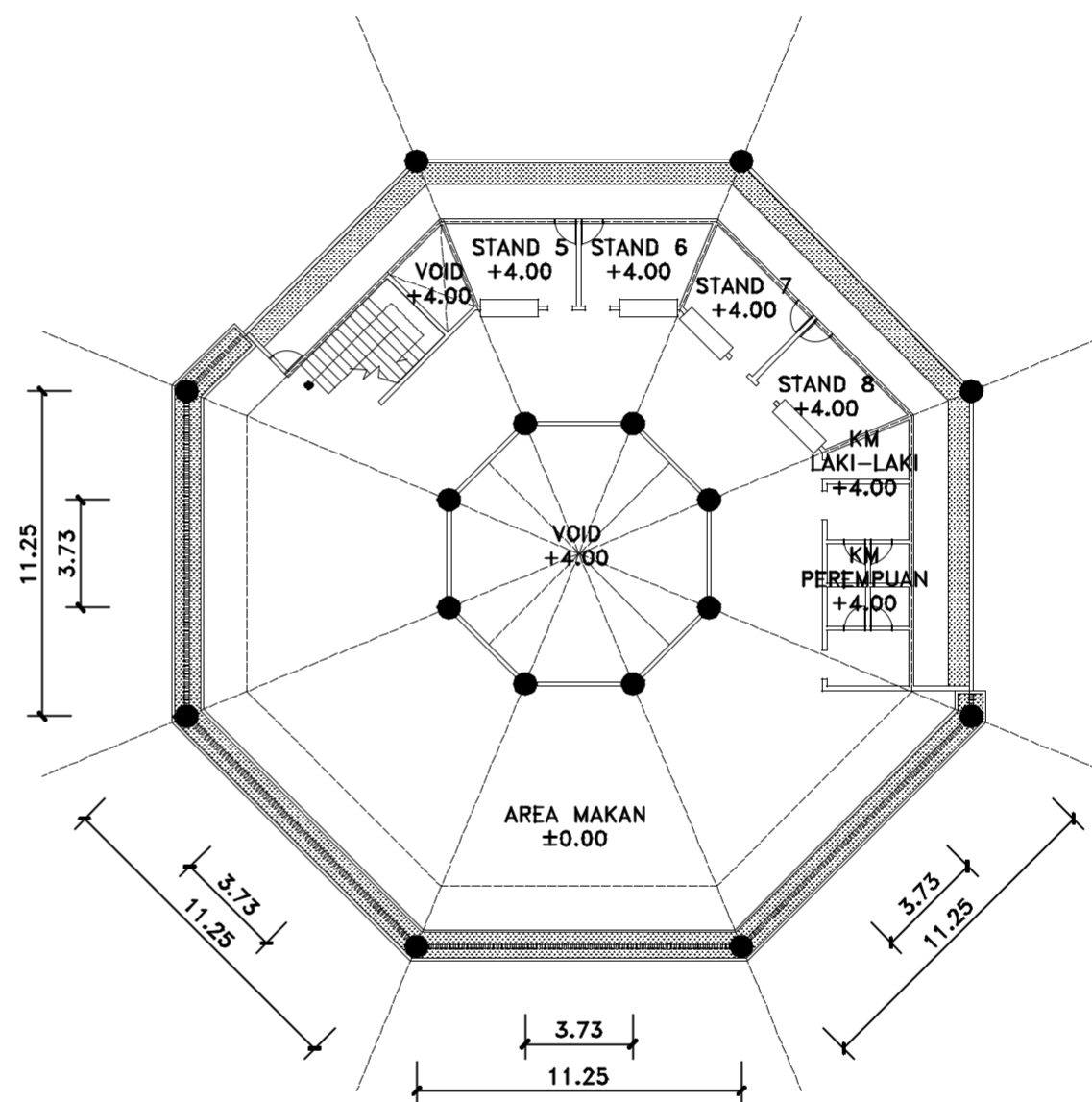

DENAH FOODCOURT LT.2
 SKALA : 1 : 250

GAMBAR	NO. GBR	JML. GBR
ARS	29	32



PROGRAM STUDI ARSITEKTUR
 FAKULTAS TEKNIK
 UNIVERSITAS MUHAMMADIYAH
 SURABAYA

MATA KULIAH :
 TUGAS AKHIR

JUDUL :
 PERANCANGAN P2TP2A DISURABAYA
 "ABISATYA WANUDYA"
 DENGAN MENERAPKAN KONSEP
 ARSITEKTUR BIOFILIK

MAHASISWA :
 INTAN EBEN TANTRI
 2016 133 2008

DOSEN PEMBIMBING 1 :
 Ir. VIPPY DHARMAWAN M.Ars
 :

DOSEN PEMBIMBING 2 :
 FIBRIA CONITYN ST. MT
 :

JUDUL GAMBAR :
 POTONGAN FOODCOURT

SKALA 1 : NTS

CATATAN :

GAMBAR	NO. GBR	JML. GBR
ARS	30	32

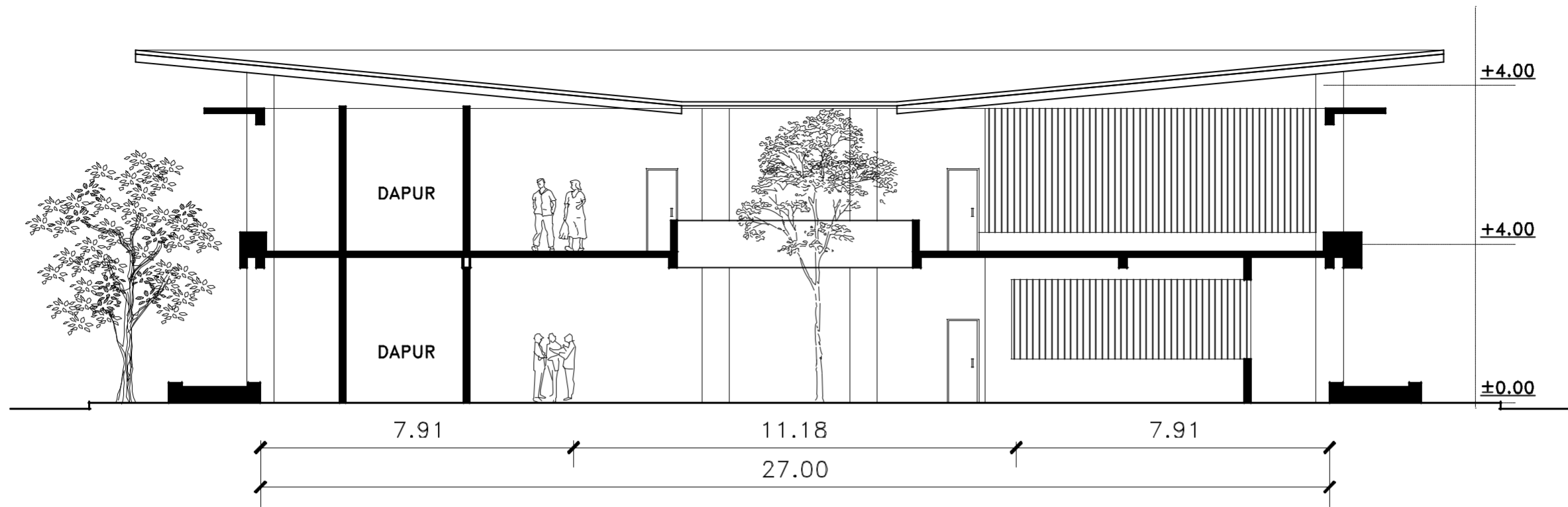

POTONGAN A
 SKALA : NTS

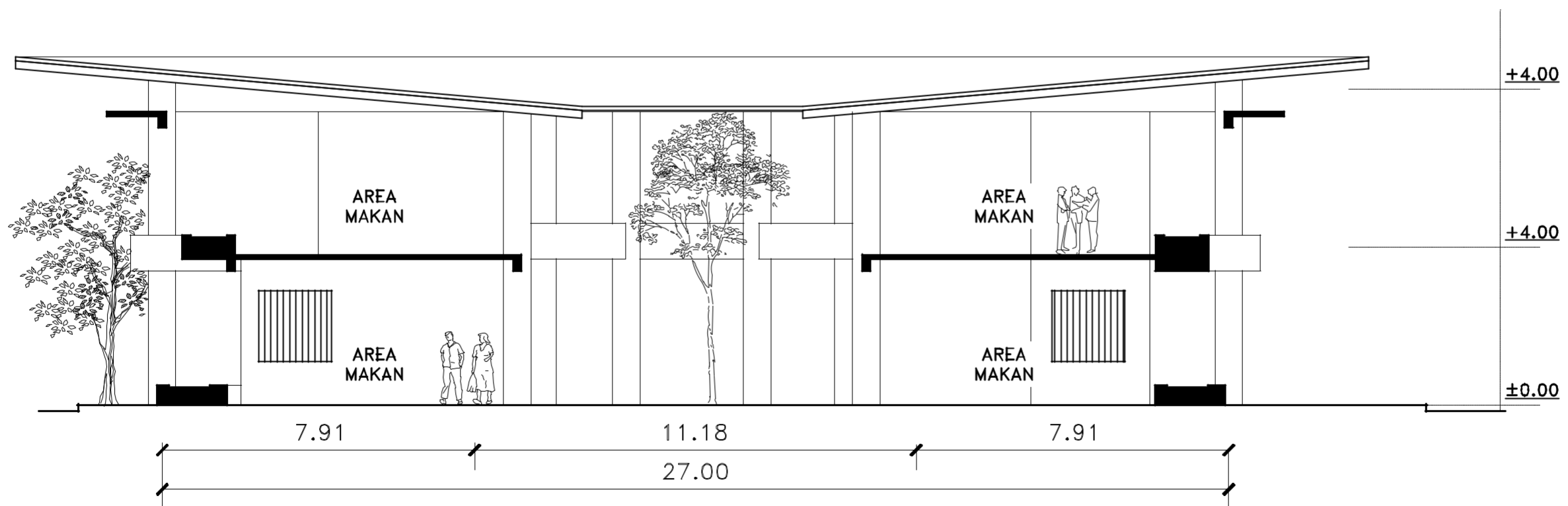

POTONGAN B
 SKALA : NTS



PROGRAM STUDI ARSITEKTUR
FAKULTAS TEKNIK
UNIVERSITAS MUHAMMADIYAH
SURABAYA

MATA KULIAH :

TUGAS AKHIR

JUDUL :

PERANCANGAN P2TP2A DISURABAYA
"ABISATYA WANUDYA"
DENGAN MENERAPKAN KONSEP
ARSITEKTUR BIOFILIK

MAHASISWA :

INTAN EBEN TANTRI
2016 133 2008

DOSEN PEMBIMBING 1 :

Ir. VIPPY DHARMAWAN M.Ars
:

DOSEN PEMBIMBING 2 :

FIBRIA CONITYN ST. MT
:

JUDUL GAMBAR :

TAMPAK DEPAN DAN BELAKANG
FOODCOURT

SKALA 1 : NTS

CATATAN :

GAMBAR	NO. GBR	JML. GBR
ARS	31	32

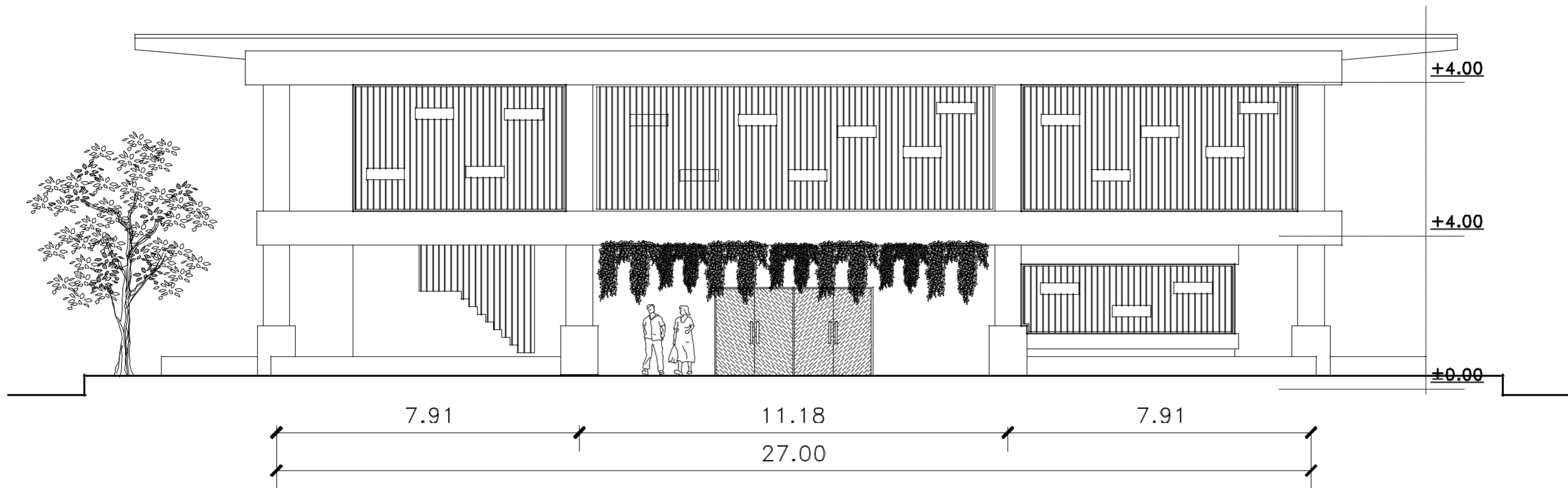

TAMPAK DEPAN
SKALA : NTS

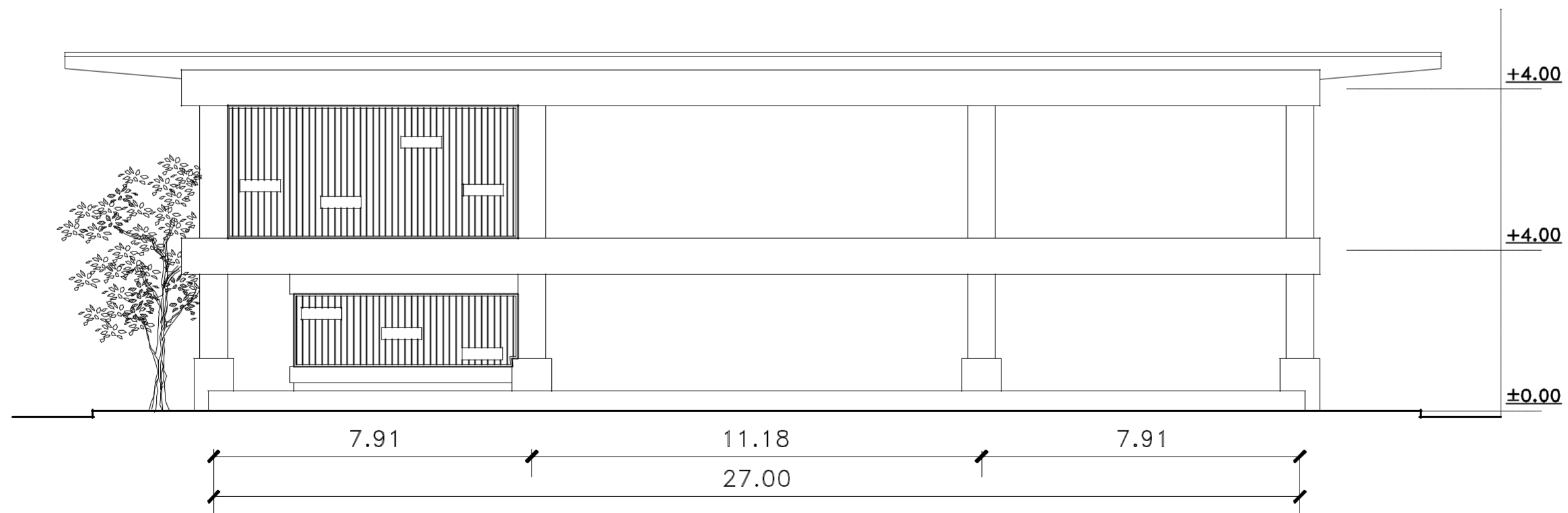

TAMPAK BELAKANG
SKALA : NTS

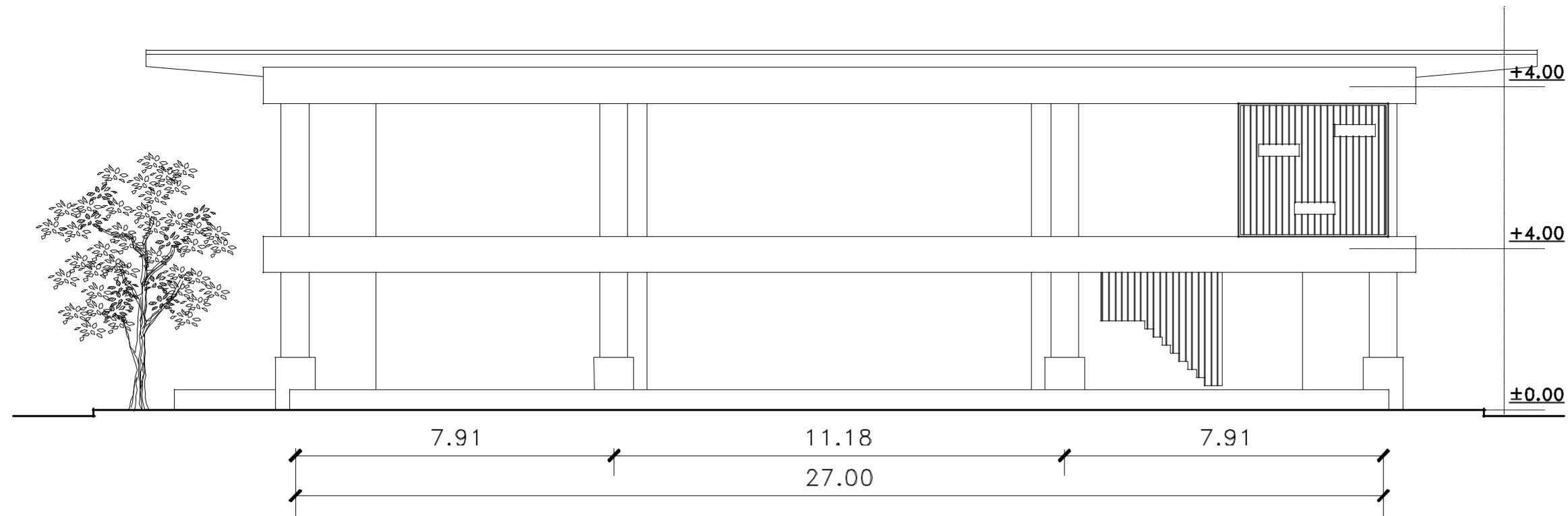

TAMPAK SAMPING KANAN
SKALA : NTS

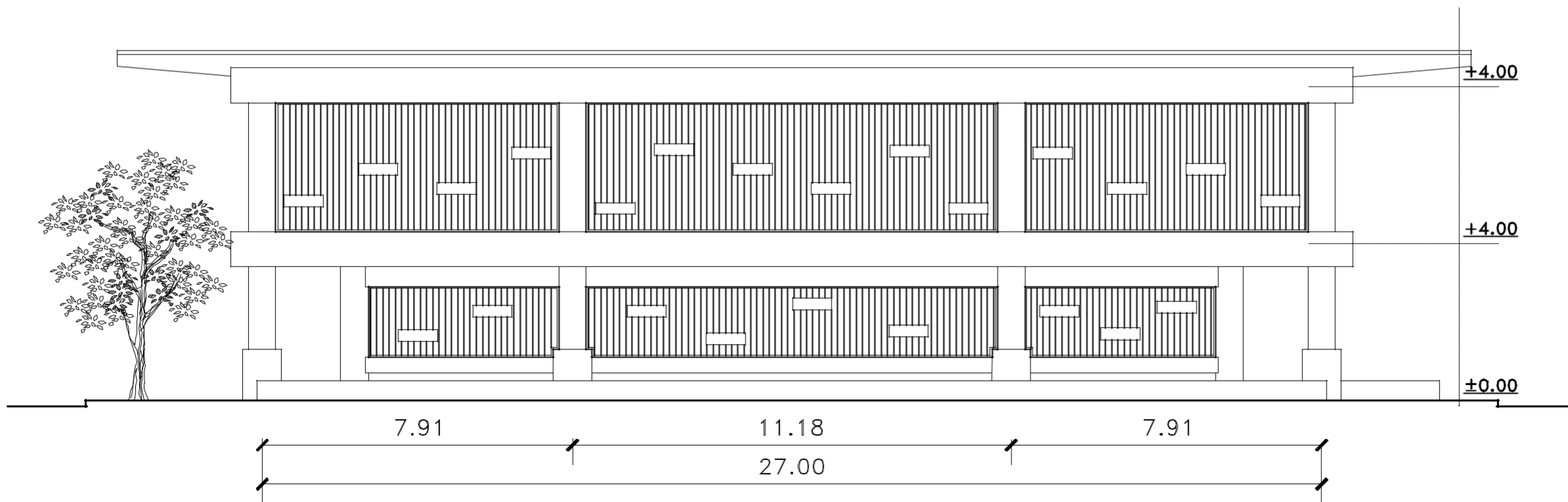

TAMPAK SAMPING KIRI
SKALA : NTS

PROGRAM STUDI ARSITEKTUR
FAKULTAS TEKNIK
UNIVERSITAS MUHAMMADIYAH
SURABAYA

MATA KULIAH :
TUGAS AKHIR

JUDUL :
PERANCANGAN P2TP2A DISURABAYA
"ABISATYA WANUDYA"
DENGAN MENERAPKAN KONSEP
ARSITEKTUR BIOFILIK

MAHASISWA :
INTAN EBEN TANTRI
2016 133 2008

DOSEN PEMBIMBING 1 :
Ir. VIPPY DHARMAWAN M.Ars
:

DOSEN PEMBIMBING 2 :
FIBRIA CONITYN ST. MT
:

JUDUL GAMBAR :
TAMPAK SAMPING KANAN DAN KIRI
FOODCOURT

SKALA 1 : NTS

CATATAN :

GAMBAR	NO. GBR	JML. GBR
ARS	32	32

Tugas Akhir

Intan Eben Tantri (20161332008)

Dosen Pembimbing 1 : Ir. Vippy Dharmawan, M.Ars

Dosen Pembimbing 2 : Fibria Conythin, S.T., M.T.

Fasilitas Utama

Masjid



Auditorium



Klinik & Pengaduan



Rumah Aman



Perpustakaan



Foodcourt



Perancangan P2TP2A 'Abisatya Wanudya'
di Surabaya dengan menerapkan Konsep
Arsitektur Biofilik



Penerapan Konsep Biofilik pada tapak

Perwujudan Konsep Biofilik dilihat pada banyaknya vegetasi pada tapak, dimana selain berfungsi sebagai estetika, penghawaan alami, dan peneduh, namun juga sebagai media pendukung penyembuhan psikis korban.

Fasilitas Pendukung

Danau Terapi



Kebun Terapi



Taman Rusa



Tugas Akhir

Intan Eben Tantri (20161332008)

Dosen Pembimbing 1 : Ir. Vippy Dharmawan, M.Ars

Dosen Pembimbing 2 : Fibria Conythin, S.T., M.T.

Perancangan P2TP2A 'Abisatya Wanudya'
di Surabaya dengan menerapkan Konsep
Arsitektur Biofilik



Tugas Akhir

Intan Eben Tantri (20161332008)

Dosen Pembimbing 1 : Ir. Vippy Dharmawan, M.Ars

Dosen Pembimbing 2 : Fibria Conythin, S.T., M.T.

Perancangan P2TP2A 'Abisatya Wanudya'
di Surabaya dengan menerapkan Konsep
Arsitektur Biofilik



“*Dialah yang menjadikan bumi sebagai hamparan bagimu dan langit sebagai atap, dan Dia menurunkan air (hujan) dari langit, lalu Dia menghasilkan dengan hujan itu segala buah-buahan sebagai rezeki untukmu; karena itu janganlah kamu mengadakan sekutu-sekutu bagi Allah, padahal kamu mengetahui*” (QS. Al. Baqarah ayat 22)



*Konsep Biofilik dengan
nilai islami*



Gambar *Site Plan* Perspektif Mata Burung



Gambar *Main Entrance Site Plan*



Gambar Perspektif Bangunan Inti



Gambar Perspektif Asrama atau Rumah Aman



Gambar Perspektif Perpustakaan



Gambar Perspektif Gedung Serbaguna atau Auditorium



Gambar Perspektif Masjid



Gambar Perspektif *Foodcourt*