

BAB VI HASIL PERANCANGAN

6.1 Penataan Tapak Dan Layout Bangunan

Pada layout terdapat 3 zona utama yaitu galeri etnik, flora park dan faunapark. Pada galeri etnik terdapat di awal pintu masuk wisata, kemudian ditengah terdapat flora park dan arena bermain serta yang paling ujung terdapat fauna park. Pada penataan pola sirkulasi site dibuat seperi DNA manusia, dimana para pengunjung dapat mengakses semua jalur mulai dari entrance sampai pada lokasisite paling ujung.



*Gambar 6. 1 Site plan
(Sumber : penulis, 2023)*

6.2 Penataan Ruang-Ruang Di Dalam Bangunan

a. Galeri etnik Pulau Bawean 2D

Berisikan tentang narasi dan lukisan tentang sejarah pulau bawean, legenda pulau bawean, kebudayaan pulau bawean, wisata yang ada di pulau bawean, dll. Pada lantai 2 terdapat ruang kosong yang bisa dimanfaatkan sebagai top floor untuk pameran, bersantai dan menikmati pemandangan.

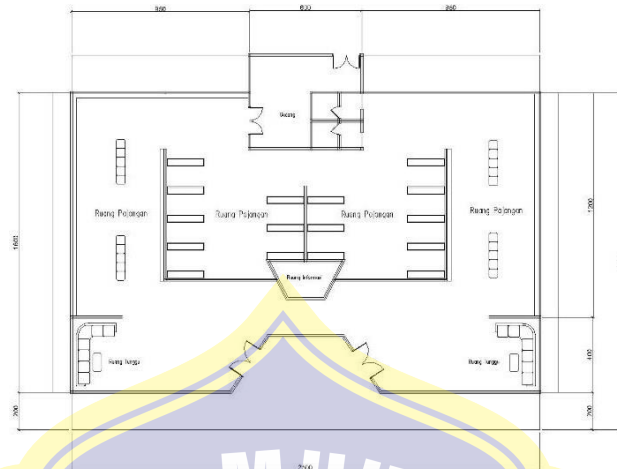

*Gambar 6. 2 Denah galeri etnik 2D
(Sumber : penulis, 2023)*

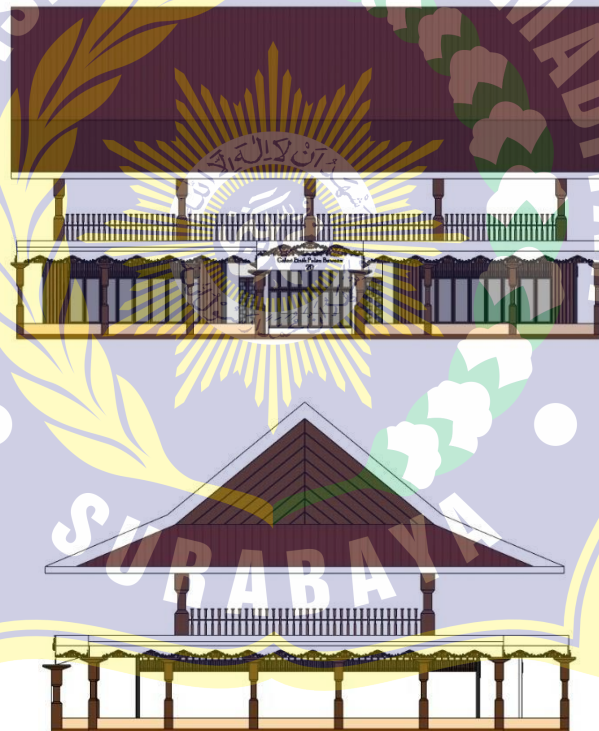

*Gambar 6. 3 Tampak galeri etnik 2D
(Sumber : penulis, 2023)*

b. Galeri etnik pulau bawean 3D

Berisikan tentang miniatur, replica, serta peninggalan sejarah yang ada di pulau bawean. Pada lantai 2 terdapat ruang kosong yang bisa dimanfaatkan sebagai top floor untuk pameran, bersantai dan menikmati pemandangan, untuk akses masuk nya dari luar ruangan.

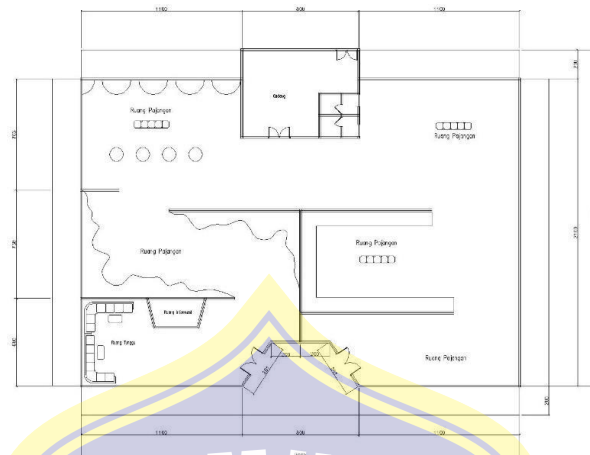

*Gambar 6. 4 Galeri etnik 3D
(Sumber : penulis, 2023)*

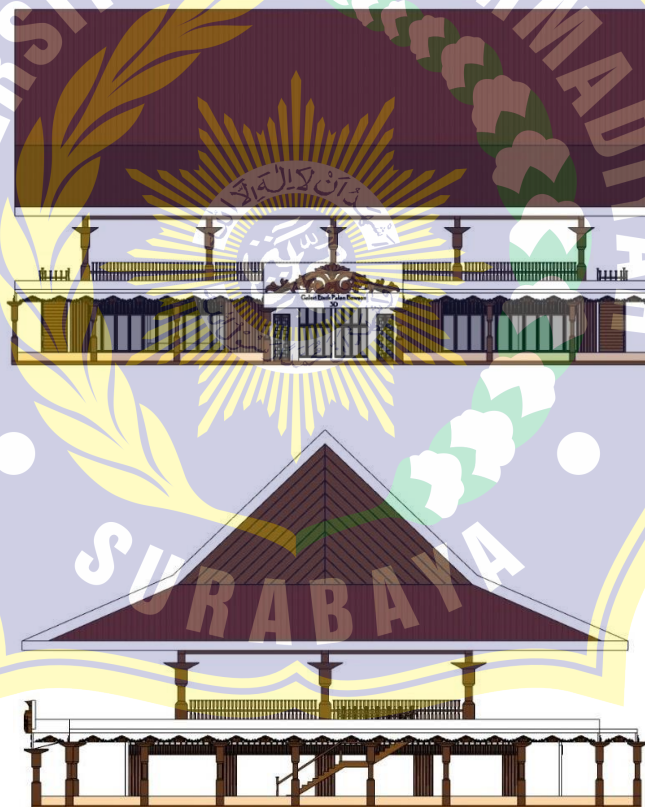

*Gambar 6. 5 Tampak Galeri 3D
(Sumber : penulis, 2023)*

c. Galeri flora dan fauna pulau bawean

Berisi tentang flora dan fauna yang ada di pulau bawean baik dalam bentuk 2D maupun 3D.

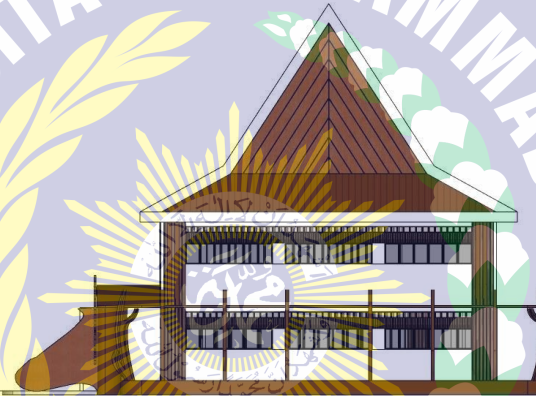

Gambar 6. 6 Tampak Galeri Flora dan Fauna
(Sumber : penulis, 2023)

d. Kantor pengelola

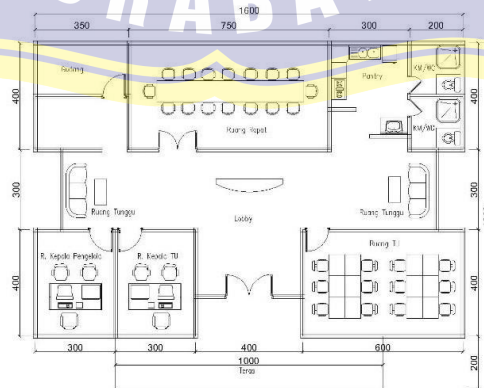

Gambar 6. 7 Denah kantor pengelola
(Sumber : penulis, 2023)



*Gambar 6. 8 Tampak kantor pengelola
(Sumber : penulis, 2023)*

e. Sevis

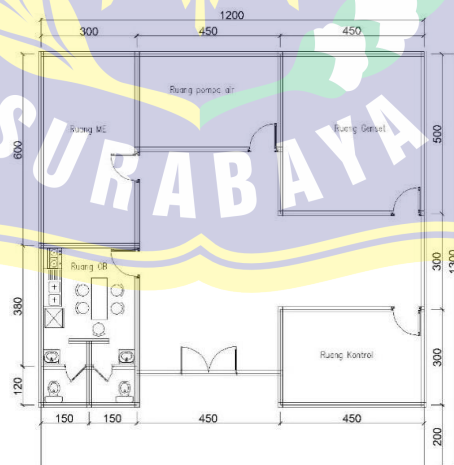

*Gambar 6. 9 Denah servis
(Sumber : penulis, 2023)*



Gambar 6. 10 Tampak servis
(Sumber : penulis, 2023)

f. Foodcourt

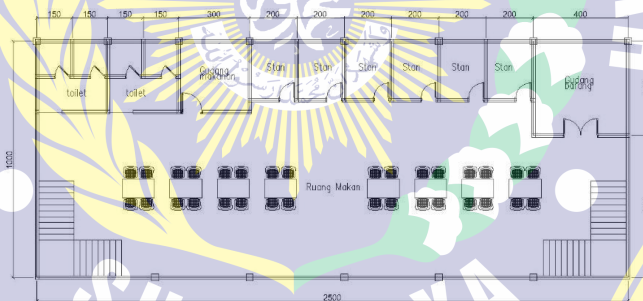

Gambar 6. 11 Denah lantai 1 foodcourt
(Sumber : penulis, 2023)

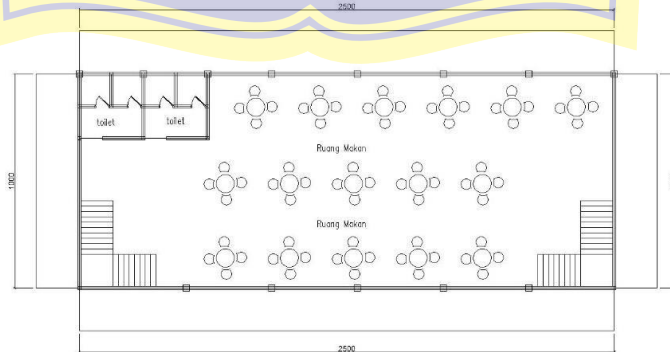

Gambar 6. 12 Denah Lantai 2 foodcort
(Sumber : penulis, 2023)

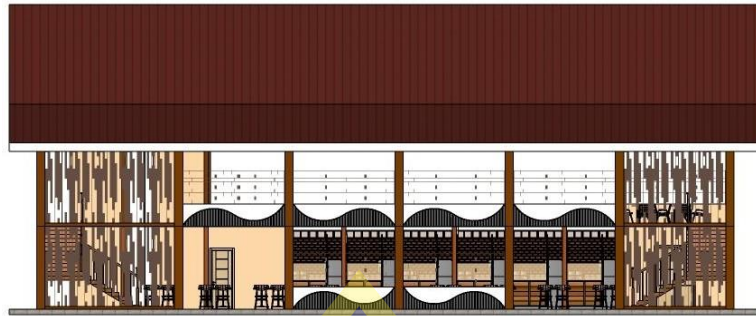

*Gambar 6. 13 Tampak foodcourt
(Sumber : penulis, 2023)*

g. Musollah Umum

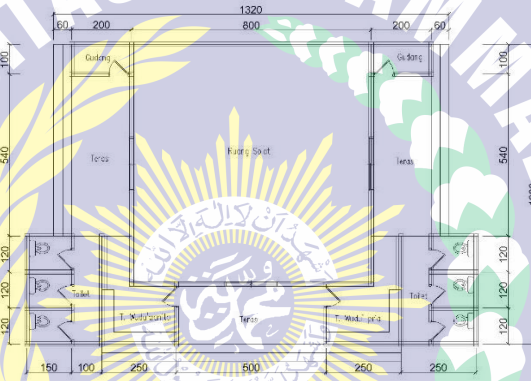

*Gambar 6. 14 Denah musollah
(Sumber : penulis, 2023)*





Gambar 6. 15 Tampak musollah
(Sumber : penulis, 2023)

h. Toilet umum

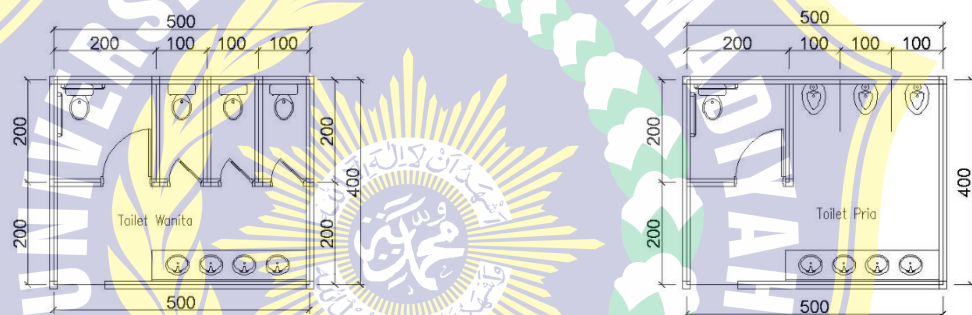

Gambar 6. 16 Denah toilet Wanita dan pria
(Sumber : penulis, 2023)

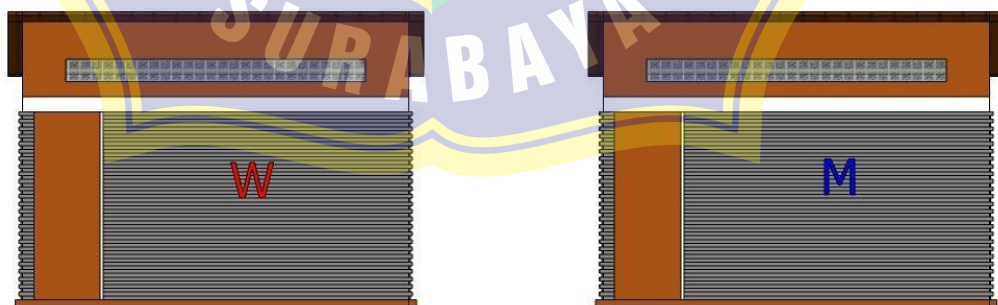

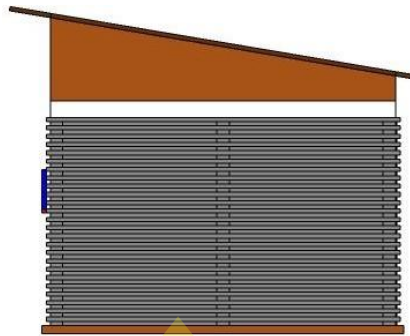

*Gambar 6. 17 Tampak toilet Wanita dan pria
(Sumber : penulis, 2023)*

6.3 Olahan bentuk dan fasad bangunan



*Gambar 6. 18 Tampak depan galeri etnik 3D
(Sumber : penulis)*

Fasad pada galeri etnik menggunakan ukiran yang biasa di letakkan di tiangdhurung

6.4 Perspektif



*Gambar 6. 19 Entrance wisata
(Sumber : penulis, 2023)*



*Gambar 6. 20 Parkir kendaraan
(Sumber : penulis, 2023)*

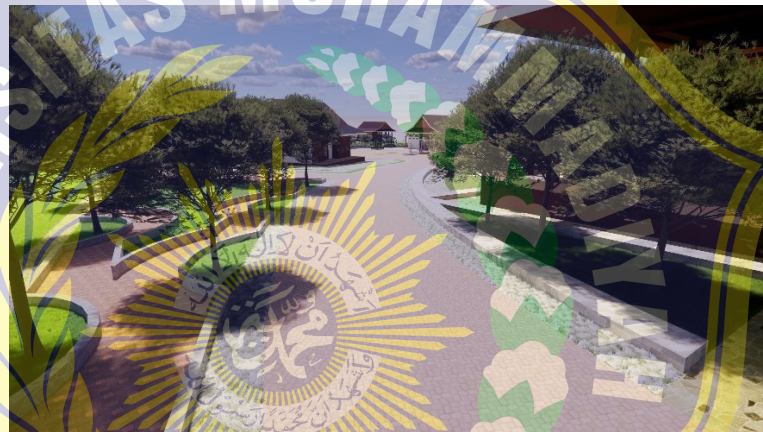

*Gambar 6. 21 Pedestrian
(Sumber : penulis, 2023)*



*Gambar 6. 22 Ruang tunggu dan pusat oleh oleh
(Sumber : penulis, 2023)*



*Gambar 6. 23 Both makanan
(Sumber : penulis, 2023)*

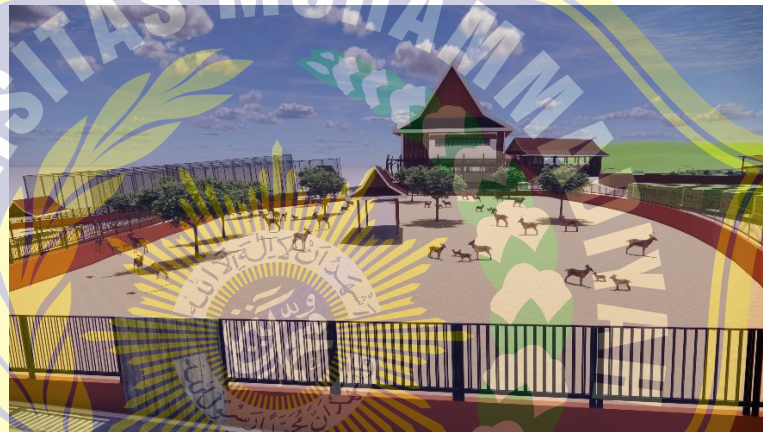

*Gambar 6. 24 Penangkaran Rusa
(Sumber : penulis, 2023)*



*Gambar 6. 25 Taman bunga
(Sumber : penulis)*



*Gambar 6. 26 Signage
(Sumber : penulis,2023)*

