

BAB IV

HASIL PENELITIAN DAN PEMBAHASAN

A. Gambar Umum Subjek Penelitian

1. Profil Perusahaan Toko Nafilia Nezma RMC Surabaya

Toko Nafilia Nezma RMC Surabaya merupakan perusahaan dagang yang menjual secara online rangkaian produk skincare sesuai dengan kebutuhan wanita Indonesia yang seringkali muncul permasalahan kulit seperti wajah kusam, warna kulit tidak merata, flek hitam, berjerawat dan bekas jerawat yang susah untuk dihilangkannya. Produk Nafilia Nezma RMC Surabaya hadir untuk membantu permasalahan wajah yang seringkali menjadi wanita tidak percaya diri akan permasalahan yang timbul di wajahnya dan sudah BPOM.

Toko Nafilia Nezma RMC Surabaya didirikan oleh pasangan suami istri yang bernama Agus dan Nafilia sejak awal Januari tahun 2023 yang berada di Jl. Kedung Mangu Selatan No. 61, Kel. Sidotopo Wetan, Kec. Kenjeran, Kota Surabaya Provinsi Jawa Timur.

2. Visi dan Misi Toko Nafilia Nezma RMC Surabaya

Visi dan Misi Nafilia Nezma RMC Surabaya sebagai berikut:

Visi :

Menjadikan perusahaan skincare yang terpercaya di semua kalangan masyarakat dalam menyediakan produk skincare yang aman, berkualitas tinggi dan memuaskan pelanggan.

Misi :

1. Memberikan wajah yang sehat, cerah dan sesuai dengan apa yang diidamkan para wanita saat ini.
2. Memberikan pelayanan yang memuaskan kepada semua pelanggan dalam menghadapi berbagai keluhannya.
3. Menjaga keunggulan dibidang teknologi kesehatan dan kecantikan kulit sehingga mampu menyediakan produk yang aman dan berkualitas sesuai dengan kebutuhan pelanggan.
4. Memasarkan produk dengan kualitas terbaik.

3. Struktur Organisasi Toko Nafilia Nezma RMC Surabaya

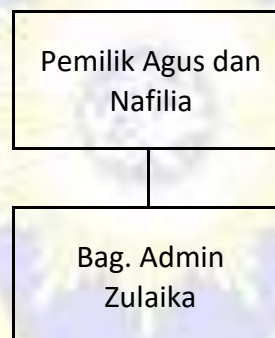

Gambar 4. 1 3 Struktur Organisasi Toko Nafilia Nezma RMC Surabaya

(Sumber: Toko Nafilia Nezma RMC Surabaya)

4. Job Deskripsi

a. Pemilik: Agus dan Nafilia

Memiliki kekuasaan yang tertinggi dan memiliki wewenang mengambil keputusan mengenai usaha yang dijalankan.

a. Bagian Admin

Merupakan bagian inti dalam usaha Toko Nafilia Nezma RMC Surabaya karena selain mencatat adanya kas masuk dan kas keluar juga mempromosikan produk di media sosial serta melakukan *picking* juga. Bagian admin ini merangkap semua yang terjadi pada Toko Nafilia Nezma RMC Surabaya

B. Paparan Data dan Temuan Penelitian

Berdasarkan hasil wawancara dengan pemilik usaha Toko Nafilia Nezma RMC Surabaya yang berdiri sejak bulan Januari tahun 2023 menyetorkan modal awal senilai Rp. 30.000.000 dan beban listrik senilai Rp. 102.750 juga beban wifi senilai Rp. 308.250 beban selama bulan Januari-Maret 2023. Namun untuk data kas masuk dan kas keluar pada Triwulan I tidak ada catatannya. Sehingga peneliti memulai penyusunan laporan keuangannya pada periode Triwulan II yang memang sebelumnya belum ada laporan keuangan karena pemilik masih beradaptasi dengan usaha yang baru dirintisnya.

Berikut kas masuk dan kas keluar yang disusun oleh pemilik UMKM :

TOKO NAFILIA NEZMA RMC SURABAYA			
CATATAN KAS KELUAR			
APRIL 2023			
No	Tanggal	Keterangan	Keluar
1	05/04/2023	membeli produk	Rp 6.108.000
2	06/04/2023	membeli perlengkapan	Rp 157.000
3	13/04/2023	prive	Rp 100.000
4	14/04/2023	Membayar listrik	Rp 102.750
5	17/04/2023	membayar wifi	Rp 308.250
6	19/04/2023	Membayar cetak spanduk	Rp 35.000
7	27/04/2023	membeli produk	Rp 6.108.000
8	30/04/2023	Membayar gaji karyawan	Rp 1.200.000

Tabel 4. 1 Bukti Kas Masuk dan Keluar

TOKO NAFILIA NEZMA RMC SURABAYA			
CATATAN KAS MASUK			
APRIL 2023			
No	Tanggal	Keterangan	Masuk
1	06/04/2023	penjualan tiktok (2 paket WT)	Rp 624.000
2	10/04/2023	penjualan tiktok (1 paket AC EXP)	Rp 599.000
3	10/04/2023	penjualan tiktok (3 UL)	Rp 924.000
4	11/04/2023	Penjualan tiktok (1 paket AC GLOW)	Rp 308.000
5	12/04/2023	penjualan tiktok (2 paket AC GLOW)	Rp 616.000
6	14/04/2023	Penjualan tiktok (1 paket UL)	Rp 308.000
7	17/04/2023	penjualan tiktok (2 paket AC EXP)	Rp 1.198.000
8	19/04/2023	penjualan tiktok (2 paket AC GLOW)	Rp 616.000
9	27/04/2023	penjualan tiktok (2 paket AC GLOW)	Rp 616.000
10	28/04/2023	penjualan tiktok (2 paket AC EXP)	Rp 1.198.000

TOKO NAFILIA NEZMA RMC SURABAYA			
CATATAN KAS MASUK			
MEI 2023			
No	Tanggal	Keterangan	Masuk
1	03/05/2023	menyetorkan modal	Rp 15.000.000
2	04/05/2023	penjualan tiktok (2 paket AC GLOW)	Rp 1.198.000
3	05/05/2023	Penjualan tiktok (1 paket UL)	Rp 308.000
4	08/05/2023	penjualan tiktok (2 paket WT)	Rp 624.000
5	09/05/2023	penjualan tiktok (1 paket AC EXP)	Rp 599.000
6	09/05/2023	penjualan tiktok (3 UL)	Rp 924.000
7	11/05/2023	Penjualan tiktok (1 paket AC GLOW)	Rp 308.000
8	12/05/2023	penjualan tiktok (1 paket WT)	Rp 312.000
9	15/05/2023	Penjualan tiktok (1 paket UL)	Rp 308.000
10	19/05/2023	penjualan tiktok (2 paket AC GLOW)	Rp 616.000
11	22/05/2023	penjualan tiktok (1 paket WT)	Rp 312.000
12	24/05/2023	penjualan tiktok (1 paket AC EXP)	Rp 599.000
13	26/05/2023	penjualan tiktok (3 paket WT)	Rp 936.000
14	29/05/2023	penjualan tiktok (1 paket AC EXP)	Rp 599.000
15	30/05/2023	penjualan tiktok (2 paket AC GLOW)	Rp 1.198.000

TOKO NAFILIA NEZMA RMC SURABAYA			
CATATAN KAS KELUAR			
MEI 2023			
No	Tanggal	Keterangan	Keluar
1	05/05/2023	membeli produk	Rp 6.108.000
2	08/05/2023	membeli perlengkapan	Rp 157.000
3	13/05/2023	prive	Rp 100.000
4	16/05/2023	Membayar listrik	Rp 102.750
5	17/05/2023	membayar wifi	Rp 308.250
6	31/05/2023	membayar gaji 1 karyawan	Rp 1.200.000

TOKO NAFILIA NEZMA RMC SURABAYA			
CATATAN KAS MASUK			
JUNI 2023			
No	Tanggal	Keterangan	Masuk
1	03/06/2023	Menyetorkan modal	Rp 15.000.000
2	05/06/2023	penjualan tiktok (1 paket AC EXP)	Rp 599.000
3	05/06/2023	Penjualan tiktok (3 paket UL)	Rp 924.000
4	09/06/2023	penjualan tiktok (4 paket WT)	Rp 1.248.000
5	09/06/2023	penjualan tiktok (3 paket AC EXP)	Rp 1.797.000
6	12/06/2023	penjualan tiktok (3 UL)	Rp 924.000
7	12/06/2023	Penjualan tiktok (2 paket AC GLOW)	Rp 616.000
8	14/06/2023	Penjualan tiktok (1 paket UL)	Rp 308.000
9	19/06/2023	penjualan tiktok (2 paket AC GLOW)	Rp 616.000
10	19/06/2023	penjualan tiktok (7 paket AC EXP)	Rp 4.193.000
11	21/06/2023	penjualan tiktok (4 paket WT)	Rp 1.248.000
12	24/06/2023	penjualan tiktok (1 paket AC EXP)	Rp 599.000
13	26/06/2023	penjualan tiktok (3 paket WT)	Rp 936.000
14	27/06/2023	penjualan tiktok (4 paket WT)	Rp 1.248.000
15	28/06/2023	penjualan tiktok (2 paket AC GLOW)	Rp 1.198.000

TOKO NAFILIA NEZMA RMC SURABAYA			
CATATAN KAS KELUAR			
JUNI 2023			
No	Tanggal	Keterangan	Keluar
1	05/06/2023	membeli produk	Rp 6.108.000
2	07/06/2023	membeli perlengkapan	Rp 157.000
3	13/06/2023	prive	Rp 100.000
4	16/06/2023	Membayar listrik	Rp 102.750
5	17/06/2023	membayar wifi	Rp 308.250
6	28/06/2023	membayar gaji 1 karyawan	Rp 1.200.000

Aset yang dimiliki UMKM hanya kendaraan honda scoopy 2020 yang dibeli pada bulan Januari 2023 sebesar Rp. 18.000.000 tanpa nilai residu dengan umur ekonomisnya 5 tahun dan peralatan kantor dibeli di bulan Januari 2023 sejumlah Rp. 6.000.000 tanpa nilai residu, dengan umur ekonomisnya 5 tahun. Sedangkan tempat usahanya hanya menyewa senilai Rp. 6.000.000 untuk 1 tahun yang dibayarkan pada bulan Januari 2023.

Semakin berkembangnya media Tiktokshop penjualan tiap bulannya semakin meningkat melalui konten video produk, live tiktok dan promo dari tiktok dll. Akan tetapi, dalam penyusunan laporan keuangannya masih sangat sederhana yang menjadikan laporan keuangannya tidak dapat terbentuk sehingga kegiatan operasionalnya tidak dapat dipantau secara berkala. Usaha Toko Nafilia Nezma RMC Surabaya memiliki omset penjualan triwulan II rata-rata sebesar Rp. 8.349.000 dan pertahun sebesar Rp. 100.188.000. hal tersebut dilihat dari omset penjualan dikategorikan usaha Toko Nafilia Nezma RMC

Surabaya sebagai entitas mikro, yang sesuai dengan Undang-Undang No. 20 Tahun 2008 tentang UMKM yang mana usaha mikro memiliki kekayaan bersih paling banyak Rp. 50.000.000 (lima puluh juta rupiah) atau memiliki hasil penjualan tahunan paling banyak Rp. 300.000.000 (tiga ratus juta rupiah) sesuai dengan standar akuntansi yang berlaku pada SAK EMKM.

Pencatatan yang dilakukan oleh Toko Nafilia Nezma RMC Surabaya yaitu pencatatan yang masih sederhana dengan mencatat kas masuk dan kas keluar, sehingga tidak dapat informasi tentang asset yang dimiliki dan hanya bisa mengetahui omset penjualan tiap periode. Oleh sebab itu seharusnya pemilik menyusun laporan keuangan sesuai dengan SAK EMKM. Dengan demikian pemilik mampu mengetahui jumlah asset yang dimiliki dan untuk mencerminkan kinerja bisnis bulan berikutnya.

Laporan keuangan yang di susun oleh Toko Nafilia Nezma RMC Surabaya belum bisa mencerminkan laporan keuangan literasi SAK EMKM hanya saja informasi tentang arus kas perbulannya.

C. Analisis dan Pembahasan

1. Laporan Keuangan Toko Nafilia Nezma RMC Surabaya Berdasarkan SAK EMKM

Berdasarkan hasil data yang diperoleh peneliti, maka peneliti akan melakukan penyusunan laporan keuangan selama 3 bulan yaitu April, Mei dan Juni berdasarkan SAK EMKM pada usaha Toko Nafilia Nezma RMC Surabaya. Laporan keuangan yang berdasarkan SAK EMKM meliputi

laporan laba rugi, laporan posisi keuangan dan catatan atas penyusunan laporan keuangan. Untuk kode Akunnya seperti berikut :

Tabel 4. 2 Kode Akun

Nomor Akun	Nama Akun
101	Kas
111	Piutang dagang
112	Persediaan barang dagang
113	Perlengkapan
114	Sewa dibayar dimuka
122	Kendaraan
123	Akum. Peny. Kendaraan
124	Investaris kantor
125	Akum. Peny. Investaris kantor
211	Utang dagang
301	Modal
302	Prive
401	Penjualan
402	HPP
511	Beban listrik
512	Beban gaji
513	Beban iklan
514	Beban wifi
515	Beban Perlengkapan
516	Beban penyusutan kendaraan
517	Beban penyusutan investaris kantor
518	Beban sewa
519	Beban lain-lain

Berikut Neraca Awal Per 01 April 2023 :

Tabel 4. 3 Neraca Awal

TOKO NAFILIA NEZMA RMC SURABAYA			
NERACA AWAL			
Per 01 APRIL 2023			
AKTIVA		KEWAJIBAN DAN MODAL	
ASET LANCAR		KEWAJIBAN JANGKA PENDEK	
Kas	Rp 10.000.000	Utang usaha	Rp -
Persediaan barang dagang	Rp 6.108.000		
Perlengkapan	Rp 329.000		
Sewa dibayar muka	Rp 4.500.000		
Jumlah Aset Lancar	Rp 20.937.000		
ASET TETAP		MODAL	
Kendaraan	Rp 18.000.000	Modal	Rp 43.737.000
Akum. Peny. Kendaraan	Rp (900.000)		
Investaris kantor	Rp 6.000.000		
Akum. Peny investaris kantor	Rp (300.000)		
Jumlah Aset Tetap	Rp 22.800.000		
		JUMLAH KEWAJIBAN DAN MODAL	Rp 43.737.000
JUMLAH ASET	Rp 43.737.000		

(Sumber : Diolah Peneliti 2023)

a. Jurnal Umum

Membuat jurnal adalah langkah awal untuk menyusun laporan keuangan yaitu dengan mencatat transaksi suatu perusahaan yang dilakukan secara sistematis menggunakan akun yang harus di debit dan di kredit. Seluruh transaksi harus dicatat dalam jurnal yang kemudian di posting ke buku besar.

Berikut jurnal umum Toko Nafilia Nezma RMC Surabaya:

Tabel 4. 4 Jurnal Umum

TOKO NAFILIA NEZMA RMC SURABAYA
JURNAL UMUM
APRIL 2023

Tanggal	Keterangan	Ref	Debit	Kredit
05/04/2023	Persediaan Barang Dagang		Rp 6.108.000	
	Kas			Rp 6.108.000
	(Pembelian barang dagang)			
06/04/2023	Perlengkapan		Rp 157.000	
	Kas			Rp 157.000
	(Beli perlengkapan tunai)			
06/04/2023	Kas		Rp 624.000	
	Penjualan			Rp 624.000
	HPP		Rp 499.200	
	Persediaan Barang Dagang			Rp 499.200
	(Penjualan)			
10/04/2023	Kas		Rp 599.000	
	Penjualan			Rp 599.000
	HPP		Rp 479.200	
	Persediaan Barang Dagang			Rp 479.200
	(Penjualan)			
10/04/2023	Kas		Rp 924.000	
	Penjualan			Rp 924.000
	HPP		Rp 739.200	
	Persediaan Barang Dagang			Rp 739.200
	(Penjualan)			
11/04/2023	Kas		Rp 308.000	
	Penjualan			Rp 308.000
	HPP		Rp 246.400	
	Persediaan Barang Dagang			Rp 246.400
	(Penjualan)			
12/04/2023	Kas		Rp 616.000	

	Penjualan		Rp	616.000
	HPP	Rp	492.800	
	Persediaan Barang Dagang (Penjualan)		Rp	492.800
13/04/2023	Prive	Rp	100.000	
	Kas (Pengambilan uang untuk pribadi)		Rp	100.000
14/04/2023	Kas	Rp	308.000	
	Penjualan		Rp	308.000
	HPP	Rp	246.400	
	Persediaan Barang Dagang (Penjualan)		Rp	246.400
14/04/2023	Beban listrik	Rp	102.750	
	Kas (Membayar listrik)		Rp	102.750
17/04/2023	Kas	Rp	1.198.000	
	Penjualan		Rp	1.198.000
	HPP	Rp	958.400	
	Persediaan Barang Dagang (Penjualan)		Rp	958.400
17/04/2023	Beban wifi	Rp	308.250	
	Kas (Membayar wifi)		Rp	308.250
19/04/2023	Kas	Rp	616.000	
	Penjualan		Rp	616.000
	HPP	Rp	492.800	
	Persediaan Barang Dagang (Penjualan)		Rp	492.800
19/04/2023	Beban iklan	Rp	35.000	
	Kas (Membayar cetak spanduk)		Rp	35.000
27/04/2023	Persediaan Barang Dagang	Rp	6.108.000	

	Kas (Pembelian barang dagang)		Rp 6.108.000	
27/04/2023	Kas	Rp 616.000		
	Penjualan		Rp 616.000	
	HPP	Rp 492.800		
	Persediaan Barang Dagang (Penjualan)		Rp 492.800	
28/04/2023	Kas	Rp 1.198.000		
	Penjualan		Rp 1.198.000	
	HPP	Rp 958.400		
	Persediaan Barang Dagang (Penjualan)		Rp 958.400	
30/04/2023	Beban gaji	Rp 1.200.000		
	Kas (Membayar gaji Karyawan)		Rp 1.200.000	
30/04/2023	Beban Perlengkapan	Rp 158.290		
	Perlengkapan (Perlengkapan terpakai)		Rp 158.290	
	TOTAL	Rp 26.889.890	Rp 26.889.890	

TOKO NAFILIA NEZMA RMC SURABAYA
JURNAL UMUM
PERIODE : MEI 2023

Tanggal	Keterangan	Ref	Debit	Kredit
03/05/2023	Kas		Rp 15.000.000	
	Modal (Menyetorkan uang)			Rp 15.000.000
04/05/2023	Kas		Rp 1.198.000	
	Penjualan			Rp 1.198.000
	HPP		Rp 958.400	
	Persediaan Barang Dagang (Penjualan)			Rp 958.400

05/05/2023	Kas	Rp 308.000	
	Penjualan		Rp 308.000
	HPP	Rp 246.400	
	Persediaan Barang Dagang (Penjualan)		Rp 246.400
05/05/2023	Persediaan Barang Dagang	Rp 6.108.000	
	kas (pembelian barang dagang)		Rp 6.108.000
08/05/2023	Perlengkapan	Rp 157.000	
	Kas (Membeli Perlengkapan)		Rp 157.000
08/05/2023	Kas	Rp 624.000	
	Penjualan		Rp 624.000
	HPP	Rp 499.200	
	Persediaan Barang Dagang (Penjualan)		Rp 499.200
09/05/2023	Kas	Rp 599.000	
	Penjualan		Rp 599.000
	HPP	Rp 479.200	
	Persediaan Barang Dagang (Penjualan)		Rp 479.200
09/05/2023	Kas	Rp 924.000	
	Penjualan		Rp 924.000
	HPP	Rp 739.200	
	Persediaan Barang Dagang (Penjualan)		Rp 739.200
11/05/2023	Kas	Rp 308.000	
	Penjualan		Rp 308.000
	HPP	Rp 246.400	
	Persediaan Barang Dagang		Rp 246.400

	(Penjualan)			
12/05/2023	Kas	Rp	312.000	
	Penjualan			Rp 312.000
	HPP	Rp	249.600	
	Persediaan Barang Dagang			Rp 249.600
	(Penjualan)			
13/05/2023	Prive	Rp	100.000	
	Kas			Rp 100.000
	(Pengambilan uang untuk pribadi)			
15/05/2023	Kas	Rp	308.000	
	Penjualan			Rp 308.000
	HPP	Rp	246.400	
	Persediaan Barang Dagang			Rp 246.400
	(Penjualan)			
16/05/2023	Beban listrik	Rp	102.750	
	kas			Rp 102.750
	(membayar listrik)			
17/05/2023	beban wifi	Rp	308.250	
	kas			Rp 308.250
	(membayar wifi)			
19/05/2023	Kas	Rp	616.000	
	Penjualan			Rp 616.000
	HPP	Rp	492.800	
	Persediaan Barang Dagang			Rp 492.800
	(Penjualan)			
22/05/2023	Kas	Rp	312.000	
	Penjualan			Rp 312.000
	HPP	Rp	249.600	
	Persediaan Barang Dagang			Rp 249.600
	(Penjualan)			
24/05/2023	Kas	Rp	599.000	

	Penjualan		Rp 599.000
	HPP	Rp 479.200	
	Persediaan Barang Dagang (Penjualan)		Rp 479.200
26/05/2023	Kas	Rp 936.000	
	Penjualan		Rp 936.000
	HPP	Rp 748.800	
	Persediaan Barang Dagang (Penjualan)		Rp 748.800
29/05/2023	Kas	Rp 599.000	
	Penjualan		Rp 599.000
	HPP	Rp 479.200	
	Persediaan Barang Dagang (Penjualan)		Rp 479.200
30/05/2023	Kas	Rp 1.198.000	
	Penjualan		Rp 1.198.000
	HPP	Rp 958.400	
	Persediaan Barang Dagang (Penjualan)		Rp 958.400
31/05/2023	Beban Gaji	Rp 1.200.000	
	Kas (membayar gaji karyawan)		Rp 1.200.000
31/05/2023	Beban Perlengkapan	Rp 172.365	
	Perlengkapan (Perlengkapan terpakai)		Rp 172.365
	TOTAL	Rp 39.062.165	Rp 39.062.165

TOKO NAFILIA NEZMA RMC SURABAYA
JURNAL UMUM
PERIODE : JUNI 2023

Tanggal	Keterangan	Ref	Debit	Kredit
03/06/2023	Kas		Rp 15.000.000	

	Modal		Rp 15.000.000
	(Menyetorkan Modal)		
05/06/2023	Kas	Rp 599.000	
	Penjualan		Rp 599.000
	HPP	Rp 479.200	
	Persediaan Barang Dagang (Penjualan)		Rp 479.200
05/06/2023	Kas	Rp 924.000	
	Penjualan		Rp 924.000
	HPP	Rp 739.200	
	Persediaan Barang Dagang (Penjualan)		Rp 739.200
05/06/2023	Persediaan Barang Dagang	Rp 6.108.000	
	kas (pembelian barang dagang)		Rp 6.108.000
07/06/2023	Perlengkapan	Rp 157.000	
	Kas (Membeli Perlengkapan)		Rp 157.000
09/06/2023	Kas	Rp 1.248.000	
	Penjualan		Rp 1.248.000
	HPP	Rp 998.400	
	Persediaan Barang Dagang (Penjualan)		Rp 998.400
09/06/2023	Kas	Rp 1.797.000	
	Penjualan		Rp 1.797.000
	HPP	Rp 1.437.600	
	Persediaan Barang Dagang (Penjualan)		Rp 1.437.600
12/06/2023	Kas	Rp 924.000	
	Penjualan		Rp 924.000
	HPP	Rp 739.200	
	Persediaan Barang Dagang (Penjualan)		Rp 739.200
12/06/2023	Kas	Rp 616.000	
	Penjualan		Rp 616.000

	HPP	Rp 492.800	
	Persediaan Barang Dagang (Penjualan)		Rp 492.800
13/06/2023	Prive	Rp 100.000	
	Kas (Pengambilan uang untuk pribadi)		Rp 100.000
14/06/2023	Kas Penjualan	Rp 308.000	Rp 308.000
	HPP	Rp 246.400	
	Persediaan Barang Dagang (Penjualan)		Rp 246.400
16/06/2023	Beban listrik kas (membayar listrik)	Rp 102.750	Rp 102.750
17/06/2023	beban wifi kas (membayar wifi)	Rp 308.250	Rp 308.250
19/06/2023	Kas Penjualan	Rp 616.000	Rp 616.000
	HPP	Rp 492.800	
	Persediaan Barang Dagang (Penjualan)		Rp 492.800
19/06/2023	Kas Penjualan	Rp 4.193.000	Rp 4.193.000
	HPP	Rp 3.354.400	
	Persediaan Barang Dagang (Penjualan)		Rp 3.354.400
21/06/2023	Kas Penjualan	Rp 1.248.000	Rp 1.248.000
	HPP	Rp 998.400	
	Persediaan Barang Dagang (Penjualan)		Rp 998.400
24/06/2023	Kas Penjualan	Rp 599.000	Rp 599.000
	HPP	Rp 479.200	
	Persediaan Barang Dagang		Rp 479.200

	(Penjualan)			
26/06/2023	Kas		Rp 936.000	
	Penjualan			Rp 936.000
	HPP		Rp 748.800	
	Persediaan Barang Dagang			Rp 748.800
	(Penjualan)			
27/06/2023	Kas		Rp 1.248.000	
	Penjualan			Rp 1.248.000
	HPP		Rp 998.400	
	Persediaan Barang Dagang			Rp 998.400
	(Penjualan)			
28/06/2023	Kas		Rp 1.198.000	
	Penjualan			Rp 1.198.000
	HPP		Rp 958.400	
	Persediaan Barang Dagang			Rp 958.400
	(Penjualan)			
28/06/2023	Beban Gaji		Rp 1.200.000	
	Kas			Rp 1.200.000
	(membayar gaji karyawan)			
28/06/2023	Beban Perlengkapan		Rp 173.215	
	Perlengkapan			Rp 173.215
	(Perlengkapan terpakai)			
	TOTAL		Rp 52.766.415	Rp 52.766.415

b. Jurnal Rekap

Tabel 4. 5 Jurnal Rekap

TOKO NAFILIA NEZMA RMC SURABAYA
JURNAL REKAP
PERIODE : APRIL 2023

KETERANGAN	REF	DEBIT	KREDIT
Kas		Rp 7.007.000	Rp 14.119.000
Persediaan barang dagang		Rp 12.216.000	Rp 5.605.600
Perlengkapan		Rp 157.000	Rp 158.290

Modal		Rp -	Rp -
Prive		Rp 100.000	
Penjualan		Rp -	Rp 7.007.000
Hpp		Rp 5.605.600	Rp -
Beban listrik		Rp 102.750	Rp -
Beban gaji		Rp 1.200.000	Rp -
Beban iklan		Rp 35.000	
Beban wifi		Rp 308.250	Rp -
Beban perlengkapan		Rp 158.290	Rp -
Total		Rp 26.889.890	Rp 26.889.890

TOKO NAFILIA NEZMA RMC SURABAYA
JURNAL REKAP
PERIODE : MEI 2023

KETERANGAN	REF	DEBIT	KREDIT
Kas		Rp 23.841.000	Rp 7.976.000
Persediaan barang dagang		Rp 6.108.000	Rp 7.072.800
Perlengkapan		Rp 157.000	Rp 172.365
Modal		Rp -	Rp 15.000.000
Prive		Rp 100.000	Rp -
Penjualan		Rp -	Rp 8.841.000
Hpp		Rp 7.072.800	Rp -
Beban listrik		Rp 102.750	Rp -
Beban gaji		Rp 1.200.000	Rp -
Beban wifi		Rp 308.250	Rp -
Beban perlengkapan		Rp 172.365	Rp -
Total		Rp 39.062.165	Rp 39.062.165

TOKO NAFILIA NEZMA RMC SURABAYA
JURNAL REKAP
PERIODE : JUNI 2023

KETERANGAN	REF	DEBIT	KREDIT
Kas		Rp 31.454.000	Rp 7.976.000
Persediaan barang dagang		Rp 6.108.000	Rp 13.163.200
Perlengkapan		Rp 157.000	Rp 173.215
Modal		Rp -	Rp 15.000.000

Prive		Rp 100.000	Rp -
Penjualan		Rp -	Rp 16.454.000
Hpp		Rp 13.163.200	Rp -
Beban listrik		Rp 102.750	Rp -
Beban gaji		Rp 1.200.000	Rp -
Beban wifi		Rp 308.250	Rp -
Beban perlengkapan		Rp 173.215	Rp -
Total		Rp 52.766.415	Rp 52.766.415

c. Posting Buku Besar

Buku besar dibuat untuk memberikan informasi terperinci mengenai saldo tiap akun yang dikelompokkan masing-masing akun yang terdaftar di jurnal umum.

Tabel 4. 6 Buku Besar

TOKO NAFILIA NEZMA RMC SURABAYA
BUKU BESAR
PERIODE : APRIL, MEI, JUNI 2023

NAMA
 AKUN : KAS 101

Tanggal	Keterangan	Ref	Debit	Kredit	Saldo
APRIL, MEI, JUNI	neraca saldo awal		Rp -	Rp -	Rp 10.000.000
	30 mutasi april		Rp 7.007.000	Rp 14.119.000	Rp 2.888.000
	31 mutasi mei		Rp 23.841.000	Rp 7.976.000	Rp 18.753.000
	30 mutasi juni		Rp 31.454.000	Rp 7.976.000	Rp 42.231.000

NAMA
 AKUN : PERSEDIAAN BARANG DAGANG 112

Tanggal	Keterangan	Ref	Debit	Kredit	Saldo
APRIL, MEI, JUNI	neraca saldo awal		Rp -	Rp -	Rp 6.108.000
	30 mutasi april		Rp 12.216.000	Rp 5.605.600	Rp 12.718.400

	31	mutasi mei		Rp 6.108.000	Rp 7.072.800	Rp 11.753.600
	31	mutasi juni		Rp 6.108.000	Rp 13.163.200	Rp 4.698.400

NAMA

AKUN : PERLENGKAPAN

113

Tanggal		Keterangan	Ref	Debit	Kredit	Saldo
APRIL, MEI, JUNI	31	neraca saldo awal		Rp -	Rp -	Rp 329.000
	30	mutasi april		Rp 157.000	Rp 158.290	Rp 327.710
	31	mutasi mei		Rp 157.000	Rp 172.365	Rp 312.345
	31	mutasi juni		Rp 157.000	Rp 173.215	Rp 296.130

NAMA

AKUN : SEWA DIBAYAR DIMUKA

114

Tanggal		Keterangan	Ref	Debit	Kredit	Saldo
APRIL, MEI, JUNI	31	neraca saldo awal		Rp 4.500.000	Rp -	Rp 4.500.000

NAMA

AKUN : KENDARAAN

122

Tanggal		Keterangan	Ref	Debit	Kredit	Saldo
APRIL, MEI, JUNI	31	neraca saldo awal		Rp 18.000.000	Rp -	Rp 18.000.000

NAMA

AKUN : AKUM. PENY. KENDARAAN

123

Tanggal		Keterangan	Ref	Debit	Kredit	Saldo
APRIL, MEI, JUNI	31	neraca saldo awal		Rp -	Rp 900.000	Rp 900.000

NAMA

AKUN : INVESTARIS KANTOR

124

Tanggal		Keterangan	Ref	Debit	Kredit	Saldo
APRIL, MEI, JUNI	31	neraca saldo awal		Rp 6.000.000	Rp -	Rp 6.000.000

NAMA

AKUN : AKUM. PENY. INVESTARIS KANTOR

125

Tanggal		Keterangan	Ref	Debit	Kredit	Saldo
---------	--	------------	-----	-------	--------	-------

APRIL, MEI, JUNI	31	neraca saldo awal		Rp -	Rp 300.000	Rp 300.000
---------------------	----	----------------------	--	---------	---------------	---------------

NAMA

AKUN : MODAL 301

Tanggal		Keterangan	Ref	Debit	Kredit	Saldo
APRIL, MEI, JUNI	31	neraca saldo awal		Rp -	Rp 43.737.000	Rp 43.737.000
	30	mutasi april		Rp -	Rp -	Rp 43.737.000
	31	mutasi mei		Rp -	Rp 15.000.000	Rp 58.737.000
	31	mutasi juni		Rp -	Rp 15.000.000	Rp 73.737.000

NAMA

AKUN : PRIVE 302

Tanggal		Keterangan	Ref	Debit	Kredit	Saldo
APRIL, MEI, JUNI	31	neraca saldo awal		Rp -	Rp -	Rp -
	30	mutasi april		Rp 100.000	Rp -	Rp 100.000
	31	mutasi mei		Rp 100.000	Rp -	Rp 200.000
	31	mutasi juni		Rp 100.000	Rp -	Rp 300.000

NAMA

AKUN : PENJUALAN 401

Tanggal		Keterangan	Ref	Debit	Kredit	Saldo
APRIL, MEI, JUNI	31	neraca saldo awal		Rp -	Rp -	Rp -
	30	mutasi april		Rp -	Rp 7.007.000	Rp 7.007.000
	31	mutasi mei		Rp -	Rp 8.841.000	Rp 15.848.000
	31	mutasi juni		Rp -	Rp 16.454.000	Rp 32.302.000

NAMA

AKUN : HPP 402

Tanggal		Keterangan	Ref	Debit	Kredit	Saldo
APRIL, MEI, JUNI	31	neraca saldo awal		Rp -	Rp -	Rp -

	30	mutasi april		Rp 5.605.600	Rp -	Rp 5.605.600
	31	mutasi mei		Rp 7.072.800	Rp -	Rp 12.678.400
	31	mutasi juni		Rp 13.163.200	Rp -	Rp 25.841.600

NAMA

AKUN :

BEBAN LISTRIK

511

Tanggal		Keterangan	Ref	Debit	Kredit	Saldo
APRIL, MEI, JUNI	31	neraca saldo awal		Rp -	Rp -	Rp -
	30	mutasi april		Rp 102.750	Rp -	Rp 102.750
	31	mutasi mei		Rp 102.750	Rp -	Rp 205.500
	31	mutasi juni		Rp 102.750	Rp -	Rp 308.250

NAMA

AKUN :

BEBAN GAJI

512

Tanggal		Keterangan	Ref	Debit	Kredit	Saldo
APRIL, MEI, JUNI	31	neraca saldo awal		Rp -	Rp -	Rp -
	30	mutasi april		Rp 1.200.000	Rp -	Rp 1.200.000
	31	mutasi mei		Rp 1.200.000	Rp -	Rp 2.400.000
	31	mutasi juni		Rp 1.200.000	Rp -	Rp 3.600.000

NAMA

AKUN :

BEBAN IKLAN

513

Tanggal		Keterangan	Ref	Debit	Kredit	Saldo
APRIL, MEI, JUNI	31	neraca saldo awal		Rp -	Rp -	Rp -
	30	mutasi april		Rp 35.000	Rp -	Rp 35.000

NAMA

AKUN :

BEBAN WIFI

514

Tanggal		Keterangan	Ref	Debit	Kredit	Saldo
APRIL, MEI, JUNI	31	neraca saldo awal		Rp -	Rp -	Rp -

	30	mutasi april		Rp 308.250	Rp -	Rp 308.250
	31	mutasi mei		Rp 308.250	Rp -	Rp 616.500
	31	mutasi juni		Rp 308.250	Rp -	Rp 924.750

NAMA

AKUN :

BEBAN PERLENGKAPAN

515

Tanggal		Keterangan	Ref	Debit	Kredit	Saldo
APRIL, MEI, JUNI	31	neraca saldo awal		Rp -	Rp -	Rp -
	30	mutasi april		Rp 158.290	Rp -	Rp 158.290
	31	mutasi mei		Rp 172.365	Rp -	Rp 330.655
	31	mutasi juni		Rp 173.215	Rp -	Rp 503.870

d. Neraca Saldo Sebelum Penyesuaian

Diperlukan neraca saldo untuk memastikan tidak adanya kesalahan dalam memposting jumlah debit kredit dari jurnal ke buku besar.

Tabel 4. 7 Neraca Saldo Sebelum Penyesuaian

TOKO NAFILIA NEZMA RMC SURABAYA
NERACA SALDO
PER 30 JUNI 2023

Nama Akun	Debit	Kredit
Kas	Rp 42.231.000	
Persediaan barang dagang	Rp 4.698.400	
Perengkapan	Rp 296.130	
Sewa dibayar dimuka	Rp 4.500.000	
Kendaraan	Rp 18.000.000	
Akum. Peny. Kendaraan		Rp 900.000
Investaris kantor	Rp 6.000.000	
Akum. Peny. Investaris kantor		Rp 300.000
Modal		Rp 73.737.000
Prive	Rp 300.000	
Penjualan		Rp 32.302.000

HPP	Rp 25.841.600	
Beban listrik	Rp 308.250	
Beban gaji	Rp 3.600.000	
Beban Iklan	Rp 35.000	
Beban wifi	Rp 924.750	
Beban perlengkapan	Rp 503.870	
Total	Rp 107.239.000	Rp 107.239.000

e. Jurnal Penyesuaian

Jurnal penyesuaian dibuat untuk mencerminkan jumlah saldo yang sesungguhnya.

Tabel 4. 8 Jurnal Penyesuaian

TOKO NAFILIA NEZMA RMC SURABAYA
JURNAL PENYESUAIAN
PER 30 JUNI 2023

Tanggal		Nama Akun	Debit	Kredit
Juni	30	Beban sewa	Rp 1.500.000	
		Sewa dibayar dimuka		Rp 1.500.000
	30	Beban peny. Kendaraan	Rp 900.000	
		Akum. Peny. Kendaraan		Rp 900.000
	30	Beban Peny. Investaris kantor	Rp 300.000	
		Akum. Peny. Investaris kantor		Rp 300.000
		TOTAL	Rp 2.700.000	Rp 2.700.000

f. Neraca Lajur

Dalam rangka menyusun laporan keuangan dibutuhkan neraca lajur untuk menghindari kesalahan dan untuk mengumpulkan serta meringkas data yang dibutuhkan.

Tabel 4. 9 Neraca Lajur

TOKO NAFILIA NEZMA RMC SURABAYA

NERACA LAJUR

PERIODE : APRIL - JUNI 2023

No	Nama Akun	Neraca Saldo		Jurnal Penyesuaian		Neraca Saldo Setelah Disesuaikan		Laba Rugi		Neraca	
		Debit	Kredit	Debit	Kredit	Debit	Kredit	Debit	Kredit	Debit	Kredit
		101	Kas	Rp 42.231.000				Rp 42.231.000			
112	Persediaan barang dagang	Rp 4.698.400				Rp 4.698.400				Rp 4.698.400	
113	Perlengkapan	Rp 296.130				Rp 296.130				Rp 296.130	
114	Sewa dibayar dimuka	Rp 4.500.000			Rp 1.500.000	Rp 3.000.000				Rp 3.000.000	
122	Kendaraan	Rp 18.000.000				Rp 18.000.000				Rp 18.000.000	
123	Akum. Peny. Kendaraan		Rp 900.000		Rp 900.000		Rp 1.800.000				Rp 1.800.000
124	Investaris kantor	Rp 6.000.000				Rp 6.000.000				Rp 6.000.000	
125	Akum. Peny. Investaris kantor		Rp 300.000		Rp 300.000		Rp 600.000				Rp 600.000
301	Modal		Rp 73.737.000				Rp 73.737.000				Rp 73.737.000
302	Prive	Rp 300.000				Rp 300.000				Rp 300.000	
401	Penjualan		Rp 32.302.000				Rp 32.302.000		Rp 32.302.000		
402	HPP	Rp 25.841.600				Rp 25.841.600		Rp 25.841.600			
511	Beban listrik	Rp 308.250				Rp 308.250		Rp 308.250			
512	Beban gaji	Rp 3.600.000				Rp 3.600.000		Rp 3.600.000			
513	Beban iklan	Rp 35.000				Rp 35.000		Rp 35.000			
514	Beban wifi	Rp 924.750				Rp 924.750		Rp 924.750			
515	Beban perlengkapan	Rp 503.870				Rp 503.870		Rp 503.870			
	Total	Rp 107.239.000	Rp 107.239.000								
516	Beban Peny. Kendaraan			Rp 900.000		Rp 900.000		Rp 900.000			
517	Beban Peny. Investaris kantor			Rp 300.000		Rp 300.000		Rp 300.000			
518	Beban sewa			Rp 1.500.000		Rp 1.500.000		Rp 1.500.000			
				Rp 2.700.000	Rp 2.700.000	Rp 108.439.000	Rp 108.439.000	Rp 33.913.470	Rp 32.302.000	Rp 74.525.530	Rp 76.137.000
	Ikhtisar Laba Rugi							Rp 1.611.470		Rp 1.611.470	
								Rp 33.913.470	Rp 33.913.470	Rp 76.137.000	Rp 76.137.000

g. Laporan Posisi Keuangan

Tabel 4. 10 Laporan Neraca

TOKO NAFILIA NEZMA RMC SURABAYA			
LAPORAN NERACA			
PER 30 JUNI 2023			
AKTIVA		KEWAJIBAN DAN MODAL	
ASET LANCAR		KEWAJIBAN JANGKA PENDEK	
Kas	Rp 42.231.000	Utang usaha	Rp -
Persediaan barang dagang	Rp 4.698.400		
Perlengkapan	Rp 296.130		
Sewa dibayar muka	Rp 3.000.000		
Jumlah Aset Lancar	Rp 50.225.530	MODAL	
		Modal	Rp 71.825.530
ASET TETAP			
Kendaraan	Rp 18.000.000		
Akum. Peny. Kendaraan	Rp (1.800.000)		
Investaris kantor	Rp 6.000.000		
Akum. Peny investaris kantor	Rp (600.000)		
Jumlah Aset Tetap	Rp 21.600.000		
		JUMLAH KEWAJIBAN DAN MODAL	Rp 71.825.530
JUMLAH ASET	Rp 71.825.530		

h. Laporan Laba Rugi

Tabel 4. 11 Laporan Laba Rugi

TOKO NAFILIA NEZMA RMC SURABAYA			
LAPORAN LABA RUGI			
PERIODE : APRIL-JUNI 2023			
Pendapatan			
Penjualan bersih			Rp 32.302.000
HPP			Rp (25.841.600)
Laba Kotor			Rp 6.460.400
Beban			
Beban listrik	Rp (308.250)		
Beban gaji	Rp (3.600.000)		
Beban iklan	Rp (35.000)		
Beban wifi	Rp (924.750)		
Beban peny. Kendaraan	Rp (900.000)		
Beban peny. Investaris kantor	Rp (300.000)		
Beban sewa	Rp (1.500.000)		
Beban perlengkapan	Rp (503.870)		
Total Beban		Rp (8.071.870)	
Rugi			Rp (1.611.470)

i. Catatan Atas Laporan Keuangan

Tabel 4. 12 Catatan Atas Laporan Keuangan

TOKO NEZMA NAFILIA RMC SURABAYA
CATATAN ATAS LAPORAN KEUANGAN
APRIL, MEI, JUNI 2023
1. Metode Akuntansi UMKM
Laporan Keuangan disusun menggunakan SAK EMKM
2. Persediaan Barang Dagang
Barang yang dijual masuk kategori online shop. Penilaian persediaan menggunakan metode perpetual
dengan sistem Fifo, terdiri dari 4 paket :
a. Paket Acne Brightening
a.) Facial Wash Brightening
b.) Lightening serum
c.) Biritening Night Cream
d.) Sunsren Glow Up
b. Paket Ultimete
a.) Facial Wash Brightening
b.) Lightening Serum
c.) Cream Diamond Malam

d.) Sunsren Glow Up
c. Paket Acne Glow
a.) Expert Acne Cleansing
b.) Gel Acne Sport
c.) Sunsren Acne Glow
d.) Cream Malam Acne Glow
d. Paket Acne Expert
a.) Expert Acne Cleansing
b.) Gel Acne Sport
c.) Gel Acne CA
d.) Cream Malam Acne Glow
3. Penjualan
Penjualan keseluruhan secara tunai, dengan sistem metode COD.
4. Aset Tetap
* Kendaraan honda scoopy 2020 dibeli bulan Januari 2023 seharga Rp. 18.000.000 tanpa nilai residu umur ekonomisnya 5 tahun, disusutkan menggunakan metode Garis Lurus.
* Investaris Kantor dibeli bulan Januari 2023 senilai Rp. 6.000.000 tanpa nilai residu, umur ekonomisnya 5 tahun yang terdiri dari :

Laptop	Rp. 2.170.000
Printer	Rp. 950.000
Hp	Rp. 1.200.000
Meja	Rp. 330.000
Kursi	Rp. 250.000
Lemari	Rp. 800.000
Kipas	Rp. 300.000
5. Tempat Usaha	
Tempat usahanya menyewa dengan harga Rp. 6000.000/ tahun yang dibayarkan pada bulan Januari 2023 untuk 1 tahun	
6. Perlengkapan	
kertas HVS 1 rim	Rp. 42.500
kertas thermal A6 100 x 150	Rp. 58.000
Bulpen 1 Lusin	Rp. 36.000
Kardus paking 100 Dus	Rp. 95.000
Bubble wrap 30x50 1 kg	Rp. 30.000
Solasi Bening 1/2 Lusin	Rp. 32.000
Solasi Fragile 1/2 Lusin	Rp. 35.000
Total	Rp. 329.000

Sisa Perlengkapan yang terpakai :	Rp 296.130		

NAMA BARANG	SISA STOK	HARGA SATUAN	TOTAL
kertas HVS 1 rim (500 LEMBAR)	450	Rp 85	Rp 38.250
kertas thermal A6 100 x 150 (100 CM)	75	Rp 580	Rp 43.500
Bulpen 1 Lusin (12 BIJI)	9	Rp 3.042	Rp 27.378
Kardus paking 100 Dus (100 DUS)	90	Rp 950	Rp 85.500
Bubble wrap 30x50 1 kg (1000GR)	1200	Rp 30	Rp 36.000
Solasi Bening 1/2 Lusin (6 BIJI)	9	Rp 5.333	Rp 47.997
Solasi Fragile 1/2 Lusin (6 BIJI)	3	Rp 5.833	Rp 17.499
	Sisa Perlengkapan		Rp 296.124

2. Penerapan Literasi SAK EMKM Toko Nafilia Nezma RMC Surabaya

Peneliti membantu pihak UMKM dengan cara menyusun laporan keuangan menggunakan metode Akuntansi UMKM yaitu literasi SAK EMKM. Barang yang dijual masuk dalam kategori online shop dengan menggunakan metode perpetual dengan sistem FIFO. Dan seluruh penjualan menggunakan *cash* atau tuani dengan sistem COD.

UMKM Toko Nafilia Nezma RMC Surabaya belum mempunyai laporan keuangan yang sesuai dengan standar akuntansi yang berlaku. Dapat dilihat dari pencatatannya yang masih sangat sederhana dengan mencatat kas masuk dan kas keluar, sehingga dalam pelaporannya tidak mencantumkan seluruh asset yang dimilikinya.

Pencatatan yang dilakukan UMKM Toko Nafilia Nezma RMC Surabaya belum sesuai dengan SAK EMKM yang berlaku karena pemilik

belum memahami dengan baik tentang SAK EMKM, nantinya bertujuan untuk mengetahui kinerja perusahaan selama berjalan dan sebagai bahan evaluasi perusahaan jika terjadi kerugian.

