

LAMPIRAN

Lampiran 1 : SK Dosen Pembimbing



Fakultas Ekonomi
dan Bisnis

Surabaya, 28 November 2023

Nomor : 395/II.3.AU/FEB/A/2023
Lamp. : -
Hal : **Dosen Pembimbing Utama dan Pembimbing Pendamping**

Kepada Yth,

1. Rina Maretasari, SM., M.SM
2. Fauzie Senoaji, SE., M.EI

Assalamu'alaikum Wr. Wb.

Sehubungan dengan telah dipenuhinya persyaratan penulisan skripsi, sebagai mana diatur dalam :

1. Peraturan Rektor no:566.1/PRN/II.3.AU.F/2014-03.09.2014, tentang pedoman Akademik Tahun 2014/2015 Universitas Muhammadiyah Surabaya, perihal penilaian hasil belajar point 4.5 (Tugas Akhir)
2. Surat Keputusan Dekan Fakultas Ekonomi & Bisnis UMSurabaya No:68/II.3.AU/A/Fak. Ekonomi/IX/2013 Tentang Pedoman Akademik Pelaksanaan Pendidikan Program Sarjana (S-1), Bab IV Point C.4 (Prosedur Penilaian Skripsi).

Maka dimohon perkenannya untuk menjadi pembimbing terhadap mahasiswa sebagai berikut :

Nama : Dimas Ashabul Firdaus Laksono
NIM : 20201221036
Prodi : Manajemen
Judul Skripsi : " Pengaruh Hubungan Antara Pemberian Kompensasi dan Peningkatan Jenjang Karir Terhadap Produktifitas Karyawan Pada CV. Indosejahtera Abadi "

Pembimbing Utama : Rina Maretasari, SM., M.SM

Pembimbing Pendamping : Fauzie Senoaji, SE., M.EI

Demikian, atas perhatian dan perkenannya disampaikan terima kasih.

Wassalamu'alaikum Wr.Wb.

Kaprodi Manajemen,

Dr. Dwi Songgo Panggayudi, ST., MM

Tembusan Yth, (Tanpa Lampiran):

1. Dekan.
2. Kaprodi Manajemen
3. Mahasiswa Yang Bersangkutan.

Morality, Intellectuality and Entrepreneurship

FAKULTAS AGAMA ISLAM | FAKULTAS KEGURUAN DAN ILMU PENDIDIKAN | FAKULTAS TEKNIK
FAKULTAS EKONOMI DAN BISNIS | FAKULTAS HUKUM | FAKULTAS ILMU KESEHATAN
FAKULTAS PSIKOLOGI | FAKULTAS KEDOKTERAN | PROGRAM PASCASARJANA

ADDRESS

Jl. Sutorejo No. 59 Kota Surabaya
Provinsi Jawa Timur Indonesia 60113
www.um-surabaya.ac.id

CONTACT

phone : 031 3811966
fax : 031 3813096
email : rektorat@um-surabaya.ac.id

Lampiran 2 : Surat Izin Objek Penelitian



Fakultas Ekonomi
dan Bisnis

Surabaya, 20 Juni 2024

Nomor : 208/II.3.AU/FEB/A/2024
Lamp : -
Hal : **PERMOHONAN IJIN PENELITIAN UNTUK SKRIPSI**

Kepada :
Yth. Pimpinan CV.INDOSEJAHTERAABADI
JL. Tmn Wonorejo Permai Tim. II No. 3 Blok EE-115, Wonorejo, Rungkut, Surabaya

Di Tempat

Assalamu'alaikum Wr. Wb.

Dengan hormat, semoga Allah SWT senantiasa memberikan kekuatan kepada kita untuk dapat melaksanakan tugas dan kewajiban kita sebagai hamba Allah SWT. Kami selaku Dekan Fakultas Ekonomi dan Bisnis Universitas Muhammadiyah Surabaya mengajukan permohonan agar mahasiswa kami dengan identitas dibawah ini mendapatkan kesempatan untuk mengadakan penelitian di Lembaga/Institusi yang Bapak/Ibu pimpin.

Adapun maksud dari penelitian tersebut adalah untuk memperoleh informasi/data sesuai dengan judul skripsi yang telah kami setujui.

Identitas mahasiswa yang akan meneliti :

Nama	: Dimas Ashabul Firdaus Laksono
NIM	: 20201221036
Fakultas/Prodi	: Ekonomi & Bisnis/Manajemen
Alamat	: Jl. Kertajaya 4a no 48
No. Handphone	: 0895329321060
Judul Skripsi	: " Pengaruh Kompensasi dan Pengembangan Karir Terhadap Produktifitas Karyawan CV.INDOSEJAHTERAABADI "

Demikian permohonan kami, atas perhatian dan perkenannya disampaikan banyak terima kasih.

Wassalamu'alaikum Wr. Wb.

Dekan FEB UMSurabaya,



Dr. Mochamad Mochklas, S.Si., MM.

Morality, Intellectuality and Entrepreneurship

FAKULTAS AGAMA ISLAM | FAKULTAS KEGURUAN DAN ILMU PENDIDIKAN | FAKULTAS TEKNIK
FAKULTAS EKONOMI DAN BISNIS | FAKULTAS HUKUM | FAKULTAS ILMU KESEHATAN
FAKULTAS PSIKOLOGI | FAKULTAS KEDOKTERAN | PROGRAM PASCASARJANA

ADDRESS

Jl. Sutorejo No. 59 Kota Surabaya
Provinsi Jawa Timur Indonesia 60113
www.um-surabaya.ac.id

CONTACT

phone : 031 3811966
fax : 031 3813096
email : rektorat@um-surabaya.ac.id

Lampiran 3 : Surat Balasan Penelitian

Surabaya, 24 Juni 2024

Nomer : 11.01/CV-ISA/VI/2024
Perihal : PERSETUJUAN IJIN MELAKSANAKAN PENELITIAN

Kepada

Yth. Kepala Dekan Universitas Muhammadiyah Surabaya
Jl. Raya Sutorejo No.59, Dukuh Sutorejo, Kec. Mulyorejo, Surabaya, Jawa Timur 60113

Dengan Hormat,

Bedasarkan surat nomor : 208/II.3AU/FEB/A/2024 tanggal 20 Juni 2024 perihal permohonan ijin penelitian untuk skripsi atas nama mahasiswa :

Nama : Dimas Ashabu Firdaus Laksono
NIM : 20201221036
Fakultas : Ekonomi & Bisnis / Manajemen
Alamat : Jl. Kertajaya 4A/48, Gubeng, Surabaya
No. Handphone : 0895329321060
Judul : "Pengaruh Kompensasi dan Pengembangan Karir Terhadap Karyawan Bagian Produksi CV. Indo Sejahtera Abadi"









Bersama ini kami sampaikan bahwa mahasiswa tersebut di atas kami terima untuk melaksanakan penelitian di CV. Indo Sejahtera Abadi.

Demikian ijin penelitian ini kami sampaikan untuk dapat di pergunakan sebagaimana semestinya.

Pimpinan CV. Indo Sejahtera Abadi



Lampiran 4 : Kartu Bimbingan Skripsi

 umsurabaya UNIVERSITAS MUHAMMADIYAH SURABAYA		Fakultas Ekonomi dan Bisnis		Skripsi	
UNIVERSITAS MUHAMMADIYAH SURABAYA KARTU BIMBINGAN SKRIPSI / TA / KTI					
Nama	: Dimas Ashabul Firdaus Luksono				
NIM	: 20201221036				
Prodi Studi	: Manajemen D3/D4/S1				
Judul Skripsi / TA / KTI	: Pengaruh kompetensi dan pengembangan karir terhadap produktivitas karyawan bagian produksi CV. INDO SEJAHTERA BADI				
Dosen Pembimbing I	: Rina Maretasari, S.M., M.S.M				
Dosen Pembimbing II	: Fauzi Senoaji, S.E., M.EI				
No	Tanggal Bimbingan	Topik	Saran/komen	TTd Dosen	
1	28 Juni 2024	- Revisi proposal bab 1-3 - ACC item kuesioner	perbaiki redaksi dan silahkan meminta ACC item kuesioner pada DP 2		
2					
3	01/7 24	- Revisi Proposal Bab 1-3 - Revisi yang telah dibatasi			
4	2/7 24	- tabel penelitian terdahulu sumber yg digunakan dlm	harus ditambahkan dg BAB 5 dan Pembahasan kuesioner		
5		- Jurnal / penelitian max 5 a - buku 10 th			
6		- Revisi daftar pustaka			
7	3/7 24	ACC usian skripsi	Baca dan pahami kembali markah skripsi		
8	3/7 24		anda kesimpulan & Saran		
9	4/7 24	ACC usian skripsi			
10					

Ketentuan

1. Konsultasi dengan dosen pembimbing minimal 6 (Enam) kali
2. Setiap konsultasi harus membawa kartu bimbingan
3. Kartu yang hilang atau tidak bawa pada saat bimbingan atau konsultasi tidak dilayani
4. Jika tidak memenuhi ketentuan diatas, maka ujian skripsi tidak dapat dilaksanakan

Surabaya,
Ketua Program Studi

.....
NIDN.....

Lampiran 5 : Surat Keterangan Bebas Plagiasi



Perpustakaan

ASLI

FM-009 PERPUS-07

SURAT KETERANGAN BUKTI BEBAS PLAGIASI

Naskah tugas akhir / skripsi / karya tulis / tesis*) yang diserahkan atas :

N a m a : Dimas Ashabul Firdaus Laksono
 N I M : 20201221036
 Fakultas/Prodi : Fakultas Ekonomi (S1) Manajemen
 Alamat : Jl. Kertajaya 4A No.48
 Judul : Pengaruh Kompensasi Dan Pengembangan Karir Terhadap Produktivitas Karyawan Bagian Produksi CV. Indo Sejahtera Abadi
 telah **diserahkan dan memenuhi kriteria** batas maksimal yang sudah ditentukan.

Petugas perpustakaan

Putri Rokhmawati

Surabaya, 28 Juli 2024

Mahasiswa,

Dimas Ashabul Firdaus Laksono



Mengetahui,
Kepala Perpustakaan

Drs. Yamo, M.Pd.

***) DILARANG KERAS MENYEBARLUASKAN FORM INI**

Lampiran 6 : Endorsement Letter



umsurabaya
UNIVERSITAS MUHAMMADIYAH SURABAYA

**Pusat
Bahasa**

ENDORSEMENT LETTER

656/PB-UMS/EL/VII/2024

This letter is to certify that the abstract of the thesis below

Title : An Effect of Compensation and Career Development on Employee
Productivity in Production in CV. Indo Sejahtera Abadi
Student's name : Dimas Ashabul Firdaus Laksono
Student's ID Number : 20201221036
Department : Management, Undergraduate, Faculty of Economics and Business,
Universitas Muhammadiyah Surabaya, Indonesia

has been endorsed by Pusat Bahasa *UMSurabaya* for further approval by the examining committee of the faculty.

Surabaya, July 23, 2024

Chair person,



Hamsia
Dr. Waode Hamsia, M.Pd

Lampiran 7 : Lembar Perbaikan Skripsi





UNIVERSITAS MUHAMMADIYAH SURABAYA
Jl Sutorejo No 59 Surabaya

PANITIA UJIAN SKRIPSI STRATA - 1 (S-1)
FAKULTAS EKONOMI DAN BISNIS

DAFTAR PERBAIKAN SKRIPSI

Nama Mahasiswa : Dimas Ashabul Firdaus Laksono
NIM : 20201221036
Program Studi : MANAJEMEN
Hari/Tanggal : Senin, 22 Juli 2024

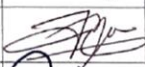
Kami telah menyetujui perbaikan/refisi atas skripsi mahasiswa tersebut diatas

Nama Penguji	Tanda Tangan	Tanggal
Dr. Dwi Songgo Panggayudi. ST., M.M.		23/7/24
Rina Maretasari, S.M., M. S. M., CHRA.		24/7/24
Fauzie Senoaji, S.E., M.SEI., CHRA.		24/7/24

Catatan

Setiap Mahasiswa membuat rangkap 3

Lampiran 8 : Dokumentasi

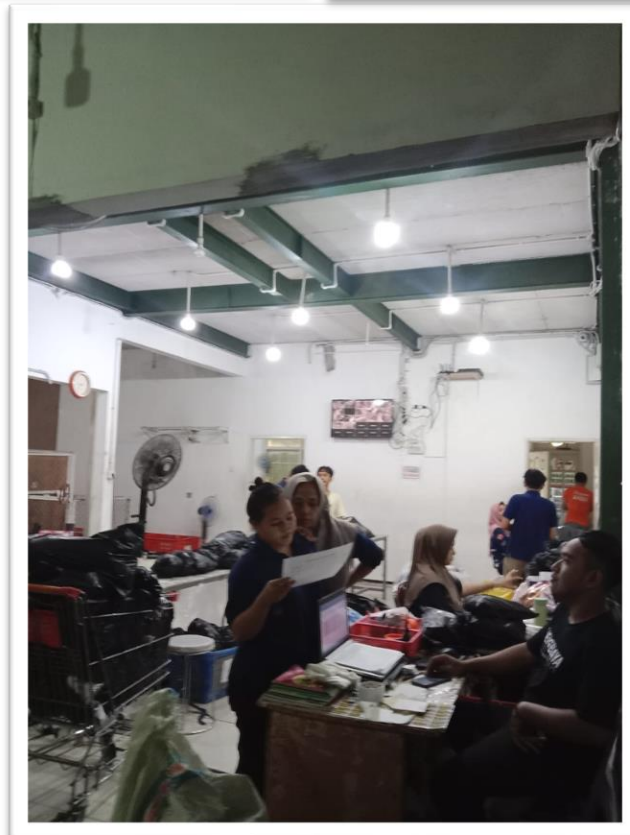
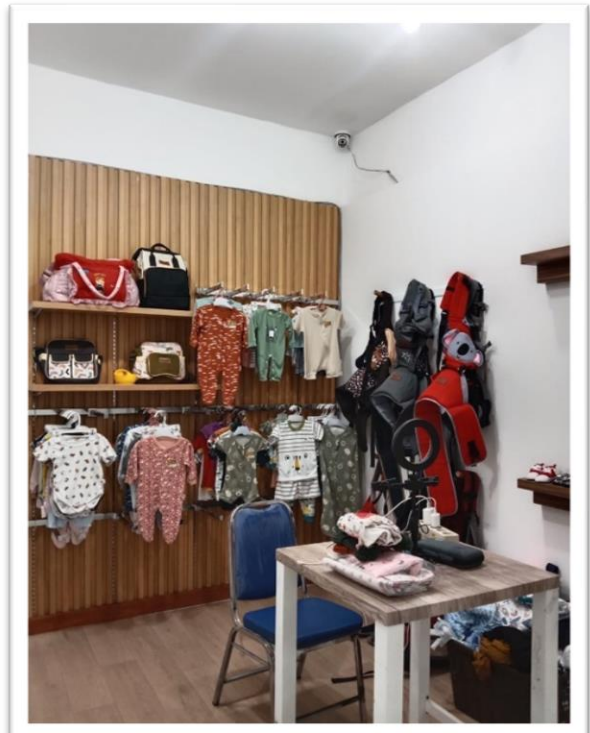
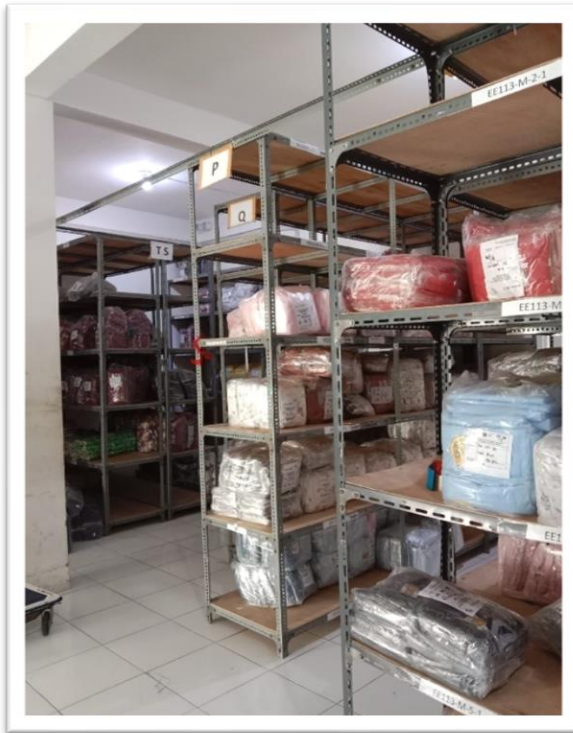

Lampiran 9 : Kuisisioner Penelitian

I. Identitas Karyawan

KUISISIONER

PENGARUH KOMPENSASI DAN PENGEMBANGAN KARIR
TERHADAP PRODUKTIVITAS KARYAWAN BAGIAN PRODUKSI
CV. INDOSEJAHTERAABADI

- NAMA :
- JENIS Kelamin : Perempuan Laki - Laki
- USIA : ≤ 25 26 – 35
 36 - 45 ≥ 46
- LAMA KERJA : 1 – 2 Tahun 3 - 5 Tahun
- PENDIDIKAN TERAKHIR : SMA/SMK D3
 Sarjana (S1)

II. Petunjuk Pengisian

Petunjuk penggunaan kuisisioner :

- Mohon kesediaan bapak/ibu dapat memberi jawaban dengan cara memberikan tanda (\surd) dalam jawaban yang menurut anda benar.

SS (Skor 5) = Sangat setuju

S (Skor 4) = Setuju

N (Skor 3) = Netral

TS (Skor 2) = Tidak Setuju

STS (Skor 1) = Sangat tidak setuju

2. Dimohon untuk bapak dan ibu dapat memberikan jawaban dengan sebenar-benarnya
3. Terima kasih atas partisipasi saudara.

III. Daftar Pertanyaan

Pernyataan Mengenai Kompensasi (X1)

No.	PERNYATAAN	SS	S	N	TS	STS
X1 KOMPENSASI (Simamora, 2022)						
Upah / Gaji						
1	Besarnya gaji yang diterima sesuai dengan beban Pekerjaan?					
Tunjangan						
1	Perusahaan memberikan tunjangan kesehatan yang cukup disamping gaji bulanan?					
Insentif						
1	Perusahaan memberikan insentif setiap bulan?					
2	Perusahaan memberikan bonus tambahan setiap tahun untuk karyawan?					
Fasilitas						
1	Perusahaan memberikan fasilitas kerja untuk menunjang pekerjaan karyawan ?					
X2 PENGEMBANGAN KARIR (Kasmir, 2018)						

Pendidikan						
1	Posisi bekerja sudah sesuai dengan pendidikan					
Pelatihan						
1	Karyawan mengikuti pelatihan yang di adakan perusahaan					
Mutasi						
1	Karyawan diberikan kesempatan untuk seleksi karyawan internal dalam posisi yang dibutuhkan?					
2	Karyawan tidak berniat pindah kerja ke tempat lain					
Masa Kerja						

1	Pengalaman kerja yang dimiliki dapat meningkatkan jenjang karir di perusahaan					
Promosi Jabatan						
1	Ada kejelasan dalam tujuan karir ?					
2	Prestasi kerja yang dimiliki karyawan dapat meningkatkan jenjang karir di perusahaan					
Y PRODUKTIFITAS (Sunarsi, 2018)						
Kualitas Hasil Kerja						
1	Kualitas hasil kerja saya sudah sesuai dengan standar yang sudah ditentukan perusahaan					
Kuantitas Hasil Kerja						
1	Saya teliti dalam menyelesaikan setiap pekerjaan					
Disiplin Hasil Kerja						
1	Saya tepat waktu dalam menyelesaikan setiap pekerjaan					
Kerja Lembur						
1	Saya menuntaskan pekerjaan saya hingga saya bersedia untuk lembur					

Lampiran 10 : Data Karyawan

NO	NAMA	JENIS KELAMIN	USIA	Lama Kerja	PENDIDIKAN
1	Siswanto	Laki-laki	≥ 46	3 – 5	S1
2	Putri	Perempuan	≥ 46	3 – 5	SMA/SMK
3	Eka	Perempuan	26 – 35	1 – 2	D3
4	Castro	Laki-laki	26 – 35	1 – 2	SMA/SMK
5	Wiwin	Perempuan	≤ 25	3 – 5	SMA/SMK
6	Yuda	Laki-laki	36 - 45	3 – 5	SMA/SMK
7	Anang	Laki-laki	36 - 45	1 – 2	SMA/SMK
8	Ferdi	Laki-laki	26 – 35	3 – 5	S1
9	Varel	Laki-laki	36 - 45	3 – 5	SMA/SMK
10	Vina	Perempuan	26 – 35	3 – 5	D3
11	Fauzi	Perempuan	36 - 45	1 – 2	SMA/SMK
12	Dela	Perempuan	36 - 45	3 – 5	SMA/SMK
13	Nabil	Laki-laki	≤ 25	3 – 5	SMA/SMK

14	Gia	Perempuan	26 – 35	1 – 2	S1
15	Labib	Laki-laki	26 – 35	3 – 5	SMA/SMK
16	Arini	Perempuan	36 - 45	3 – 5	SMA/SMK
17	Amel	Perempuan	≤ 25	1 – 2	SMA/SMK
18	Arya	Laki-laki	36 - 45	3 – 5	SMA/SMK
19	Dila	Perempuan	36 - 45	3 – 5	SMA/SMK
20	Tiara	Perempuan	36 - 45	1 – 2	SMA/SMK
21	Reyhan	Laki-laki	36 - 45	1 – 2	SMA/SMK
22	Krisna	Laki-laki	≤ 25	3 – 5	SMA/SMK
23	Depri	Laki-laki	36 - 45	1 – 2	SMA/SMK
24	Ragil	Laki-laki	36 - 45	3 – 5	SMA/SMK
25	Mustofa	Laki-laki	36 - 45	1 – 2	SMA/SMK
26	Royan	Laki-laki	≤ 25	3 – 5	SMA/SMK
27	Udin	Laki-laki	36 - 45	3 – 5	SMA/SMK
28	Abdil	Laki-laki	36 - 45	3 – 5	SMA/SMK
29	Ilham	Laki-laki	36 - 45	1 – 2	SMA/SMK
30	Aldo	Laki-laki	26 – 35	1 – 2	SMA/SMK
31	Adit	Laki-laki	26 – 35	3 – 5	SMA/SMK
32	Zulkifli	Laki-laki	36 - 45	3 – 5	SMA/SMK
33	Arsy	Laki-laki	26 – 35	3 – 5	SMA/SMK
34	Afta	Laki-laki	36 - 45	3 – 5	SMA/SMK
35	Wawa	Perempuan	26 – 35	3 – 5	SMA/SMK
36	Baskara	Laki-laki	36 - 45	3 – 5	SMA/SMK

Lampiran 11 : Tabulasi Jawaban Responden

1. Kompensasi

KOMPENSASI (X1)					
X1.1	X1.2	X1.3	X1.4	X1.5	TOTAL
5	4	4	5	5	23
3	4	4	4	4	19
3	3	4	4	4	18
4	4	5	4	4	21
4	4	5	4	4	21
4	4	4	4	4	20
4	4	4	3	4	19
4	4	4	5	5	22
4	4	4	5	5	22
5	5	5	5	5	25
5	4	4	5	5	23

4	4	4	4	4	20
4	4	3	3	5	19
4	4	4	4	4	20
4	5	4	4	5	22
3	3	3	3	3	15
4	4	3	3	3	17
5	5	4	4	4	22
5	5	5	5	5	25
5	5	5	5	5	25
3	3	4	4	4	18
4	4	5	4	4	21
4	3	4	4	4	19
4	4	4	4	4	20
5	4	3	4	4	20
3	4	3	4	4	18
5	4	5	5	4	23
4	4	4	4	3	19
4	4	4	4	5	21
4	5	4	5	4	22
4	5	5	4	4	22
4	5	4	4	4	21
5	5	5	4	4	23
5	5	5	5	4	24
5	5	5	5	5	25
5	5	5	5	4	24

2. Pengembangan Karir (X2)

PENGEMBANGAN KARIR (X2)							
X2.1	X2.2	X2.3	X2.4	X2.5	X2.6	X2.7	TOTAL
4	4	5	5	5	5	5	33
3	3	3	4	4	4	4	25
3	3	4	5	4	3	4	26
5	5	4	5	5	4	4	32
5	4	4	4	4	4	4	29
4	4	4	4	4	3	4	27
4	4	4	5	3	4	4	28
5	5	5	5	4	5	5	34
5	5	5	5	2	4	4	30
5	5	5	5	5	5	5	35
5	5	5	5	4	4	4	32
4	4	4	4	4	4	4	28
3	4	3	5	4	5	4	28

4	4	4	4	4	4	4	28
4	5	4	5	4	4	4	30
3	3	1	3	3	1	1	15
3	4	5	5	3	4	5	29
4	5	3	4	3	4	4	27
5	5	5	4	4	5	5	33
5	5	5	4	4	5	5	33
5	5	5	5	5	5	5	35
5	5	5	5	5	5	5	35
4	3	3	4	3	3	4	24
4	4	4	4	3	4	4	27
4	5	4	5	4	4	4	30
4	4	3	4	4	4	4	27
4	4	4	4	5	5	5	31
4	4	4	5	4	4	4	29
4	4	3	4	4	4	4	27
4	5	5	4	4	4	4	30
4	5	5	4	4	5	5	32
4	5	5	4	4	4	4	30
5	5	5	5	4	5	4	33
5	5	5	4	4	4	4	31
5	5	5	5	4	5	5	34
5	5	5	5	5	5	4	34

3. Produktifitas (Y)

PRODUKTIVITAS (Y)				
Y.1	Y.2	Y.3	Y.4	TOTAL
5	4	5	4	18
5	5	5	5	20
4	4	4	4	16
5	4	4	5	18
5	4	4	4	17
4	4	4	4	16
5	4	4	4	17
5	4	5	4	18
5	4	5	4	18
5	4	5	5	19
5	5	5	5	20
4	4	4	4	16
4	3	5	3	15
4	4	4	4	16
4	4	4	4	16

3	3	3	3	12
4	3	4	3	14
5	5	4	4	18
5	4	5	5	19
5	4	5	4	18
5	4	5	5	19
5	4	5	4	18
4	3	4	4	15
5	4	4	4	17
4	4	4	4	16
4	4	4	4	16
5	5	4	5	19
4	4	4	4	16
4	4	4	4	16
4	5	4	4	17
4	4	5	4	17
4	5	4	4	17
5	4	4	4	17
4	4	5	5	18
5	5	5	5	20
5	5	4	5	19

Lampiran 12 : Hasil Olah Spss

1. Uji Validasi X1

		Correlations					
		X1.1	X1.2	X1.3	X1.4	X1.5	TOTAL
X1.1	Pearson Correlation	1	,633**	,488**	,566**	,394*	,817**
	Sig. (2-tailed)		,000	,003	,000	,017	,000
	N	36	36	36	36	36	36
X1.2	Pearson Correlation	,633**	1	,499**	,438**	,320	,764**
	Sig. (2-tailed)	,000		,002	,008	,057	,000
	N	36	36	36	36	36	36
X1.3	Pearson Correlation	,488**	,499**	1	,566**	,249	,747**
	Sig. (2-tailed)	,003	,002		,000	,143	,000
	N	36	36	36	36	36	36
X1.4	Pearson Correlation	,566**	,438**	,566**	1	,548**	,819**
	Sig. (2-tailed)	,000	,008	,000		,001	,000
	N	36	36	36	36	36	36
X1.5	Pearson Correlation	,394*	,320	,249	,548**	1	,646**

	Sig. (2-tailed)	,017	,057	,143	,001		,000
	N	36	36	36	36	36	36
TOTAL	Pearson Correlation	,817**	,764**	,747**	,819**	,646**	1
	Sig. (2-tailed)	,000	,000	,000	,000	,000	
	N	36	36	36	36	36	36

** . Correlation is significant at the 0.01 level (2-tailed).
* . Correlation is significant at the 0.05 level (2-tailed).

2. Uji Validasi X2

		Correlations							
		X2.1	X2.2	X2.3	X2.4	X2.5	X2.6	X2.7	TOTAL
X2.1	Pearson Correlation	1	,731**	,622**	,277	,311	,515**	,401*	,730**
	Sig. (2-tailed)		,000	,000	,102	,065	,001	,015	,000
	N	36	36	36	36	36	36	36	36
X2.2	Pearson Correlation	,731**	1	,696**	,363*	,262	,607**	,439**	,778**
	Sig. (2-tailed)	,000		,000	,030	,123	,000	,007	,000
	N	36	36	36	36	36	36	36	36
X2.3	Pearson Correlation	,622**	,696**	1	,506**	,319	,690**	,734**	,879**
	Sig. (2-tailed)	,000	,000		,002	,058	,000	,000	,000
	N	36	36	36	36	36	36	36	36
X2.4	Pearson Correlation	,277	,363*	,506**	1	,254	,478**	,440**	,603**
	Sig. (2-tailed)	,102	,030	,002		,134	,003	,007	,000
	N	36	36	36	36	36	36	36	36
X2.5	Pearson Correlation	,311	,262	,319	,254	1	,509**	,411*	,574**
	Sig. (2-tailed)	,065	,123	,058	,134		,002	,013	,000
	N	36	36	36	36	36	36	36	36
X2.6	Pearson Correlation	,515**	,607**	,690**	,478**	,509**	1	,841**	,886**
	Sig. (2-tailed)	,001	,000	,000	,003	,002		,000	,000
	N	36	36	36	36	36	36	36	36
X2.7	Pearson Correlation	,401*	,439**	,734**	,440**	,411*	,841**	1	,819**
	Sig. (2-tailed)	,015	,007	,000	,007	,013	,000		,000
	N	36	36	36	36	36	36	36	36
TOTAL	Pearson Correlation	,730**	,778**	,879**	,603**	,574**	,886**	,819**	1
	Sig. (2-tailed)	,000	,000	,000	,000	,000	,000	,000	
	N	36	36	36	36	36	36	36	36

** . Correlation is significant at the 0.01 level (2-tailed).
* . Correlation is significant at the 0.05 level (2-tailed).

3. Uji Validasi Y

		Correlations				
		Y.1	Y.2	Y.3	Y.4	TOTAL
Y.1	Pearson Correlation	1	,443**	,517**	,574**	,824**
	Sig. (2-tailed)		,007	,001	,000	,000
	N	36	36	36	36	36
Y.2	Pearson Correlation	,443**	1	,143	,623**	,727**
	Sig. (2-tailed)	,007		,407	,000	,000
	N	36	36	36	36	36
Y.3	Pearson Correlation	,517**	,143	1	,408*	,664**
	Sig. (2-tailed)	,001	,407		,013	,000
	N	36	36	36	36	36
Y.4	Pearson Correlation	,574**	,623**	,408*	1	,853**
	Sig. (2-tailed)	,000	,000	,013		,000
	N	36	36	36	36	36
TOTAL	Pearson Correlation	,824**	,727**	,664**	,853**	1
	Sig. (2-tailed)	,000	,000	,000	,000	
	N	36	36	36	36	36

** . Correlation is significant at the 0.01 level (2-tailed).

* . Correlation is significant at the 0.05 level (2-tailed).

4. Uji Realiabilitas X1

Reliability Statistics	
Cronbach's Alpha	N of Items
,817	5

5. Uji Realiabilitas X2

Reliability Statistics	
Cronbach's Alpha	N of Items
,876	7

6. Uji Realiabilitas Y

Reliability Statistics	
Cronbach's Alpha	N of Items
,768	4

7. Uji Normalitas

One-Sample Kolmogorov-Smirnov Test		
		Unstandardized Residual
N		36
Normal Parameters ^{a,b}	Mean	,0000000
	Std. Deviation	1,11812059
Most Extreme Differences	Absolute	,125
	Positive	,125
	Negative	-,093
Test Statistic		,125
Asymp. Sig. (2-tailed)		,170 ^c
a. Test distribution is Normal.		
b. Calculated from data.		
c. Lilliefors Significance Correction.		

8. Uji Multikolinearitas

Coefficients ^a								
Model		Unstandardized Coefficients		Standardized Coefficients	t	Sig.	Collinearity Statistics	
		B	Std. Error	Beta			Tolerance	VIF
1	(Constant)	5,558	1,738		3,197	,003		
	X1	,297	,114	,418	2,601	,014	,490	2,040
	X2	,180	,071	,407	2,539	,016	,490	2,040
a. Dependent Variable: Y								

9. Uji Heterokedastisitas

Coefficients ^a								
Model		Unstandardized Coefficients		Standardized Coefficients	t	Sig.	Collinearity Statistics	
		B	Std. Error	Beta			Tolerance	VIF
1	(Constant)	2,206	1,187		1,859	,072		
	X1	-,072	,078	-,224	-,920	,364	,490	2,040
	X2	,003	,048	,015	,063	,950	,490	2,040

a. Dependent Variable: Abs_RES

10. Analisis Regresi Linear Berganda

Coefficients ^a						
Model		Unstandardized Coefficients		Standardized Coefficients	t	Sig.
		B	Std. Error	Beta		
1	(Constant)	5,558	1,738		3,197	,003
	X1	,297	,114	,418	2,601	,014
	X2	,180	,071	,407	2,539	,016

a. Dependent Variable: Y

11. Uji F (Simultan)

ANOVA ^a						
Model		Sum of Squares	df	Mean Square	F	Sig.
1	Regression	61,243	2	30,622	23,094	,000 ^b
	Residual	43,757	33	1,326		
	Total	105,000	35			

a. Dependent Variable: Y
b. Predictors: (Constant), X2, X1

12. Uji T (Parsial)

Coefficients ^a						
Model		Unstandardized Coefficients		Standardized Coefficients	t	Sig.
		B	Std. Error	Beta		
1	(Constant)	5,558	1,738		3,197	,003

	X1	,297	,114	,418	2,601	,014
	X2	,180	,071	,407	2,539	,016
a. Dependent Variable: Y						

13. Koefisien Determinasi

Model Summary ^b				
Model	R	R Square	Adjusted R Square	Std. Error of the Estimate
1	,764 ^a	,583	,558	1,152
a. Predictors: (Constant), X2, X1				
b. Dependent Variable: Y				