

LAMPIRAN

Lampiran 1. Hasil penelitian pemeriksaan parasit STH (*Soil transmitted helminths*)

A. Hasil identifikasi parasit STH (*Soil transmitted helminths*) pada balita usia 1-5 tahun di Surabaya Timur secara makroskopis.

No	Sampel	Jenis kelamin	Hasil pemeriksaan makroskopis			
			Warna	Bau	Konsistensi	Lendir/darah
1.	A1	L	Coklat kehitaman	Khas	Padat	-
2.	A2	P	Hitam kecoklatan	Khas	Padat	-
3.	A3	P	Coklat kehitaman	Khas	Padat	-
4.	A4	L	Kuning kecoklatan	Khas	Semi padat	-
5.	A5	P	Kuning kecoklatan	Khas	Padat	-
6.	A6	P	Coklat kehitaman	Khas	Padat	-
7.	A7	L	Kuning kecoklatan	Khas	Padat	-
8.	A8	P	Kuning kehitaman	Khas	Semi padat	-
9.	A9	P	Kuning kecoklatan	Menyengat	Padat	-
10.	A10	L	Coklat kehitaman	Menyengat	Padat	-
11.	A11	L	Kuning kecoklatan	Khas	Semi padat	-
12.	A12	L	Coklat kehitaman	Menyengat	Padat	-
13.	A13	L	Kuning kehijauan	Khas	Padat	-
14.	A14	L	Kuning kecoklatan	Menyengat	Semi padat	-
15.	A15	P	Kuning kecoklatan	Menyengat	Semi padat	-
16.	A16	L	Coklat	Khas	Semi padat	-
17.	A17	L	Kuning kecoklatan	Khas	Semi padat	-
18.	A18	P	Coklat	Khas	Padat	-
19.	A19	P	Coklat kehitaman	Khas	Padat	-

20.	A20	L	Hitam kecoklatan	Menyengat	Padat	-
21.	A21	P	Kuning	Menyengat	Semi padat	-
22.	A22	L	Kuning	Menyengat	Semi cair	-
23.	A23	P	Kuning kehijauan	Menyengat	Semi padat	-
24.	A24	P	Kuning kecoklatan	Menyengat	Semi padat	-
25.	A25	L	Kuning	Khas	Padat	-
26.	A26	P	Kuning kehijauan	Khas	Semi padat	-
27.	A27	P	Kuning	Menyengat	Semi padat	-
28.	A28	L	Kuning	Menyengat	Semi padat	-
29.	A29	P	Kuning	Khas	Semi padat	-
30.	A30	P	Coklat	Khas	Padat	-
31.	A31	P	Coklat	Menyengat	Semi padat	-
32.	A32	P	Coklat	Khas	Padat	-
33.	A33	P	Kuning kecoklatan	Khas	Semi padat	-
34.	A34	L	Coklat	Khas	Padat	-
35.	A35	L	Kuning kecoklatan	Khas	Padat	-
36.	A36	P	Kuning kecoklatan	Menyengat	Semi padat	-
37.	A37	L	Kuning kecoklatan	Khas	Semi padat	-
38.	A38	L	Coklat	Khas	Semi padat	-
39.	A39	L	Coklat	Khas	Padat	-
40.	A40	P	Coklat	Menyengat	Padat	-

B. Hasil identifikasi parasit STH (*Soil transmitted helminths*) pada balita usia 1-5 tahun di Surabaya Timur dengan metode langsung (*direct*).

NO.	SAMPSEL	L/P	HASIL IDENTIFIKASI		JUMLAH	KETERANGAN
			Positif	Negatif		
1	A1	L	(-)	(-)	0	Tidak ditemukan
2	A2	P	(-)	(-)	0	Tidak ditemukan
3	A3	P	(-)	(-)	0	Tidak ditemukan
4	A4	L	(-)	(-)	0	Tidak ditemukan
5	A5	P	(-)	(-)	0	Tidak ditemukan

6	A6	P	(-)	(-)	0	Tidak ditemukan
7	A7	L	(-)	(-)	0	Tidak ditemukan
8	A8	L	(+)	(-)	1	Ditemukan telur <i>Hookworm</i>
9	A9	P	(-)	(-)	0	Tidak ditemukan
10	A10	P	(-)	(-)	0	Tidak ditemukan
11	A11	L	(-)	(-)	0	Tidak ditemukan
12	A12	L	(-)	(-)	0	Tidak ditemukan
13	A13	L	(-)	(-)	0	Tidak ditemukan
14	A14	L	(+)	(-)	1	Ditemukan telur <i>Hookworm</i>
15	A15	P	(-)	(-)	0	Tidak ditemukan
16	A16	P	(-)	(-)	0	Tidak ditemukan
17	A17	L	(-)	(-)	0	Tidak ditemukan
18	A18	P	(-)	(-)	0	Tidak ditemukan
19	A19	P	(-)	(-)	0	Tidak ditemukan
20	A20	L	(-)	(-)	0	Tidak ditemukan
21	A21	P	(-)	(-)	0	Tidak ditemukan
22	A22	L	(-)	(-)	0	Tidak ditemukan
23	A23	P	(-)	(-)	0	Tidak ditemukan
24	A24	P	(-)	(-)	0	Tidak ditemukan
25	A25	L	(-)	(-)	0	Tidak ditemukan
26	A26	P	(-)	(-)	0	Tidak ditemukan
27	A27	P	(-)	(-)	0	Tidak ditemukan
28	A28	L	(-)	(-)	0	Tidak ditemukan

29	A29	P	(-)	(-)	0	Tidak ditemukan
30	A30	P	(-)	(-)	0	Tidak ditemukan
31	A31	P	(-)	(-)	0	Tidak ditemukan
32	A32	P	(-)	(-)	0	Tidak ditemukan
33	A33	P	(-)	(-)	0	Tidak ditemukan
34	A34	P	(-)	(-)	0	Tidak ditemukan
35	A35	P	(-)	(-)	0	Tidak ditemukan
36	A36	P	(-)	(-)	0	Tidak ditemukan
37	A37	L	(-)	(-)	0	Tidak ditemukan
38	A38	L	(-)	(-)	0	Tidak ditemukan
39	A39	L	(-)	(-)	0	Tidak ditemukan
40	A40	P	(-)	(-)	0	Tidak ditemukan
JUMLAH			2	38	2	

C. Hasil identifikasi parasit STH (*Soil transmitted helminths*) pada balita usia 1-5 tahun di Surabaya Timur dengan pemeriksaan *indirect* menggunakan NaCl jenuh

NO.	SAMPSEL	L/P	HASIL IDENTIFIKASI		JUMLAH	KETERANGAN
			Positif	Negatif		
1	A1	L	(-)	(-)	0	Tidak ditemukan
2	A2	P	(-)	(-)	0	Tidak ditemukan
3	A3	P	(-)	(-)	0	Tidak ditemukan
4	A4	L	(-)	(-)	0	Tidak ditemukan
5	A5	P	(-)	(-)	0	Tidak ditemukan
6	A6	P	(-)	(-)	0	Tidak ditemukan

7	A7	L	(-)	(-)	0	Tidak ditemukan
8	A8	L	(-)	(-)	0	Tidak ditemukan
9	A9	P	(+)	(-)	1	Ditemukan telur <i>Ascaris lumbricoides</i>
10	A10	P	(-)	(-)	0	Tidak ditemukan
11	A11	L	(-)	(-)	0	Tidak ditemukan
12	A12	L	(+)	(-)	1	Ditemukan telur <i>Ascaris lumbricoides</i>
13	A13	L	(+)	(-)	1	Ditemukan telur <i>Ascaris lumbricoides</i>
14	A14	L	(+)	(-)	1	Ditemukan telur <i>Ascaris lumbricoides</i>
15	A15	P	(-)	(-)	0	Tidak ditemukan
16	A16	P	(-)	(-)	0	Tidak ditemukan
17	A17	L	(-)	(-)	0	Tidak ditemukan
18	A18	P	(-)	(-)	0	Tidak ditemukan
19	A19	P	(-)	(-)	0	Tidak ditemukan
20	A20	L	(-)	(-)	0	Tidak ditemukan
21	A21	P	(-)	(-)	0	Tidak ditemukan
22	A22	L	(-)	(-)	0	Tidak ditemukan
23	A23	P	(-)	(-)	0	Tidak ditemukan
24	A24	P	(-)	(-)	0	Tidak ditemukan
25	A25	L	(-)	(-)	0	Tidak ditemukan
26	A26	P	(-)	(-)	0	Tidak ditemukan
27	A27	P	(-)	(-)	0	Tidak ditemukan
28	A28	L	(-)	(-)	0	Tidak ditemukan
29	A29	P	(-)	(-)	0	Tidak ditemukan

30	A30	P	(-)	(-)	0	Tidak ditemukan
31	A31	P	(-)	(-)	0	Tidak ditemukan
32	A32	P	(-)	(-)	0	Tidak ditemukan
33	A33	P	(-)	(-)	0	Tidak ditemukan
34	A34	P	(-)	(-)	0	Tidak ditemukan
35	A35	P	(-)	(-)	0	Tidak ditemukan
36	A36	P	(-)	(-)	0	Tidak ditemukan
37	A37	L	(-)	(-)	0	Tidak ditemukan
38	A38	L	(-)	(-)	0	Tidak ditemukan
39	A39	L	(-)	(-)	0	Tidak ditemukan
40	A40	P	(-)	(-)	0	Tidak ditemukan
JUMLAH			4	36	4	

Lampiran 2. Dokumentasi penelitian

A. Pengkajian



Kelurahan Keputih



Kelurahan Gubeng



Kelurahan Kalisari

B. Pengambilan sampel



Kelurahan Keputih



Kelurahan Gubeng



Kelurahan Kalisari

C. Alat penelitian



Mikroskop



Lidi, objek & cover glass



Tabung & rak tabung

D. Bahan penelitian



Garam NaCl

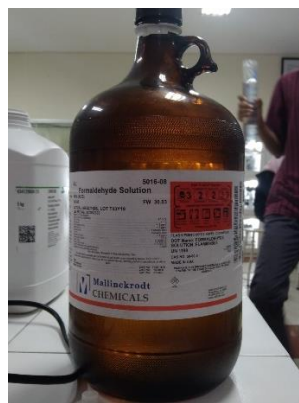

Formaldehide



Eosin, NaCl jenuh dan lugol



Aquadest

E. Pemeriksaan secara makroskopis



A6

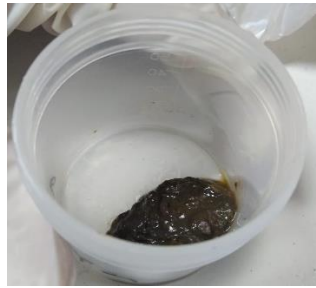

A8



A9



A12



A13



A14



A10



A22



A23

F. Prosedur dan hasil pemeriksaan secara langsung (*direct*) menggunakan eosin.

Prosedur pemeriksaan secara langsung (*direct*) menggunakan eosin.



Meneteskan 1 tetes eosin di objek glass



Beri sedikit feses dan homogenkan

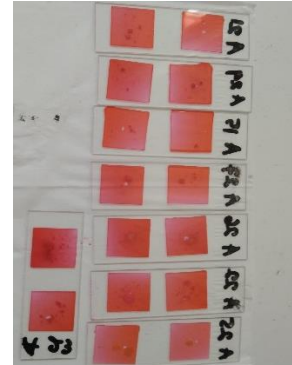

Tutup dengan cover glass



Pengamatan menggunakan mikroskop 10x 40x

Hasil pemeriksaan secara langsung (*direct*) menggunakan eosin

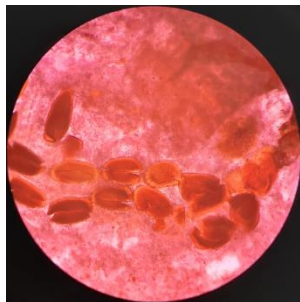

A1



A6

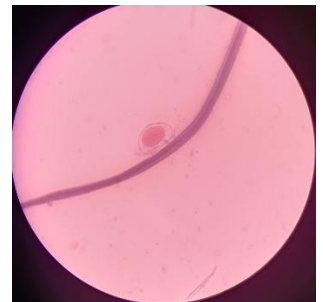

A8

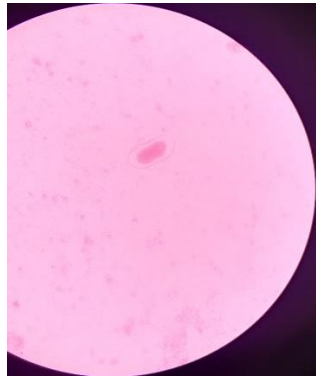

A14

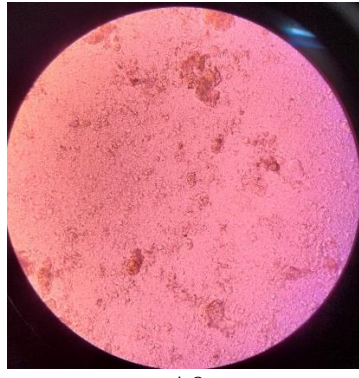

A9

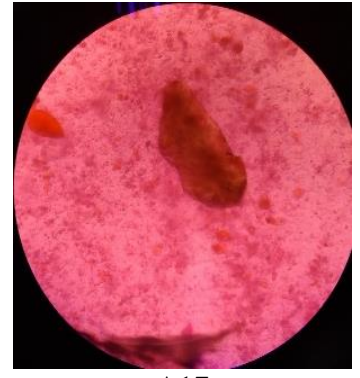

A17

G. Pemeriksaan *indirect* dengan metode flotasi NaCl jenuh.

Prosedur pemeriksaan secara *indirect* dengan metode flotasi NaCl jenuh.



Sampel sebanyak 5gr
ditempatkan di tabung



Penuangan NaCl jenuh



Aduk sampai
homogen



Tabung ditutup dengan
cover glass



Inkubasi selama 15
menit



Objek glass ditetesi
lugol 1 tetes



Cover glass diletakkan di atas objek glass



Pengamatan menggunakan mikroskop 10x 40x

Hasil pemeriksaan secara *indirect* dengan metode flotasi NaCl jenuh.

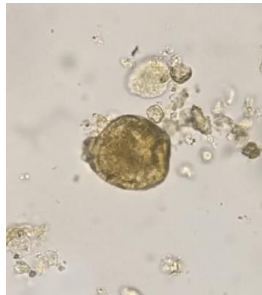

A9

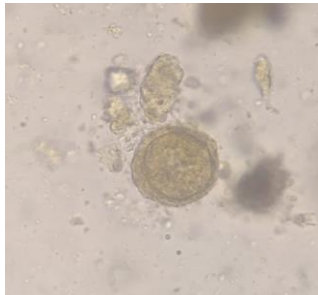

A12

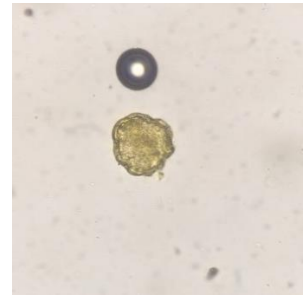

A13



A14



A31

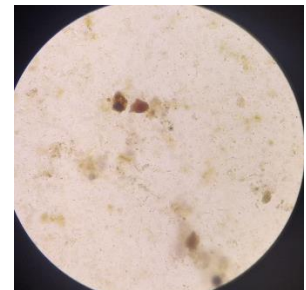

A27

Lampiran 3. Surat izin penelitian

A. Surat izin penelitian



umsurabaya
UNIVERSITAS MUHAMMADIYAH SURABAYA

Fakultas Ilmu Kesehatan

Nomor : 137/II.3.AU/F/IK/2023
 Lampiran : -
 Perihal : Surat Ijin Penelitian

Kepada Yth.
Dekan Fakultas Ilmu Kesehatan UMSurabaya
 Di
 Tempat

Assalamu'alaikum Wr. Wb.

Dalam rangka menyelesaikan Tugas Akhir berupa Karya Tulis Ilmiah (KTI), Mahasiswa Program Studi DIII Teknologi Laboratorium Medis Fakultas Ilmu Kesehatan Universitas Muhammadiyah Surabaya Tahun Akademik 2022/2023, atas nama mahasiswa :

Nama : **MIA RAHAYU KURNIAWATI**
 NIM : 20200662008
 Judul KTI : Prevalensi Infeksi STH (Soil Transmitted Helminths) pada Balita Usia 1-5 Tahun di Surabaya Timur

Bermaksud untuk melakukan penelitian selama 1 bulan yang akan dimulai sejak tanggal 03 Mei 2023 s/d 03 Juni 2023 di Laboratorium Mikrobiologi Fakultas Ilmu Kesehatan UMSurabaya. Sehubungan dengan hal tersebut kami mohon dengan hormat agar Ibu berkenan memberikan ijin yang dimaksud.
 Demikian atas perhatian dan kerja samanya yang baik kami sampaikan terima kasih.
Wassalamu'alaikum Wr. Wb.

Surabaya, 11 April 2023
 Wakil Dekan I,



Dr. Supriatno, S.Kep., Ns., M.Kes
 NIP. 1973.05.1.1973.97.018

Tembusan :

1. Ka. Lab. FIK
2. Kaprodi DIII Teknologi Laboratorium Medis
3. Ka. Dept. Lab. Mikrobiologi

Morality, Intellectuality and Entrepreneurship

FAKULTAS AGAMA ISLAM | FAKULTAS AGRIKULTUR DAN KAHU PETERNAKAN | FAKULTAS TEKNIK
 FAKULTAS FARMASI DAN BIOMED | FAKULTAS HUKUM | FAKULTAS ILMU KESEHATAN
 FAKULTAS PSIKOLOGI | FAKULTAS REKREASI DAN OLAH RAGA | PROGRAM MANAJEMEN



ADDRESS

Jl. Suroboyo No. 150 Kota Surabaya
 Provinsi Jawa Timur Indonesia 60112

CONTACT

Phone : 031 8511966
 Fax : 031 8513396

B. Surat izin pengambilan data awal

	um surabaya UNIVERSITAS MUHAMMADIYAH SURABAYA	Fakultas Ilmu Kesehatan								
Nomor	: 136/II.3.AU/F/FIK/2023									
Lampiran	: -									
Perihal	: Permohonan Ijin Pengambilan Data Awal									
<p>Kepada Yth. Kepala Dinas Penanaman Modal dan PTSP Kota Surabaya Jalan Tunjungan No. 1-3 Surabaya Di Tempat</p>										
<i>Assalamu'alaikum Wr. Wb.</i>										
<p>Dalam rangka menyelesaikan Tugas Akhir berupa Karya Tulis Ilmiah (KTI), Mahasiswa Program Studi DIII Teknologi Laboratorium Medis Fakultas Ilmu Kesehatan Universitas Muhammadiyah Surabaya Tahun Akademik 2022/2023, atas nama mahasiswa :</p>										
Nama	: MIA RAHAYU KURNIAWATI									
NIM	: 20200662008									
Judul KTI	: Prevalensi Infeksi STH (Soil Transmitted Helminths) pada Balita Usia 1-5 Tahun di Surabaya Timur									
<p>Bermaksud untuk melakukan pengambilan data awal selama 1 bulan di Kawasan RT 001/RW 003 Kel. Gubeng Kec. Gubeng, RT 002/RW 008 Kel. Keputih Kec. Sukolilo, RT 003/RW 005 Kel. Kalisari Kec. Mulyorejo, Kota Surabaya yang akan dimulai sejak tanggal 03 Mei 2023 s/d 03 Juni 2023. Sehubungan dengan hal tersebut kami mohon dengan hormat agar Bapak/Ibu berkenan memberikan ijin yang dimaksud. Demikian permohonan ijin pengambilan data awal, atas perhatian dan kerja samanya yang baik kami sampaikan terima kasih.</p>										
<i>Wassalamu'alaikum Wr. Wb.</i>										
<p>Surabaya, 11 April 2023 Wakil Dekan 1,</p>   Dr. Supatna S.Kep., Ns., M.Kes NIK : 012.05.1.1973.97.018										
Tembusan	:									
	<ol style="list-style-type: none"> 1. Dinkes Kota Surabaya 2. Puskesmas Gubeng 3. Puskesmas Keputih 4. Puskesmas Mulyorejo 									
<p>Morality, Intellectuality and Entrepreneurship FAKULTAS AGAMA ISLAM FAKULTAS REGULIRAN DAN SAHU PTSDIRIAN FAKULTAS TEKNIK FAKULTAS ENDOCRIN DAN BAHAN FAKULTAS HUKUM FAKULTAS ILMU KESEHATAN FAKULTAS PSIKOLOGI FAKULTAS REKREASIKAN PROGRAM POLICEMAN-AMM</p>										
<table border="0"> <tr> <td>ADDRESS</td> <td>CONTACT</td> </tr> <tr> <td>Jl. Tunjungan No. 1-3 Kota Surabaya</td> <td>Phone : 031-881166</td> </tr> <tr> <td>Phone : 031-881166 (031-881166)</td> <td>Fax : 031-881166</td> </tr> <tr> <td>www.um-surabaya.ac.id</td> <td>www.um-surabaya.ac.id</td> </tr> </table>			ADDRESS	CONTACT	Jl. Tunjungan No. 1-3 Kota Surabaya	Phone : 031-881166	Phone : 031-881166 (031-881166)	Fax : 031-881166	www.um-surabaya.ac.id	www.um-surabaya.ac.id
ADDRESS	CONTACT									
Jl. Tunjungan No. 1-3 Kota Surabaya	Phone : 031-881166									
Phone : 031-881166 (031-881166)	Fax : 031-881166									
www.um-surabaya.ac.id	www.um-surabaya.ac.id									

C. Surat izin SSW



PEMERINTAH KOTA SURABAYA
DINAS PENANAMAN MODAL DAN PELAYANAN
TERPADU SATU PINTU

Jalan Tunjungan No. 1-3 (Lt.3) Surabaya (60275)
 Telp. (031) 99001785 Fax. (031) 99001785

Surabaya, 2 Mei 2023
 Kepada

Nomor : 500.16.7.4 / 1610 / S / RPM /
 436.7.15 / 2023
 Lampiran : 1 Lembar
 Hal : Rekomendasi Izin Penelitian

Yth. (terlampir)

di -
 Surabaya

REKOMENDASI PENELITIAN

- Dasar :
1. Peraturan Menteri Dalam Negeri Republik Indonesia Nomor 7 Tahun 2014 Tentang Perubahan Atas Peraturan Menteri Dalam Negeri Republik Indonesia Nomor 64 Tahun 2011 Tentang Pedoman Penerbitan Rekomendasi Penelitian
 2. Peraturan Menteri Dalam Negeri Nomor 3 Tahun 2018 Tentang Penerbitan Surat Keterangan Penelitian
 3. Peraturan Walikota Surabaya No 41 Tahun 2021 Tentang Perizinan Berusaha, Perizinan Non Berusaha dan Pelayanan Non Perizinan
 4. Persetujuan Teknis Kepala Badan Kesatuan Bangsa dan Politik Kota Surabaya Nomor 000.9.2/6594/436.8.6/2023 Tanggal 02 Mei 2023
- Memperhatikan :
- Surat dari Wakil Dekan I Fakultas Ilmu Kesehatan Universitas Muhammadiyah Surabaya Nomor 1366/II/3.LAU/FIK/2023 Tanggal 11 April 2023 Perihal Permohonan Ijin Pengambilan Data Awal.
- Kepala Dinas Penanaman Modal dan Pelayanan Terpadu Satu Pintu Kota Surabaya memberikan Rekomendasi kepada :
- a. Nama : MIA RAHAYU KURNIAWATI
 - b. Alamat : KAMPLING
 - c. Pekerjaan/Jabatan : MAHASISWA
 - d. Instansi/Organisasi : UNIVERSITAS MUHAMMADIYAH SURABAYA
 - e. Kewarganegaraan : INDONESIA
- Untuk melakukan penelitian/survey/kegiatan dengan :
- a. Judul / Tema : PROPOSAL PENELITIAN KARYA TULIS ILMIAH
 - b. Tujuan : Penelitian
 - c. Bidang Penelitian : PREVALENSI INFEKSI STH (SOIL TRANSMITTED HELMINTHS) PADA BALITA USIA 1-5 TAHUN DI SURABAYA TIMUR
 - d. Penanggung jawab : MIA RAHAYU KURNIAWATI
 - e. Anggota Peserta : -
 - f. Waktu : 03 Mei 2023 s.d. 03 Juni 2023
 - g. Lokasi : (terlampir)
- Dengan persyaratan :
1. Dalam masa pandemi Covid-19, Pelaksanaan Penelitian/survei/kegiatan wajib menerapkan protokol kesehatan sesuai Peraturan Walikota Surabaya Nomor 67 Tahun 2020;
 2. Untuk kegiatan tatap muka yang berpotensi menimbulkan kerumunan wajib mengajukan permohonan assessment kegiatan yang ditujukan kepada Ketua Satgas Covid-19 Tingkat Kecamatan Wilayah setempat;
 3. Kegiatan sebagaimana dimaksud pada nomor 2 (dua) sewaktu-waktu dapat berubah mengikuti ketentuan pembatasan kegiatan oleh Pemerintah;
 4. Peserta Penelitian/survey/kegiatan wajib dalam keadaan sehat saat pelaksanaan kegiatan penelitian;
 5. Peserta Penelitian/survey/kegiatan wajib mentaati persyaratan/peraturan yang berlaku di Lokasi/Tempat dilakukan Penelitian serta tidak membebani kepada OPD, Camat, Lurah dalam pengambilan data primer dan sekunder;
 6. Pelaksanaan Penelitian/survey/kegiatan tidak boleh menimbulkan keresahan di masyarakat, disintegrasi bangsa atau mengganggu keutuhan NKRI;
 7. Rekomendasi ini akan dicabut/tidak berlaku apabila yang bersangkutan tidak memenuhi persyaratan seperti tersebut diatas.

Demikian atas bantuannya disampaikan terima kasih.



s.n WALIKOTA SURABAYA,
 Kepala Dinas Penanaman Modal dan
 Pelayanan Terpadu Satu Pintu



DEWI SOERİYAWATI, ST, MT
 Pemoma Tingkat I
 NIP. 197405132001122001

Tembusan :

- Yth. 1. Wakil Dekan I Fakultas Ilmu Kesehatan Universitas Muhammadiyah Surabaya.
 2. Saudara yang bersangkutan.

Lampiran
Nomor : 500.16.7.4 / 1610 / S / RPM / 436.7.15 / 2023
Tanggal : 2 Mei 2023

Kepada :

1. Kepala BADAN PERENCANAAN PEMBANGUNAN DAERAH, PENELITIAN DAN PENGEMBANGAN Kota Surabaya
2. Kepala Dinas Kesehatan Kota Surabaya
3. Camat Sukolilo Kota Surabaya
4. Camat Mulyorejo Kota Surabaya
5. Camat Gubeng Kota Surabaya
6. Lurah Gubeng Kota Surabaya
7. Lurah Keputih Kota Surabaya
8. Lurah Kalisari Kota Surabaya

D. Surat tembusan dari Kelurahan Gubeng



**PEMERINTAH KOTA SURABAYA
KECAMATAN GUBENG
KELURAHAN GUBENG**

Jalan Nias 24 Surabaya
Telp. (031) 5031630

Surabaya, 09 Mei 2023

Kepada

Nomor : 500.16.7.4/105/436.9.8.3/2023
Sifat : Segera
Lampiran : -
Hal : Rekomendasi

Yth. 1. Ketua RW 03 Kelurahan Gubeng
2. Ketua RT 01 RW 03 Kelurahan Gubeng
di -
Surabaya

Menindaklanjuti surat dari Dinas Penanaman Modal dan Pelayanan Terpadu Satu Pintu Kota Surabaya Nomor: 500.16.7.4/1610/S/RPM/436.7.15/2023 Tanggal 2 Mei 2023 Hal Rekomendasi Izin Penelitian, bersama ini kami sampaikan kepada Saudara nama yang akan melaksanakan izin penelitian sebagai berikut:

Nama : Mia Rahayu Kumiawati
NIM : 20200662008
Instansi/Organisasi : Fakultas Ilmu Kesehatan Universitas Muhammadiyah Surabaya
Judul/Tema : Prevalensi Infeksi STH (Soil Transmitted Helminths) pada Balita Usia 1-5 Tahun di Surabaya Timur
Waktu : 03 Mei 2023 s/d 03 Juni 2023

Demikian atas perhatian dan kerjasamanya kami sampaikan terima kasih

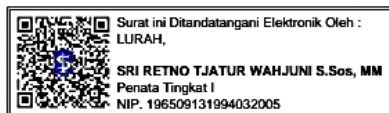

Lampiran 4. Lembar persetujuan responden

LEMBAR PERSETUJUAN RESPONDEN (*Informed consent*)

**PENELITIAN KARYA TULIS ILMIAH
PREVALENSI INFEKSI STH (*Soil transmitted helminths*) PADA BALITA USIA 1-5
TAHUN DI SURABAYA TIMUR**

Saya, yang bertandatangan dibawah ini :



Nama : *Tulia Rizka*

Alamat : *Jl. Depatih Tegah selatan no:05*

Setelah mendapatkan keterangan mengenai penelitian KTI yang berjudul " PREVALENSI INFEKSI STH (*Soil transmitted helminths*) PADA BALITA USIA 1-5 TAHUN DI SURABAYA TIMUR " dan mengerti serta menyadari manfaat dari penelitian tersebut. Maka dengan penuh kesadaran dan tanpa paksaan saya bersedia ikut serta membantu, berperan serta memenuhi semua ketentuan yang telah disepakati guna melancarkan penelitian ini.

Demikian surat pernyataan bahwa saya bersedia ikut serta dalam penelitian ini, saya buat untuk dapat digunakan dengan semestinya.

Surabaya, / / 2023

Peneliti,	Responden,
 Mia Rahayu Kurniawati	 (.....)

085 851 166 577
guci ~

Lampiran 5. Lembar kuisioner

LEMBAR KUISIONER PENELITIAN KARYA TULIS ILMIAH

PREVALENSI INFEKSI STH (*Soil transmitted helminths*) PADA BALITA USIA 1-5
TAHUN DI SURABAYA TIMURIDENTITAS

Nama : APSYA MAULANA ISHAR
 Kode Sampel : A8
 Usia : 18 bulan
 Jenis Kelamin : laki - laki
 Pendidikan : SD
 Pekerjaan orang tua : wirawasta
 Alamat : Keputih tegal selatan , no. 5

KUISIONER

NO.	PERTANYAAN	PERNYATAAN		
		YA	TIDAK	DLL
1.	Apakah orang tua selalu mencuci tangan sebelum makan dan setelah beraktifitas diluar atau didalam rumah?	✓		
2.	Apakah balita selalu mencuci tangan sebelum makan dan setelah beraktifitas diluar atau didalam rumah?	✓		
3.	Apakah selalu mencuci tangan memakai sabun ?	✓		
4.	Apakah selalu menggunakan alas kaki ketika beraktifitas diluar rumah?	✓		
5.	Apakah selalu membersihkan dan memperhatikan kebersihan lantai rumah?	✓		
6.	Apakah lantai rumah terbuat dari tanah atau keramik?			keramik
7.	Apakah selalu mengganti pakaian dalam setiap 1 kali pemakaian?			3 X
8.	Apakah lingkungan bermain bebas dari debu atau kotoran?		✓	
9.	Apakah pernah mengalami gatal-gatal pada sekitar daerah kelamin?		✓	

10.	Apakah pernah mengalami susah tidur saat malam hari?		✓	
11.	Apakah pernah berkontak langsung dengan anak yang cacangan?		✓	
12.	Berapa kali mandi dalam sehari?			3 x
13.	Apakah pernah mengalami penurunan aktivitas keseharian?		✓	
14.	Apakah pernah mengalami penurunan berat badan?		✓	
15.	Apakah pernah memberikan pengetahuan kepada anak tentang kecacangan?	✓		
16.	Apakah memberikan obat cacing (6 bulan sekali)?	✓		
17.	Apakah frekuensi BAB balita lancar ?			Lancar sembelit. sering diare
18.	Apakah balita kebiasaan makan masakan yang beli diluar ?		✓	
19.	Apakah selalu mencuci buah dan sayur sebelum dikonsumsi ?	✓		sunlight
20.	Apakah balita suka dan sering jajan di pinggir jalan ?	✓		
21.	Apakah balita memiliki kebiasaan memasukkan jari ke mulut ?		✓	
22.	Apakah selalu mengikuti kegiatan Posyandu secara rutin ?	✓		
23.	Apakah balita mengkonsumsi obat cacing selama 6 bulan sekali ?	✓		

Surabaya... 13 / 15



Lampiran 6. Lembar bimbingan KTI

**PROGRAM STUDI D3 ANALIS KESEHATAN
FAKULTAS ILMU KESEHATAN
UNIVERSITAS MUHAMMADIYAH SURABAYA**

KARTU BIMBINGAN KTI

NAMA : Mia Rahayu Kurniawati
NIM/NPM : 20200662008
JUDUL KTI : Penelitian infeksi STEC (Soil transmittal helminths) pada balla ubin 1-5 tahun di Surabaya Timur

DOSEN PEMBIMBING
 1. Vella Purnawati, S.Si., M.Si.
 2. Dita Amanti, S.Si., M.Si.

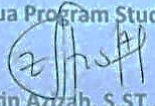

NO	Tgl/Bln/Tmn	MATERI BIMBINGAN /	Mhs	PARAF PEMBIMBING	
				I	II
1	19-12-22	ACC judul	luf8	[Signature]	[Signature]
2	21-12-22	Konsul Matriks	luf8	[Signature]	[Signature]
3	17-01-23	ACC matriks	luf8	[Signature]	[Signature]
4	17-01-23	Konsul BAB I	luf8	[Signature]	[Signature]
5	19-01-23	ACC BAB I	luf8	[Signature]	[Signature]
6	02-02-23	Konsul BAB II	luf8	[Signature]	[Signature]
7	06-02-23	Revisi BAB II	luf8	[Signature]	[Signature]
8	13-03-23	Revisi BAB II & Konsul BAB II	luf8	[Signature]	[Signature]
9	07-03-23	Revisi BAB II & BAB III	luf8	[Signature]	[Signature]
10	03-04-23	ACC BAB II & BAB III	luf8	[Signature]	[Signature]
11	09-04-23	ACC BAB II & BAB III	luf8	[Signature]	[Signature]
12	10-04-23	Konsul Proposal penelitian + ACC	luf8	[Signature]	[Signature]
13	22-07-23	Identifikasi hasil penelitian	luf8	[Signature]	[Signature]
14	23-07-23	ACC Bab IV & konsul BAB V, VI	luf8	[Signature]	[Signature]
15	03-07-23	ACC BAB V dan VI	luf8	[Signature]	[Signature]
16	1-07-23	Konsultasi dan ACC abstrak	luf8	[Signature]	[Signature]
17	7-07-23	Konsultasi Lampiran & PPT	luf8	[Signature]	[Signature]
18	8-07-23	ACC Lampiran & PPT	luf8	[Signature]	[Signature]

Ketua Program Studi

 Fitrotin Azizah, S.ST., M.Si.

Lampiran 7. Lembar hasil pemeriksaan di Laboratorium Mikrobiologi

um surabaya
 UNIVERSITAS MUHAMMADIYAH SURABAYA

Fakultas Ilmu Kesehatan

HASIL PEMERIKSAAN

Jenis Bahan : Feses Balita
 Nama : Mia Rahayu Kurniawati
 NIM : 20200662008
 Alamat : Prodi D3 TLM FIK UMSurabaya
 Judul : Prevalensi Infeksi Sth (Soil Transmitted Helminths) Pada Balita Usia 1-5 Tahun Di Surabaya Timur

Tabel Data Hasil Penelitian

NO.	SAMPEL	L/P	HASIL IDENTIFIKASI		JUMLAH	KETERANGAN
			Positif	Negatif		
1	A1	L	(-)	(-)	0	Tidak ditemukan
2	A2	P	(-)	(-)	0	Tidak ditemukan
3	A3	P	(-)	(-)	0	Tidak ditemukan
4	A4	L	(-)	(-)	0	Tidak ditemukan
5	A5	P	(-)	(-)	0	Tidak ditemukan
6	A6	P	(-)	(-)	0	Tidak ditemukan
7	A7	L	(-)	(-)	0	Tidak ditemukan
8	A8	L	(+)	(-)	0	Ditemukan telur <i>Hookworm</i>
9	A9	P	(+)	(-)	1	Ditemukan telur <i>Ascaris lumbricoides</i>
10	A10	P	(-)	(-)	0	Tidak ditemukan
11	A11	L	(-)	(-)	0	Tidak ditemukan
12	A12	L	(+)	(-)	1	Ditemukan telur <i>Ascaris lumbricoides</i>
13	A13	L	(+)	(-)	1	Ditemukan telur <i>Ascaris lumbricoides</i>
14	A14	L	(+)	(-)	2	Ditemukan telur <i>Ascaris lumbricoides</i> & <i>Hookworm</i>
15	A15	P	(-)	(-)	0	Tidak ditemukan

Intellectuality and Entrepreneurship
 ISLAM | FAKULTAS KEGURUAN DAN ILMU PENDIDIKAN | FAKULTAS TEKNIK
 HUKUM DAN BISNIS | FAKULTAS HUKUM | FAKULTAS ILMU KESEHATAN
 MIPA | FAKULTAS KEDOKTERAN | PROGRAM PASCASARJANA

ADDRESS
 Jl. Sutebojo No. 59 Kota Surabaya
 Provinsi Jawa Timur, Indonesia 60113
www.um-surabaya.ac.id

CONTACT
 phone : 031 361196
 fax : 031 361309
 email : rectoral@um-surabaya.ac.id

16	A16	P	(-)	(-)	0	Tidak ditemukan
17	A17	L	(-)	(-)	0	Tidak ditemukan
18	A18	P	(-)	(-)	0	Tidak ditemukan
19	A19	P	(-)	(-)	0	Tidak ditemukan
20	A20	L	(-)	(-)	0	Tidak ditemukan
21	A21	P	(-)	(-)	0	Tidak ditemukan
22	A22	L	(-)	(-)	0	Tidak ditemukan
23	A23	P	(-)	(-)	0	Tidak ditemukan
24	A24	P	(-)	(-)	0	Tidak ditemukan
25	A25	L	(-)	(-)	1	Tidak ditemukan
26	A26	P	(-)	(-)	0	Tidak ditemukan
27	A27	P	(-)	(-)	0	Tidak ditemukan
28	A28	L	(-)	(-)	0	Tidak ditemukan
29	A29	P	(-)	(-)	0	Tidak ditemukan
30	A30	P	(-)	(-)	0	Tidak ditemukan
31	A31	P	(-)	(-)	0	Tidak ditemukan
32	A32	P	(-)	(-)	0	Tidak ditemukan
33	A33	P	(-)	(-)	0	Tidak ditemukan
34	A34	P	(-)	(-)	0	Tidak ditemukan
35	A35	P	(-)	(-)	0	Tidak ditemukan
36	A36	P	(-)	(-)	0	Tidak ditemukan
37	A37	L	(-)	(-)	0	Tidak ditemukan
38	A38	L	(-)	(-)	0	Tidak ditemukan

y, Intellectuality and Entrepreneurship

AGAMA ISLAM | FAKULTAS Keguruan dan Ilmu Pendidikan | FAKULTAS Teknik
 Ekonomi dan Bisnis | FAKULTAS Hukum | FAKULTAS Ilmu Kesehatan
 Psikologi | FAKULTAS Kedokteran | PROGRAM PASCASARJANA

ADDRESS

Jl. Satrio No. 59 Kota Surabaya
 Provinsi Jawa Timur Indonesia 60111
www.um-surabaya.ac.id

CONTACT

phone : 031 3811966
 fax : 031 3813096
 email : ceptriat@um.su

39	A39	L	(-)	(-)	0	Tidak ditemukan
40	A40	P	(-)	(-)	0	Tidak ditemukan
JUMLAH			5	35	6	

Dekan



Dr. Nur Mukarromah, S.KM., M.Kes
 NIK: 0120511972977019

Surabaya, 26 Juli 2023

Ka. Departemen Mikrobiologi
 Dan Parasitologi

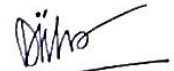

Diah Ariana, ST., M.Kes
 NIK: 012.05.1.1972.01.024

effectuality and Entrepreneurship

ILMU | FAKULTAS Keguruan dan Ilmu Pendidikan | FAKULTAS Teknik
 | DAN BISNIS | FAKULTAS Hukum | FAKULTAS Ilmu Kesehatan
 DI | FAKULTAS Kedokteran | PROGRAM PASCASARJANA

ADDRESS

Jl. Sutomo No. 59 Kiri Surabaya
 Provinsi Jawa Timur Indonesia 60111
www.um-surabaya.ac.id

CONTACT

phone : 031 3811966
 fax : 031 3811096
 email : rektor@um-surabaya.ac.id

Lampiran 8. Bukti bebas plagiasi



 um surabaya <small>UNIVERSITAS MUHAMMADIYAH SURABAYA</small>	Perpustakaan	<div style="border: 1px solid black; padding: 5px; display: inline-block;">ASLI</div> <small>FM-009 PERPUS-07</small>
--	---------------------	---

SURAT KETERANGAN BUKTI BEBAS PLAGIASI

Naskah tugas akhir / skripsi / karya tulis / tesis*) yang diserahkan atas :

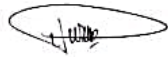
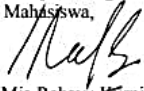
N a m a : Mia Rahayu Kurniawati
N I M : 20200662008
Fakultas/Prodi : Fakultas Ilmu Kesehatan (D3) Ahli Teknologi Laboratorium Medis
Alamat : Dusun. Kampung, Desa Sumberkerep Kec.Mantup, Kab.Lamongan
Judul : Prevalensi Infeksi STH (Soil transmitted helminths) Pada Balita Usia 1-5 Tahun Di Surabaya Timur
 telah **diserahkan dan memenuhi kriteria** batas maksimal yang sudah ditentukan.

Petugas perpustakaan  Putri Rokhmawati	Surabaya, 14 Agustus 2023 Mahasiswa,  Mia Rahayu Kurniawati
---	--

 Mengetahui,
 Kepala Perpustakaan

 Drs. Yarno, M.Pd.

***) DILARANG KERAS MENYEBARLUASKAN FORM INI**

Lampiran 9. Surat keterangan bebas pinjam

	um surabaya <small>UNIVERSITAS MUHAMMADIYAH SURABAYA</small>	Perpustakaan	ASLI
			FM-002-PERPUS-07

SURAT KETERANGAN BEBAS PINJAM

Dengan ini menyatakan bahwa :

Nama : Mia Rahayu Kurniawati
NIM : 20200662008
Program Studi/Fakultas : (D3) Ahli Teknologi Laboratorium Medis/Fakultas Ilmu Kesehatan
Alamat : Rumah :
Ds. Kampung, Ds.Sumberkerep
Kec.Mantup, Kab.Lamongan

Domisili :
Keputih, Sukolilo
Surabaya
No.Telp/HP : 085645280775

Tidak memiliki pinjaman bahan pustaka di Perpustakaan Universitas Muhammadiyah Surabaya.
Surat keterangan ini digunakan untuk: **Mengambil Ijazah**

Mengetahui,
Kepala Perpustakaan

Drs. Yarno, M.Pd.

Surabaya, 23 September 2023
Petugas Perpustakaan

Dyah Ayu S.

Lampiran 10. Endorsment letter



ENDORSEMENT LETTER
687/PB-UMS/EL/VIII/2023

This letter is to certify that the abstract of the thesis below

Title : Prevalence of STH (Soil Transmitted Helminths) Infection in
Toddlers Aged 1-5 Years in East Surabaya
Student's name : Mia Rahayu Kurniawati
Student's ID Number : 20200662008
Department : Medical Laboratory Technology, Undergraduate, Faculty of Health
and Sciences, Universitas Muhammadiyah Surabaya Indonesia

has been endorsed by Pusat Bahasa *UMSurabaya* for further approval by the examining committee of the faculty.

Surabaya, August 4, 2023

Chair person,

Dr. Waode Hamsia, M.Pd