

BAB III

KERANGKA KONSEPTUAL

3.1 Kerangka Konseptual

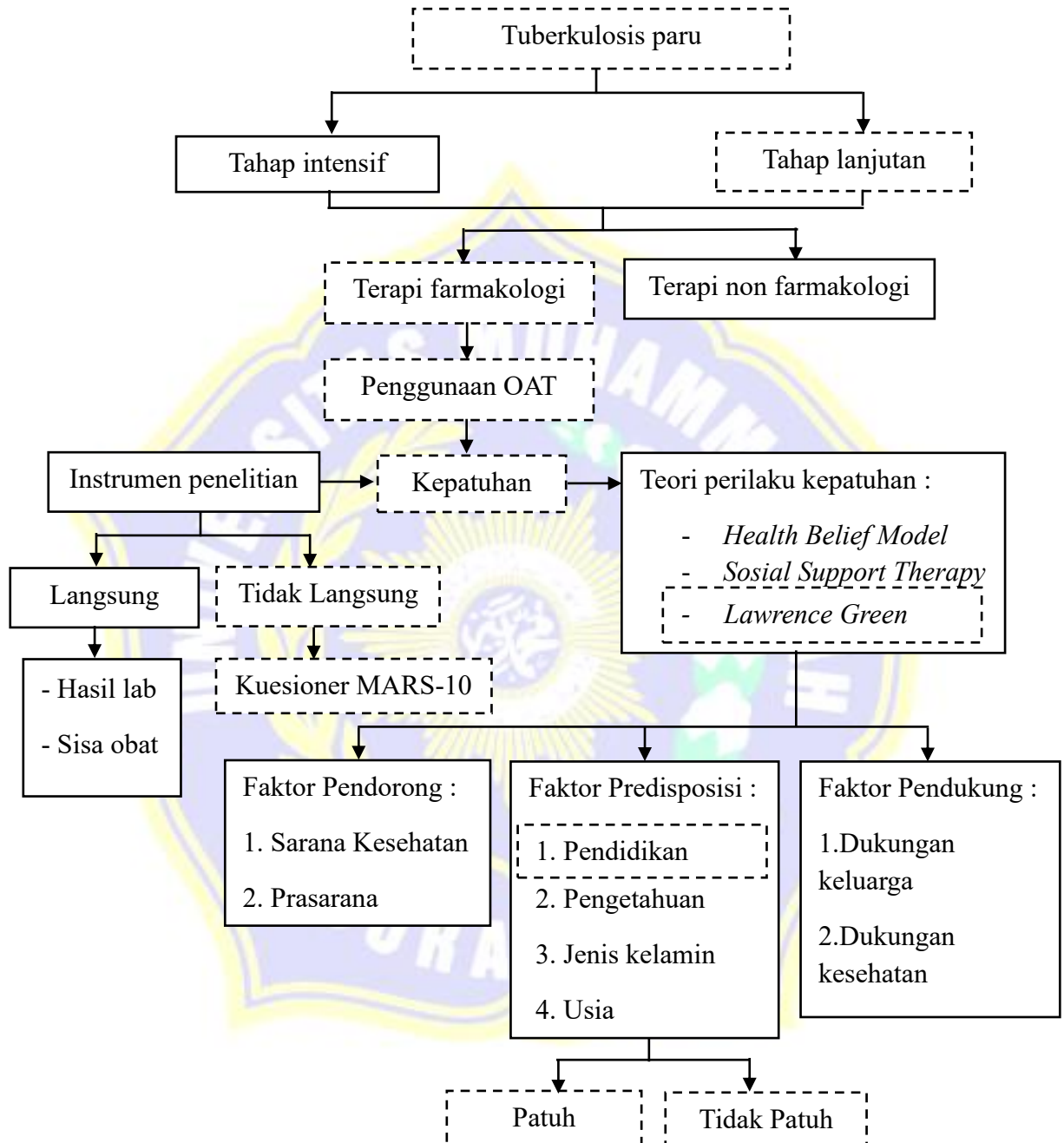

Gambar 3.1 Kerangka Konseptual

Keterangan :

 : variabel tidak diteliti

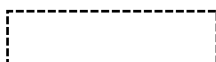
 : variabel diteliti

3.2 Uraian

TB paru merupakan penyakit kronik menular yang disebabkan oleh bakteri *Mycobacterium tuberculosis*, penyakit TB dapat dicegah dan disembuhkan jika mendapat penanganan dan pengobatan yang baik dan benar. Pengobatan TB biasanya terdiri dari tahap intensif yaitu pengobatan awal selama 2 bulan dan dilanjutkan dengan tahap lanjutan dengan masa pengobatan selama 4 bulan untuk membunuh sisa bakteri yang telah dibunuh pada 2 bulan awal pengobatan. Pada terapi farmakologi pasien TB akan diberikan OAT yang dikonsumsi dalam waktu yang cukup lama, sedangkan terapi non farmakologi yaitu upaya untuk mendukung kesembuhan dan meningkatkan kualitas hidup pasien selain pemberian obat-obatan. Untuk mencapai kesembuhan dalam pengobatan perlu adanya kepatuhan yang baik dari seorang penderita penyakit dalam mengonsumsi obat. Hal tersebut sangat penting agar tidak semakin memperburuk kondisi kesehatan dan terjadinya resistensi obat. Teori yang selaras dengan penelitian ini adalah teori *Lawrence Green* di mana teori ini menganalisa perilaku kesehatan yang dipengaruhi oleh faktor pendorong yang meliputi sarana dan prasarana kesehatan, faktor predisposisi yang meliputi pendidikan, pengetahuan, jenis kelamin dan usia, kemudian faktor pendukung seperti dukungan dari keluarga maupun dukungan kesehatan. Pendidikan dapat meningkatkan kepatuhan seseorang dalam menjalani pengobatan. Pendidikan sangat penting dalam mempengaruhi pola pikir seseorang. Seseorang dengan pendidikan tinggi biasanya lebih terbuka dalam menerima edukasi dan informasi dibanding seseorang dengan pendidikan yang lebih rendah. Instrumen penelitian yang digunakan dalam penelitian ini yaitu instrument penelitian tidak langsung yang berupa penyebaran kuesioner kepada penderita untuk mengukur tingkat kepatuhan penggunaan OAT kepada penderita TB paru.

3.3 Hipotesis

H_0 = Tidak ada hubungan tingkat pendidikan terhadap kepatuhan penggunaan OAT pada pasien TB paru dewasa tahap lanjutan di Puskesmas Medokan Ayu Surabaya

H_1 = Ada hubungan tingkat pendidikan terhadap kepatuhan penggunaan OAT pada pasien TB paru dewasa tahap lanjutan di Puskesmas Medokan Ayu Surabaya